



**BUPATI MALANG
PROVINSI JAWA TIMUR**

**PERATURAN BUPATI MALANG
NOMOR 33 TAHUN 2017
TENTANG
PERUBAHAN ATAS PERATURAN BUPATI MALANG NOMOR 5 TAHUN 2016
TENTANG PEDOMAN PAKAIAN DINAS DI LINGKUNGAN PEMERINTAH
KABUPATEN MALANG**

DENGAN RAHMAT TUHAN YANG MAHA ESA

BUPATI MALANG,

- Menimbang : a. bahwa dalam rangka keseragaman, keserasian dan kebersamaan, serta meningkatkan Jiwa Korps Pegawai Republik Indonesia, maka penggunaan Pakaian Dinas Harian Batik wanita perlu disesuaikan, sehingga Peraturan Bupati Malang Nomor 5 Tahun 2016 tentang Pedoman Pakaian Dinas di Lingkungan Pemerintah Kabupaten Malang dilakukan penyesuaian;
- b. bahwa berdasarkan pertimbangan sebagaimana dimaksud dalam huruf a, maka perlu menetapkan Perubahan Atas Peraturan Bupati Malang Nomor 5 Tahun 2016 tentang Pedoman Pakaian Dinas di Lingkungan Pemerintah Kabupaten Malang dengan Peraturan Bupati;
- Mengingat : 1. Undang-Undang Nomor 12 Tahun 1950 tentang Pembentukan Daerah-daerah Kabupaten di Lingkungan Propinsi Jawa Timur (Berita Negara Republik Indonesia Tahun 1950 Nomor 41), sebagaimana telah diubah dengan Undang-Undang Nomor 2 Tahun 1965 tentang Perubahan Batas Wilayah Kotapraja Surabaya dan Daerah Tingkat II Surabaya dengan Mengubah Undang-Undang Nomor 12 Tahun 1950 tentang Pembentukan Daerah-Daerah Kota Besar Dalam Lingkungan Propinsi Jawa Timur, Jawa Tengah, Jawa Barat dan Daerah Istimewa Yogyakarta (Lembaran Negara Republik Indonesia Tahun 1965 Nomor 19, Tambahan Lembaran Negara Republik Indonesia Nomor 2730) Undang-Undang Nomor 12 Tahun 2011 tentang Pembentukan Peraturan Perundang-Undangan (Lembaran Negara Republik Indonesia Tahun 2011 Nomor 82, Tambahan Lembaran Negara Republik Indonesia Nomor 5234);

2. Undang-undang Nomor 5 Tahun 2014 tentang Aparatur Sipil Negara (Lembaran Negara Republik Indonesia Tahun 2014 Nomor 6, Tambahan Lembaran Negara Republik Indonesia Nomor 5494);
3. Undang-Undang Nomor 23 Tahun 2014 tentang Pemerintahan Daerah, sebagaimana telah diubah beberapa kali, terakhir dengan Undang-Undang Nomor 9 Tahun 2015 tentang Perubahan Kedua atas Undang-Undang Nomor 23 Tahun 2014 tentang Pemerintahan Daerah (Lembaran Negara Republik Indonesia Tahun 2015 Nomor 58 Tambahan Lembaran Negara Republik Indonesia Nomor 5679);
4. Peraturan Pemerintah Nomor 18 Tahun 2016 tentang Perangkat Daerah (Lembaran Negara Republik Indonesia Tahun 2016 Nomor 114, Tambahan Lembaran Negara Republik Indonesia Nomor 5887);
5. Peraturan Presiden Nomor 87 Tahun 2014 tentang Peraturan Pelaksanaan Undang-Undang Nomor 12 Tahun 2011 tentang Pembentukan Peraturan Perundang-undangan (Lembaran Negara Republik Indonesia Tahun 2014 Nomor 199);
6. Peraturan Menteri Dalam Negeri Nomor 80 Tahun 2015 tentang Pembentukan Produk Hukum Daerah (Berita Negara Republik Indonesia Tahun 2015 Nomor 2036);
7. Peraturan pemerintah Nomor 53 Tahun 2010 tentang Disiplin Pegawai Negeri Sipil (Lembaran Negara Republik Indonesia Tahun 2010 Nomor 74 Tambahan Lembaran Negara Republik Indonesia Nomor 5135);
8. Peraturan Daerah Kabupaten Malang Nomor 9 Tahun 2016 tentang Pembentukan dan Susunan Perangkat Daerah (Lembaran Daerah Kabupaten Malang Tahun 2016 Nomor 1/C);
9. Peraturan Bupati Malang Nomor 5 Tahun 2016 tentang Pedoman Pakaian Dinas di Lingkungan Pemerintah Kabupaten Malang (Berita Daerah Kabupaten Malang Tahun 2016 Nomor 2 Seri D);

MEMUTUSKAN:

Menetapkan : **PERATURAN BUPATI TENTANG PERUBAHAN PERATURAN BUPATI MALANG NOMOR 5 TAHUN 2016 TENTANG PEDOMAN PAKAIAN DINAS DI LINGKUNGAN PEMERINTAH KABUPATEN MALANG.**

Pasal I

Beberapa ketentuan dalam Peraturan Bupati Malang Nomor 5 Tahun 2016 tentang Pedoman Pakaian Dinas di Lingkungan Pemerintah Kabupaten Malang (Berita Daerah Kabupaten Malang Tahun 2016 Nomor 2 Seri D), diubah sebagai berikut:

1. Diantara ayat (1) dan ayat (2) Pasal 39 disisipkan 1 (satu) ayat, yakni ayat (1a), sehingga Pasal 39 berbunyi sebagai berikut:

Pasal 39

- (1) Pemakaian PDH dengan ketentuan sebagai berikut:
 - a. PDH warna khaki pada hari Senin dan Selasa;
 - b. PDH Kemeja putih pada hari Rabu;
 - c. PDH Batik pada hari Kamis dan Jum'at.
- (1a) Pemakaian PDH Batik sebagaimana dimaksud pada ayat (1) huruf c, khusus pada hari Jum'at untuk wanita menggunakan rok warna gelap setinggi mata kaki.
- (2) Pemakaian pakaian KORPRI pada saat peringatan hari KORPRI, hari-hari besar nasional dan tanggal 17 (tujuh belas) pada setiap bulan dan/atau sesuai ketentuan acara.
- (3) Pemakaian PSL atau PSR sesuai ketentuan acara.
- (4) Pemakaian Pakaian Perlindungan Masyarakat (Linmas) pada peringatan hari Perlindungan Masyarakat (Linmas) dan/atau sesuai ketentuan acara.
- (5) Pemakaian Pakaian Olah Raga setiap hari Jum'at pada saat kegiatan Olah Raga dan/atau sesuai ketentuan acara.
- (6) Bagi SKPD yang melaksanakan 6 (enam) hari kerja, pakaian dinas pada hari Sabtu menyesuaikan, dikecualikan dari ketentuan tersebut, bagi guru menggunakan pakaian organisasi/PGRI.

- (7) Dikecualikan dari ketentuan sebagaimana dimaksud pada ayat (4) bagi Unit Kerja yang menangani urusan Pemerintahan di bidang perlindungan masyarakat pakaian Perlindungan Masyarakat (Linmas) dipakai pada hari Senin dan Selasa, selanjutnya sesuai dengan ketentuan pada ayat (1) huruf b dan huruf c.
2. Mengubah ketentuan dalam Lampiran I pada angka romawi I huruf B angka 3 huruf b dan huruf C angka 2 huruf b, sehingga keseluruhan Lampiran I sebagaimana tercantum dalam Lampiran yang merupakan bagian tidak terpisahkan dari Peraturan Bupati ini.

Pasal II

Peraturan Bupati ini mulai berlaku pada tanggal diundangkan.

Agar setiap orang mengetahuinya, memerintahkan pengundangan Peraturan Bupati ini dengan penempatannya dalam Berita Daerah Kabupaten Malang.

Ditetapkan di Kapanjen
pada tanggal 16 Februari 2017

BUPATI MALANG,

ttd.

H. RENDRA KRESNA

Diundangkan di Kapanjen
pada tanggal 16 Februari 2017

SEKRETARIS DAERAH KABUPATEN MALANG,

ttd.

ABDUL MALIK

Berita Daerah Kabupaten Malang
Tahun 2017 Nomor 2 Seri D

LAMPIRAN I
PERATURAN BUPATI MALANG
NOMOR 33 TAHUN 2017
TENTANG
PERUBAHAN ATAS PERATURAN BUPATI
MALANG NOMOR 5 TAHUN 2016 TENTANG
PEDOMAN PAKAIAN DINAS DI LINGKUNGAN
PEMERINTAH KABUPATEN MALANG

PAKAIAN DINAS DI LINGKUNGAN PEMERINTAH KABUPATEN MALANG

I. PAKAIAN DINAS HARIAN

A. BUPATI dan WAKIL BUPATI

1. PDH WARNA KHAKI.

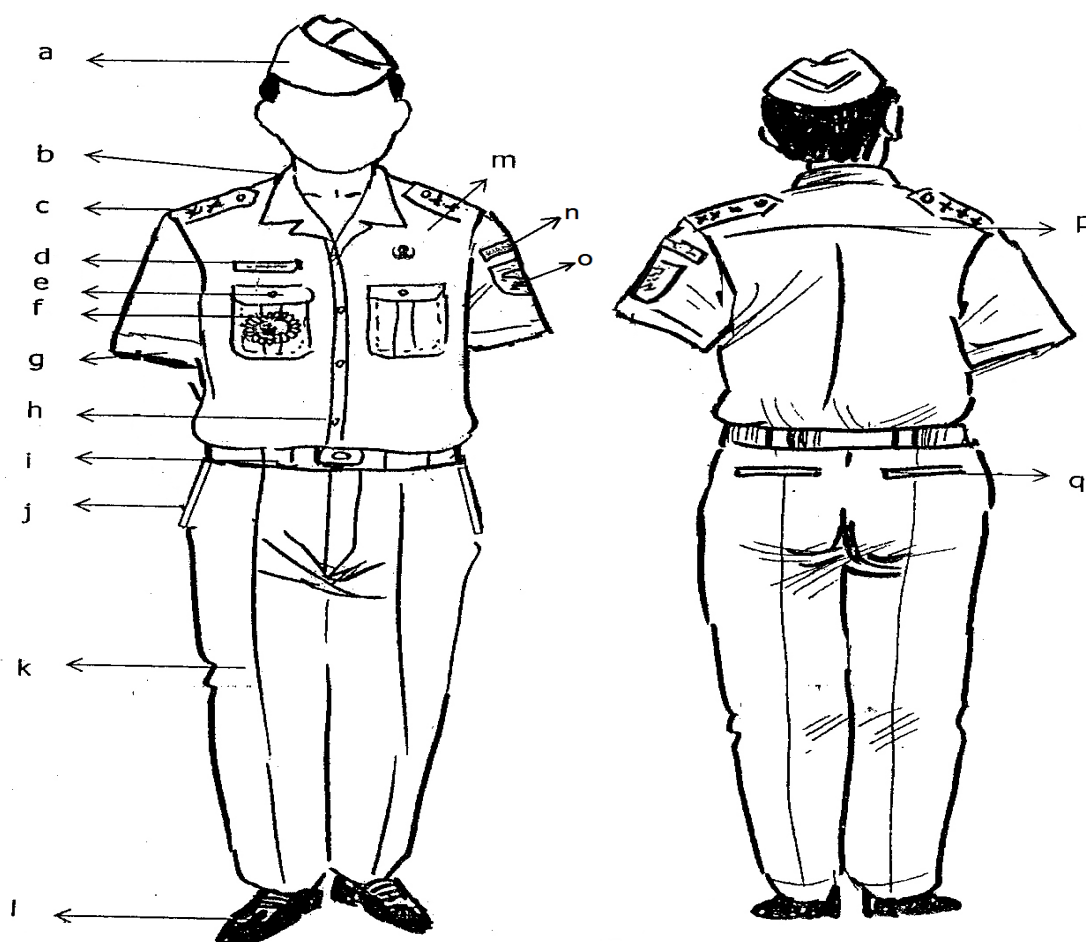

Keterangan:

- | | | | |
|----|----------------------|----|----------------------|
| a. | Mutz warna khaki | j. | Saku celana depan |
| b. | Kerah berdiri | k. | Celana panjang |
| c. | Tanda Pangkat Harian | l. | Sepatu hitam |
| d. | Papan Nama | m. | Lencana KORPRI |
| e. | Saku tertutup | n. | Nama PEMDA |
| f. | Tanda Jabatan | o. | Lambang Daerah |
| g. | Lengan pendek | p. | Sambungan bahu |
| h. | Kancing baju 5 buah | q. | Saku celana belakang |
| i. | Ikat pinggang | | |

2. PDH KEMEJA WARNA PUTIH

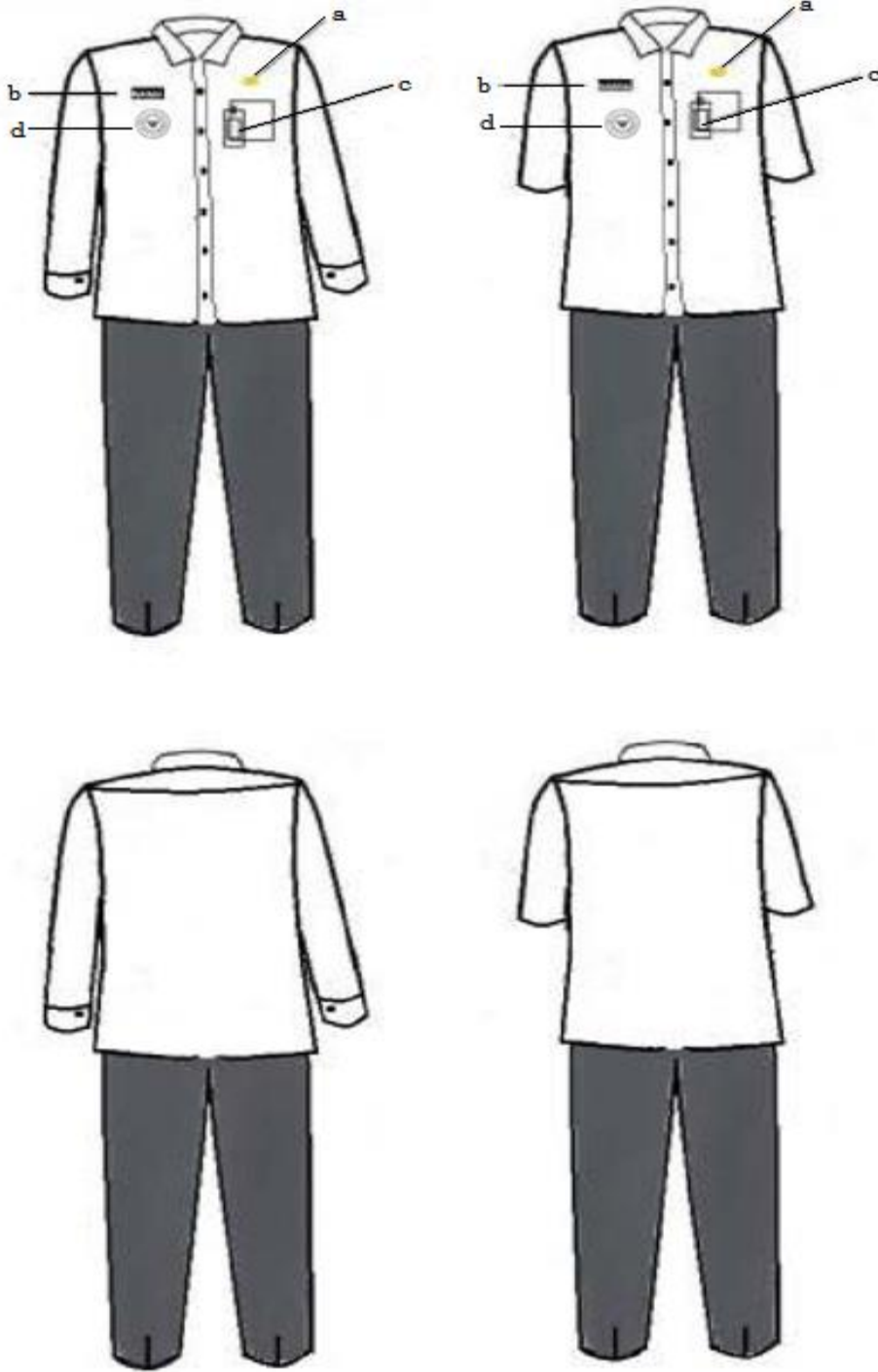

Keterangan:

- a. Lencana Korpri
- b. Papan Nama
- c. Tanda Pengenal
- d. Tanda Jabatan

3. PDH BATIK

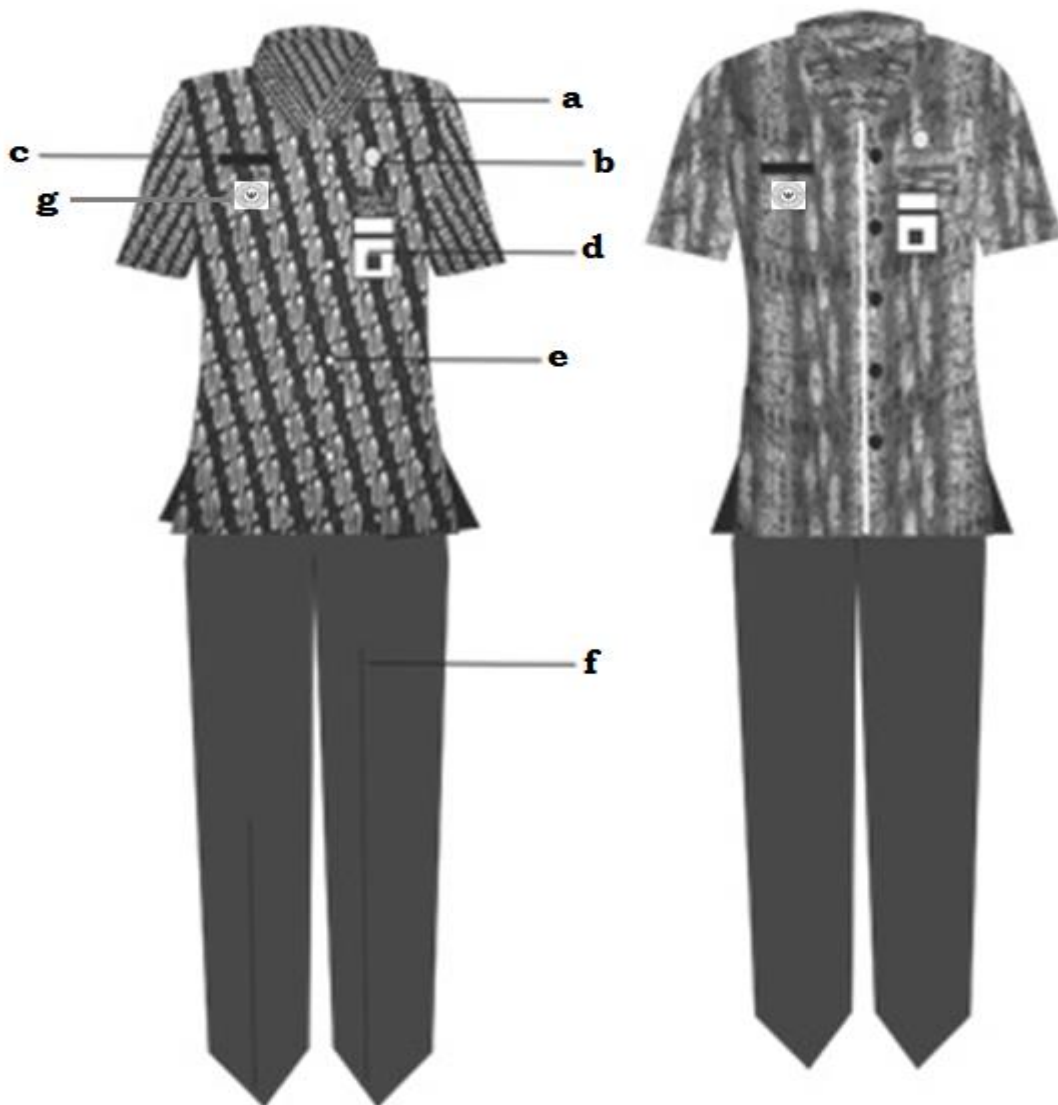

Keterangan:

- a. Krah berdiri
- b. Lencana KORPRI
- c. Papan nama
- d. Tanda pengenal
- e. Kancing baju
- f. Celana panjang warna gelap
- g. Tanda Jabatan

B. PEJABAT DAN PEGAWAI

1. PDH WARNA KHAKI

a. PDH WARNA KHAKI PRIA

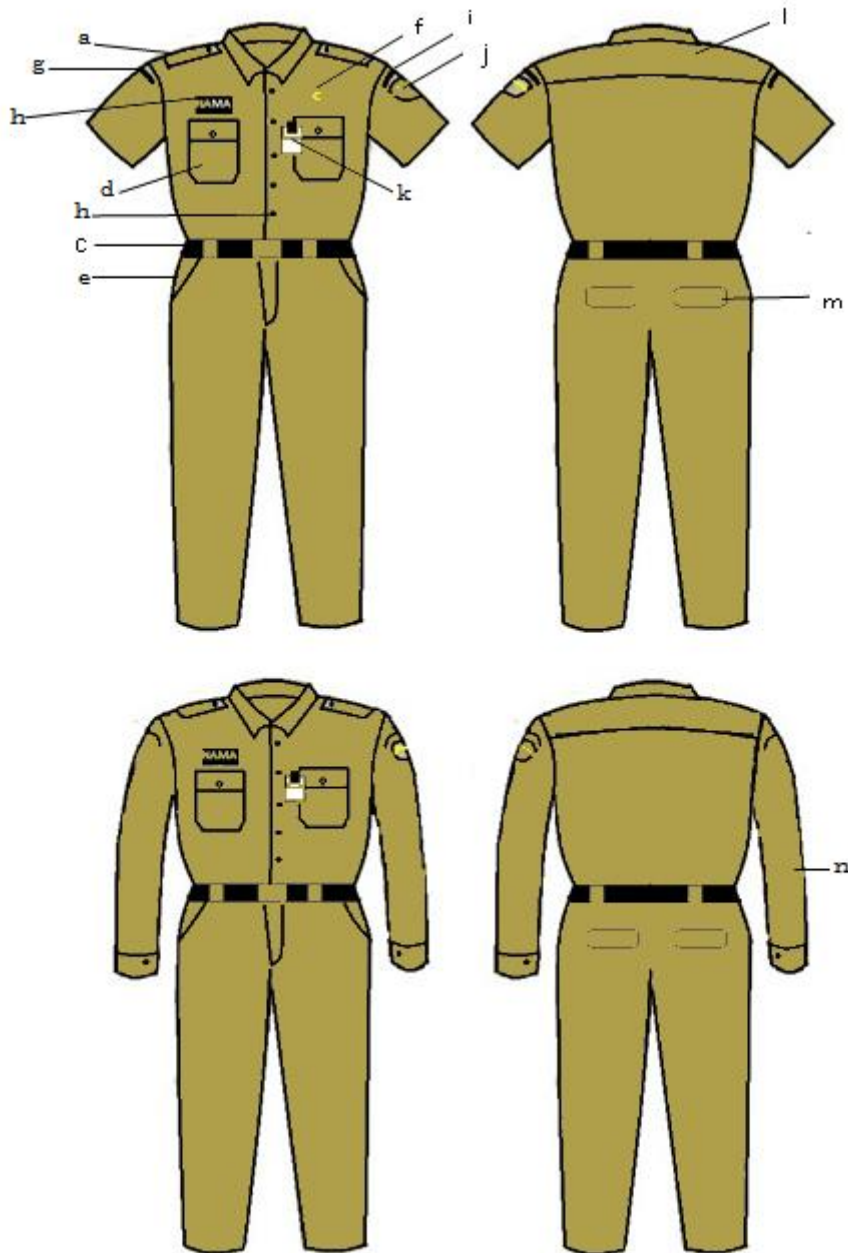

Keterangan:

- | | |
|----------------------|-------------------|
| a. Lidah Bahu | i. Nama Kabupaten |
| b. Kancing Baju | j. Logo Kabupaten |
| c. Ikat Pinggang | k. Tanda Pengenal |
| d. Saku Baju | l. Sambungan Bahu |
| e. Saku Celana Depan | m. Saku Belakang |
| f. Lencana KORPRI | n. Lengan Panjang |
| g. Nama Pem Provinsi | |
| h. Papan Nama | |

b. PDH WARNA KHAKI WANITA

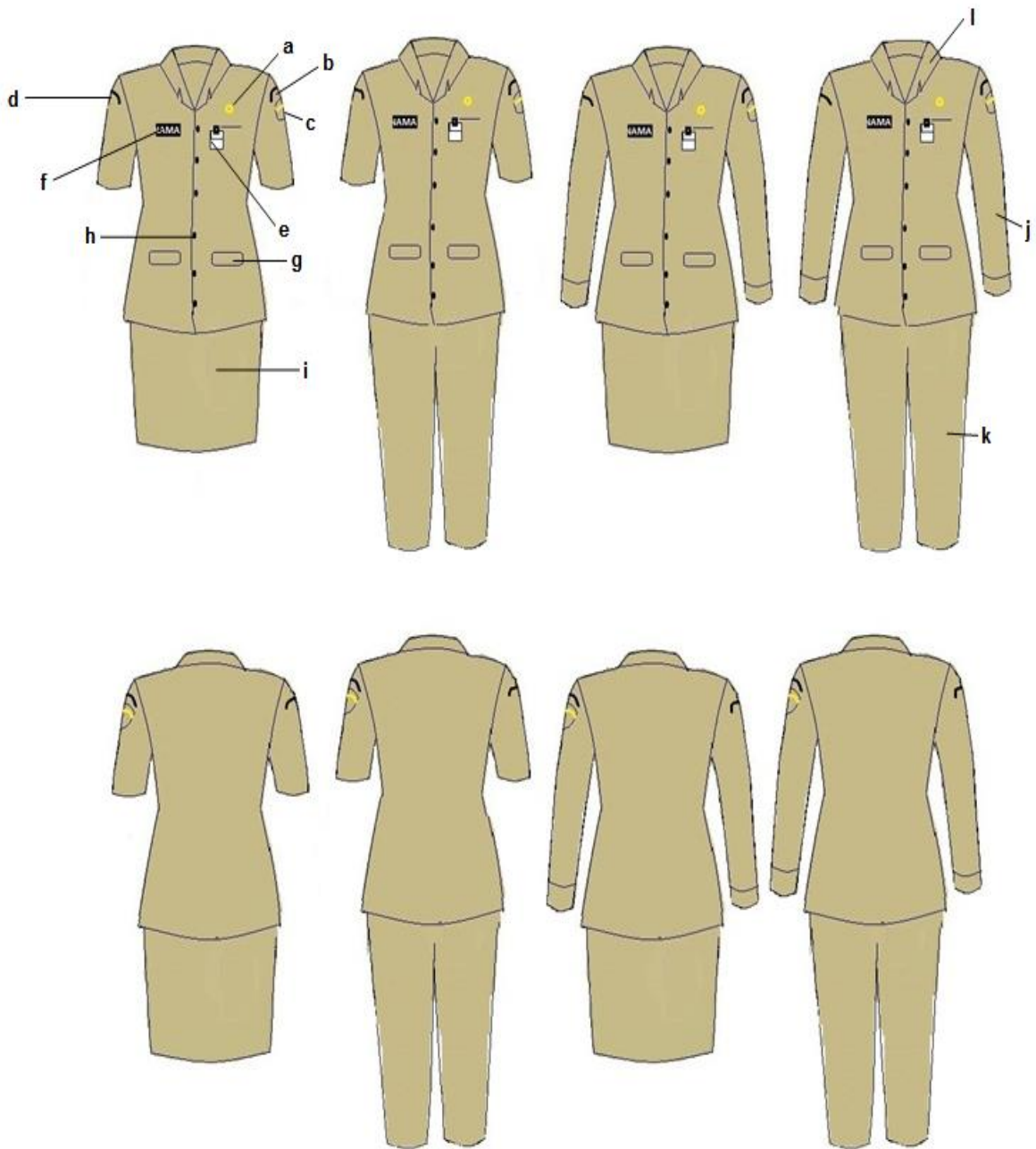

Keterangan:

- a. Lencana KORPRI
- b. Nama Kabupaten
- c. Logo Kabupaten
- d. Nama Pemerintah Provinsi
- e. Tanda Pengenal
- f. Papan Nama

- g. Saku Depan
- h. Kancing Baju
- i. Rok
- j. Lengan Panjang
- k. Celana Panjang
- l. Krah Rebah

c. PDH WARNA KHAKI WANITA BERKERUDUNG

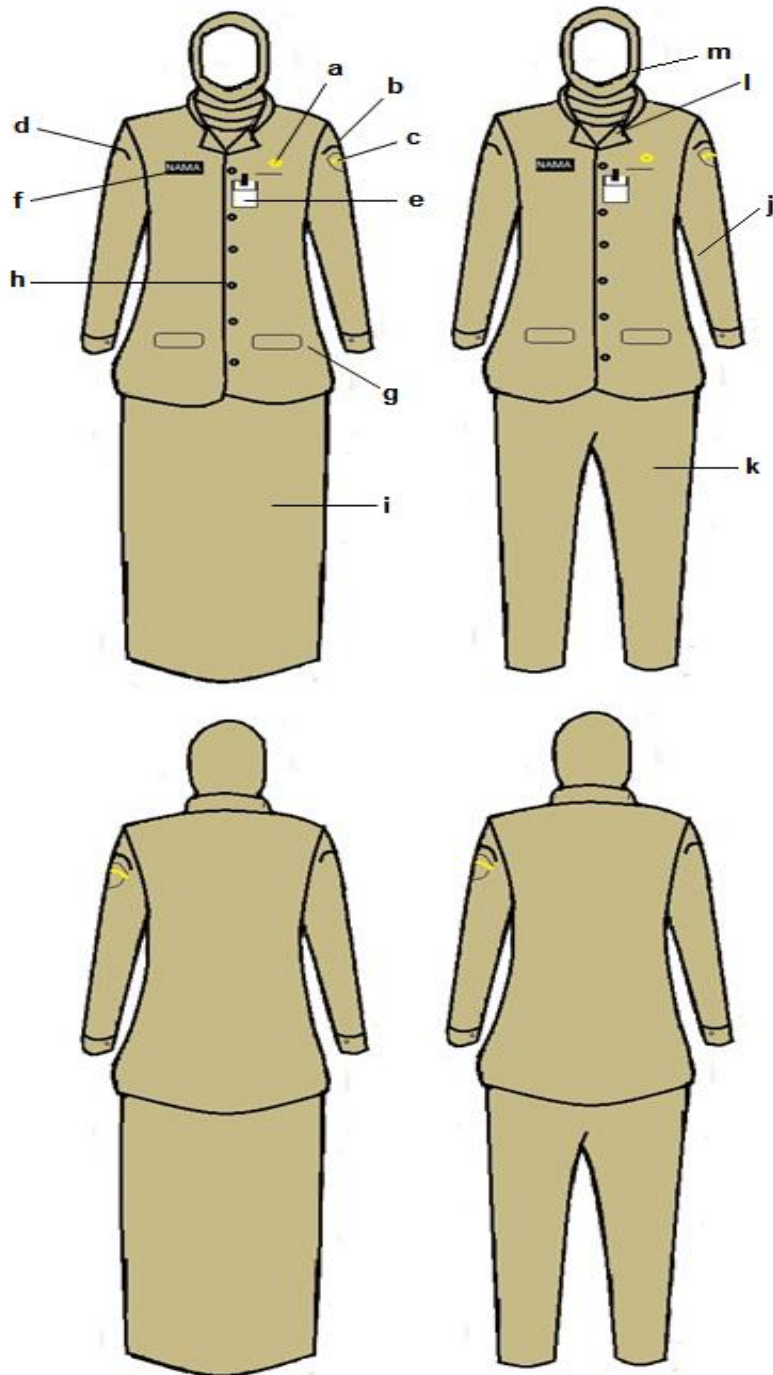

Keterangan:

- a. Lencana KORPRI
- b. Nama Kabupaten
- c. Logo Kabupaten
- d. Nama Pemerintah Provinsi
- e. Tanda pengenal
- f. Papan nama
- g. Saku depan
- h. Kancing baju
- i. Rok
- j. Lengan panjang
- k. Celana panjang
- l. Krah rebah
- m. Kerudung polos warna serumpun

2. PDH KEMEJA PUTIH
a. PDH KEMEJA PUTIH PRIA

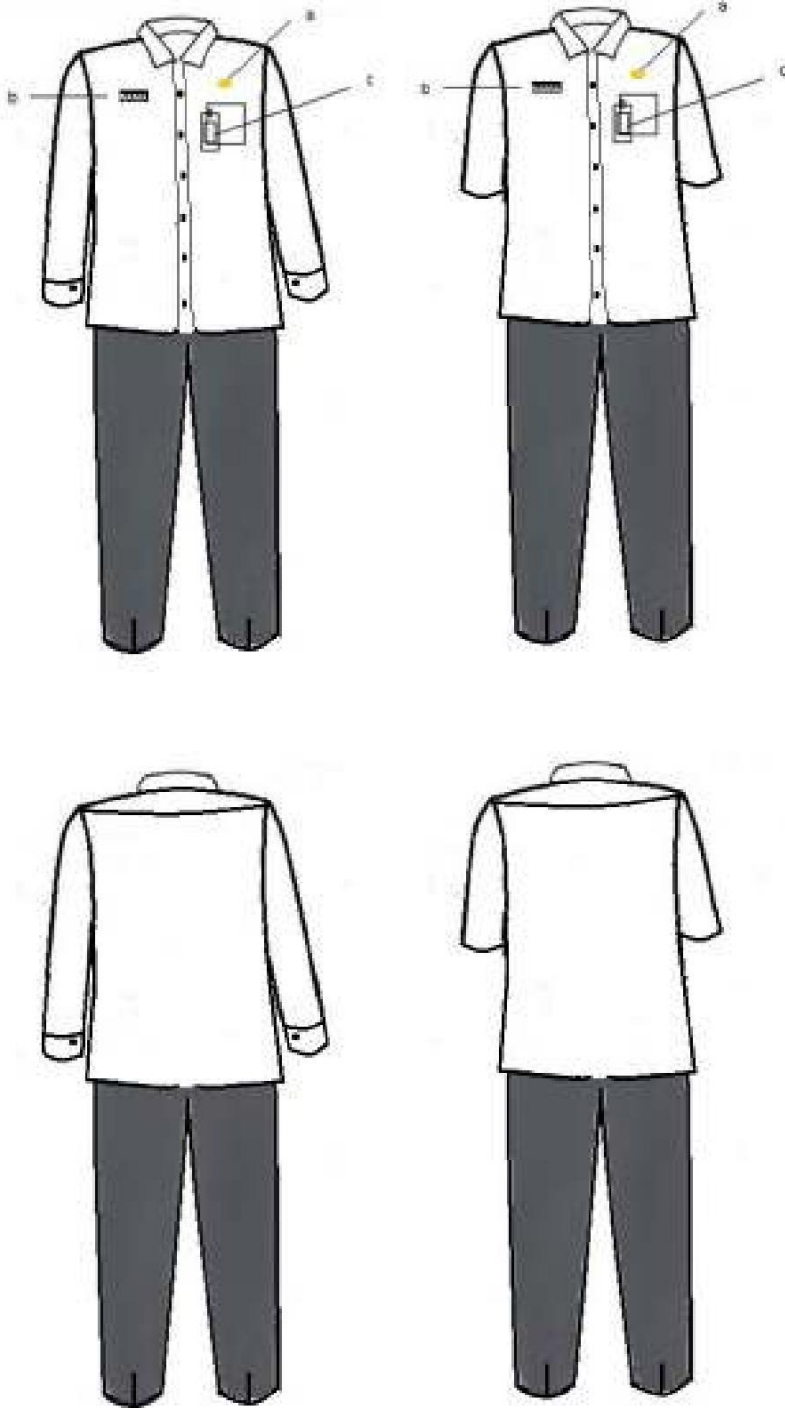

Keterangan:

- a. Lencana Korpri
- b. Papan Nama
- c. Tanda Pengenal

b. PDH KEMEJA PUTIH WANITA

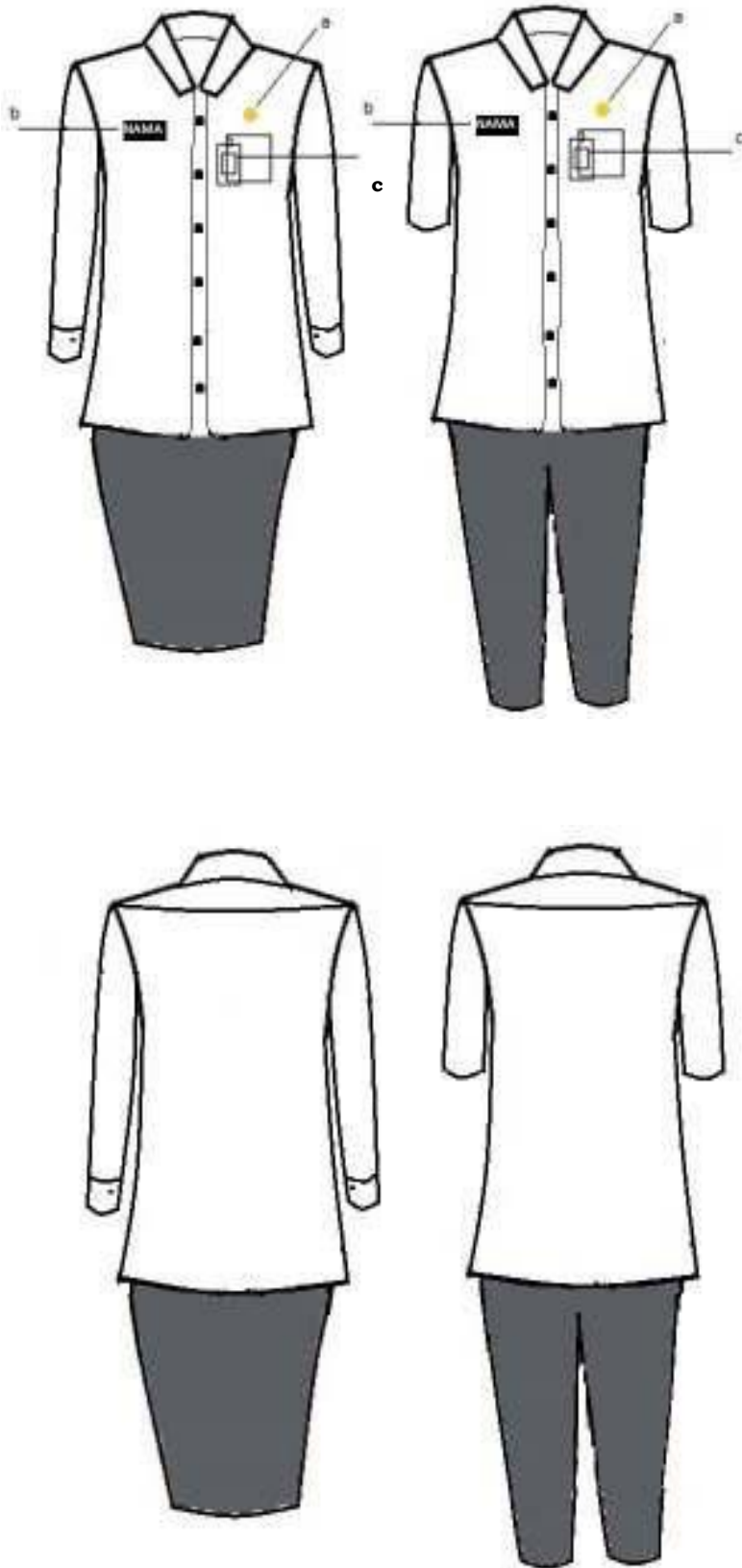

Keterangan:

- a. Lencana Korpri
- b. Papan Nama
- c. Tanda Pengenal

c. PDH WANITA BERKERUDUNG KEMEJA PUTIH

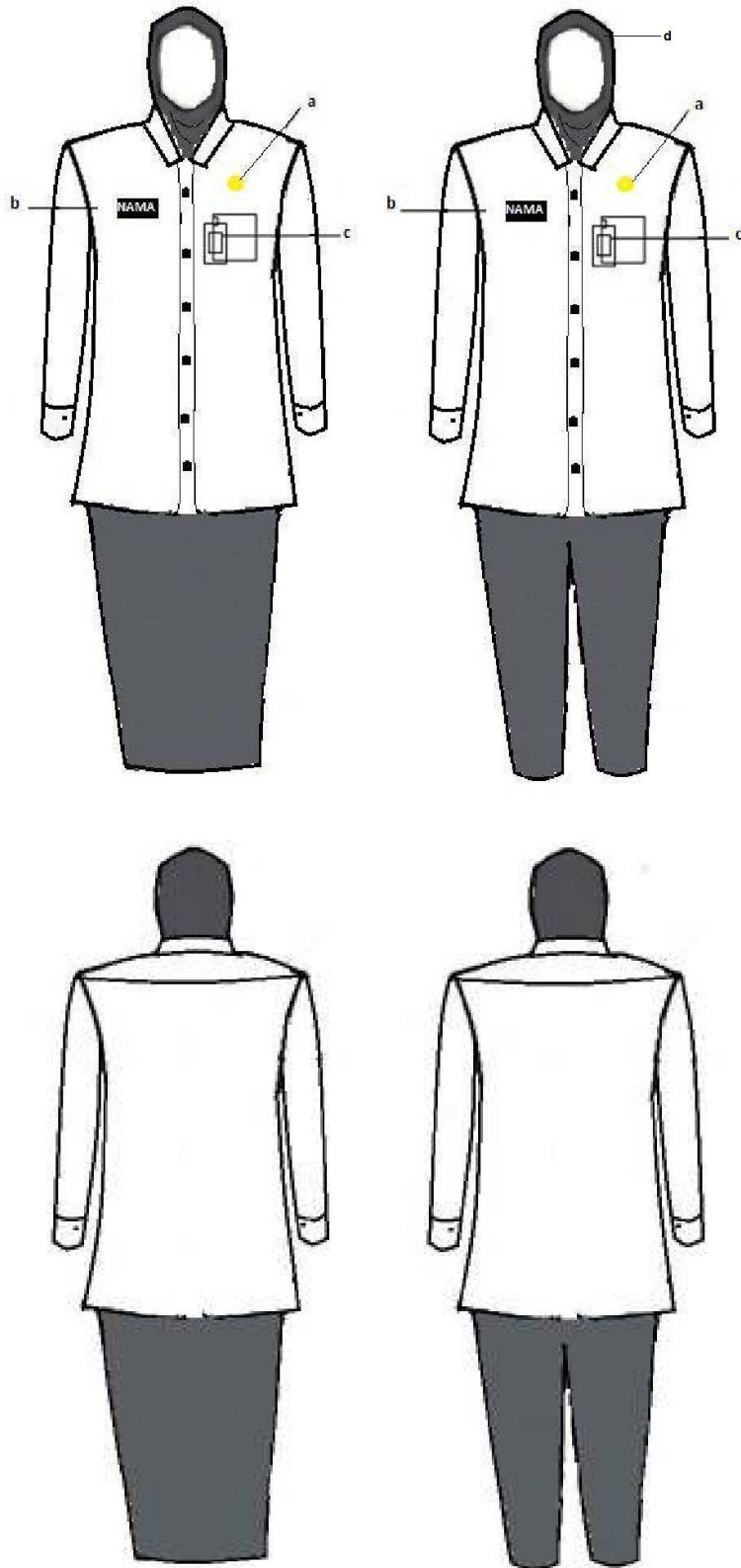

Keterangan:

- a. Lencana KORPRI
- b. Papan nama
- c. Tanda pengenal
- d. Kerudung polos warna serumpun

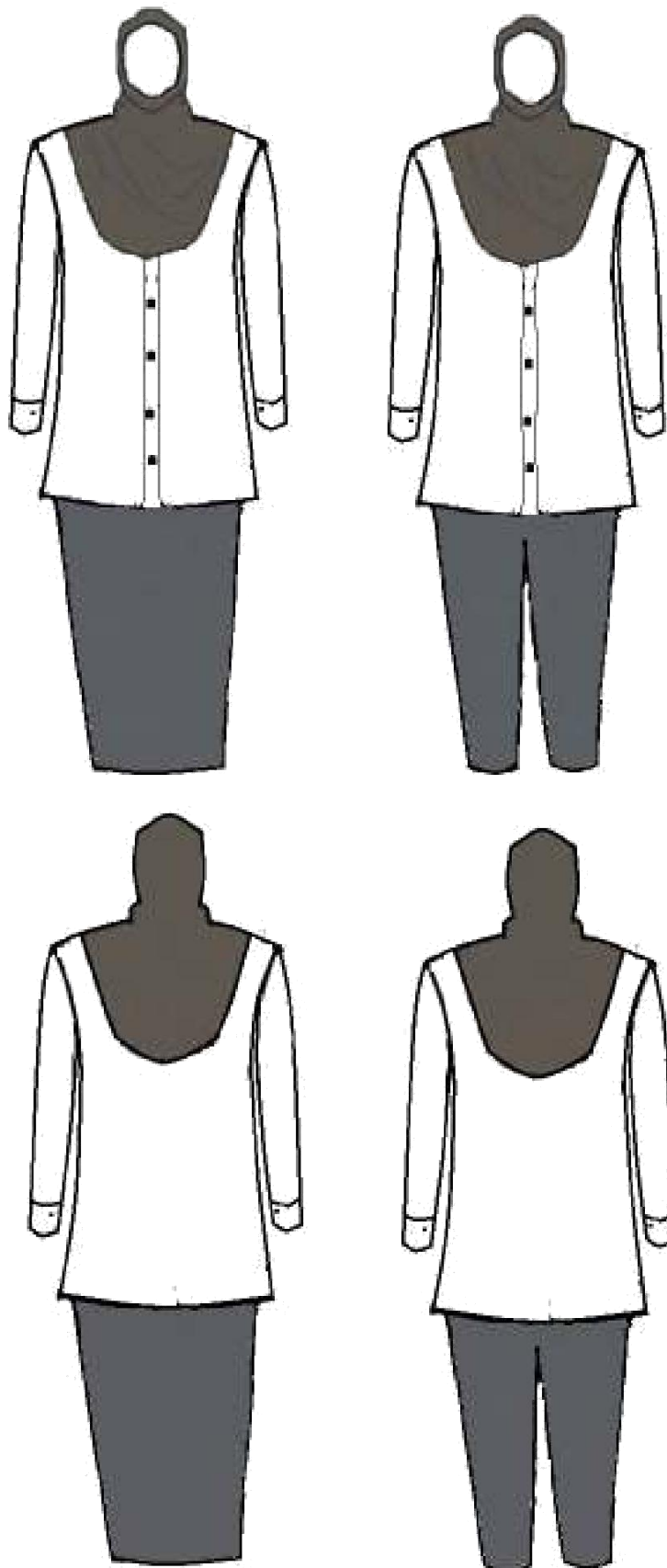

Keterangan:

- a. Lencana KORPRI
- b. Papan nama
- c. Tanda pengenal
- d. Kerudung warna serumpun

3. PDH BATIK

a. PDH BATIK PRIA

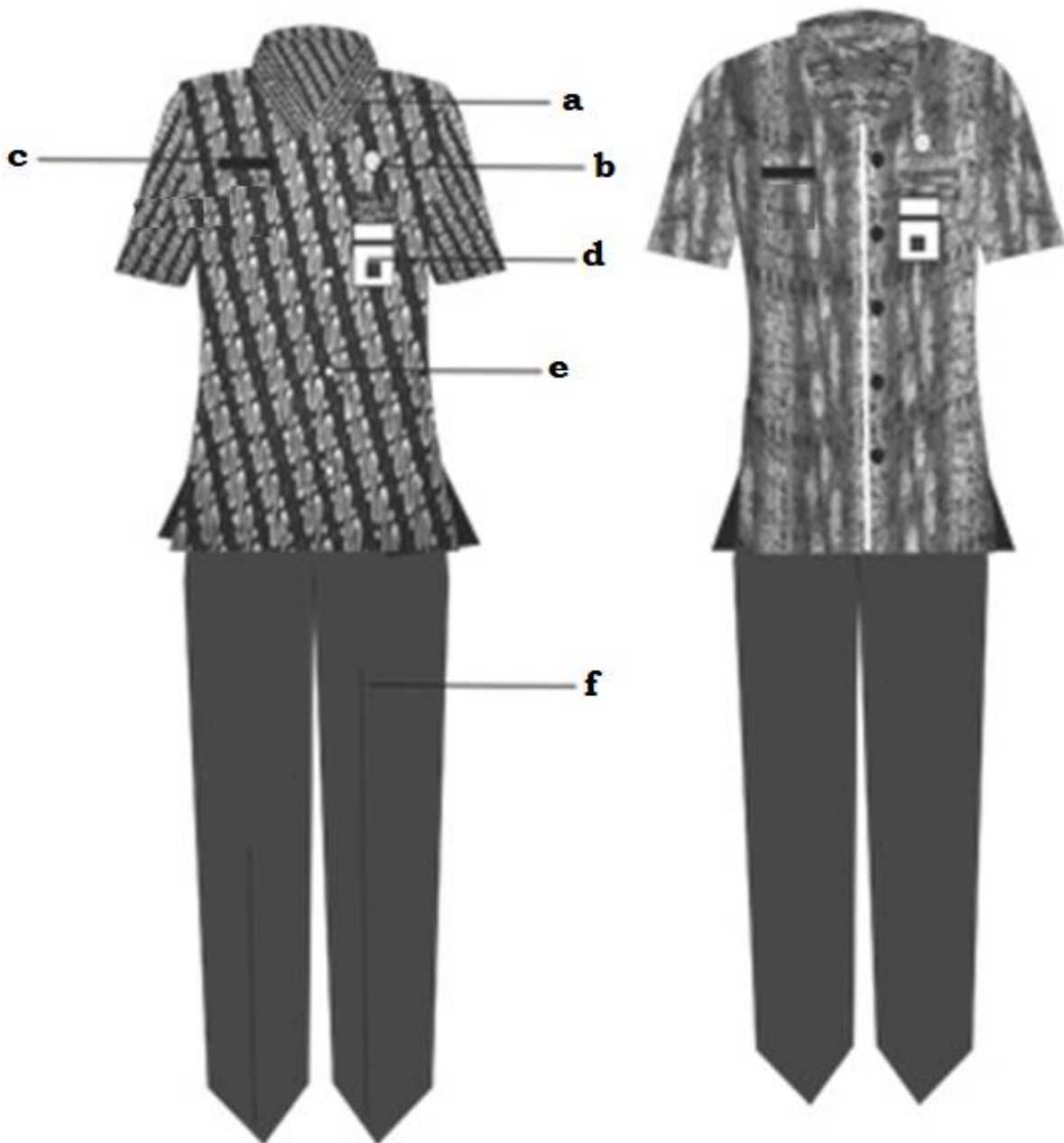

Keterangan:

- a. Krah berdiri
- b. Lencana KORPRI
- c. Papan Nama
- d. Tanda Pengenal
- e. Kancing baju
- f. Celana panjang warna gelap

b. PDH BATIK WANITA

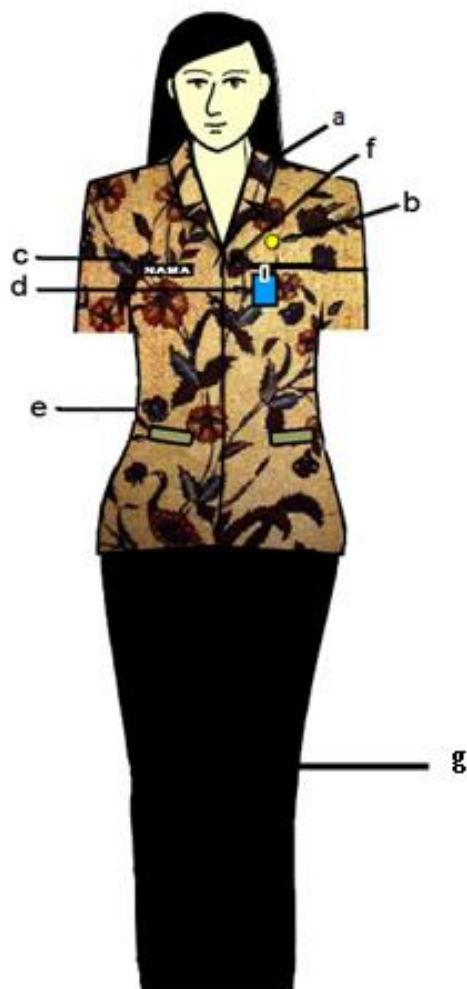

Keterangan:

- a. Kerah rebah
- b. Lencana KORPRI
- c. Papan Nama
- d. Tanda pengenal
- e. Baju lengan pendek motif batik
- f. Kancing baju
- g. Rok warna gelap setinggi mata kaki

c. PDH BATIK WANITA BERKERUDUNG

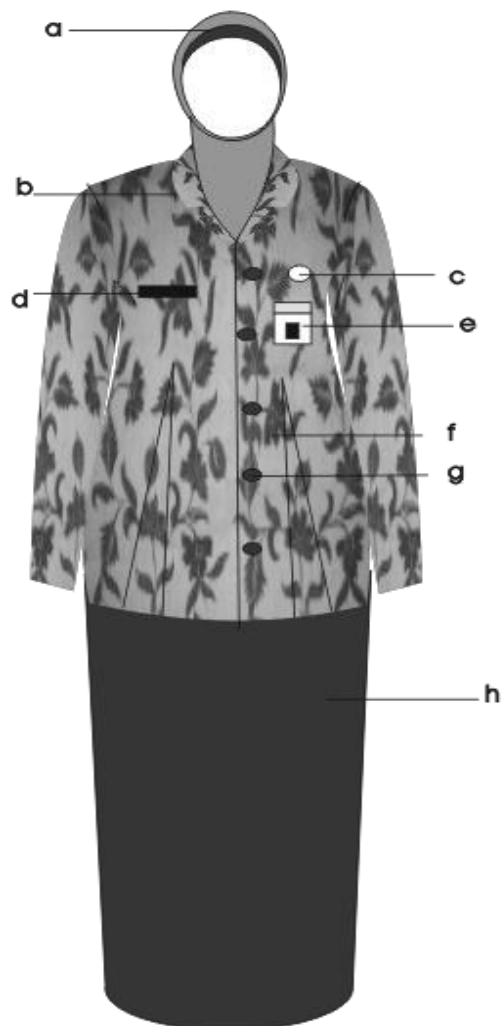

Keterangan :

- a. Kain kerudung polos warna menyesuaikan
- b. Krah rebah
- c. Lencana KORPRI
- d. Papan nama
- e. Tanda pengenal
- f. Baju Tenun tradisional/batik motif dan warna bebas
- g. Kancing baju
- h. Rok panjang warna gelap

C. CAMAT DAN LURAH

1. PDH WARNA KHAKI

a. PDH WARNA KHAKI PRIA

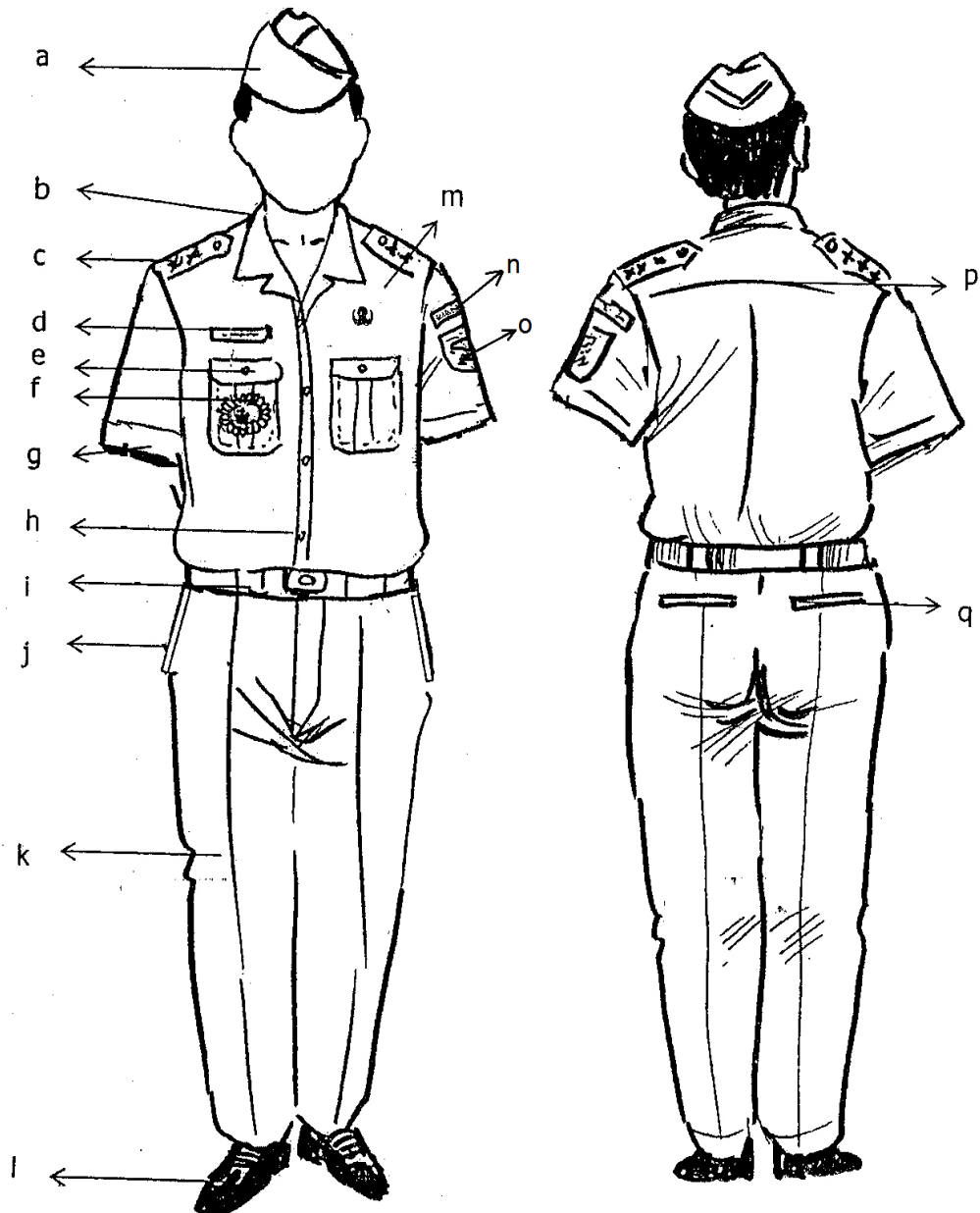

Keterangan:

- | | | | |
|----|----------------------|----|----------------------|
| a. | Mutz warna khaki | j. | Saku celana depan |
| b. | Kerah berdiri | k. | Celana panjang |
| c. | Tanda Pangkat Harian | l. | Sepatu hitam |
| d. | Papan Nama | m. | Lencana KORPRI |
| e. | Saku tertutup | n. | Nama PEMDA |
| f. | Tanda Jabatan | o. | Lambang Daerah |
| g. | Lengan pendek | p. | Sambungan bahu |
| h. | Kancing baju 5 buah | q. | Saku celana belakang |
| i. | Ikat pinggang | | |

b. PDH WARNA KHAKI WANITA

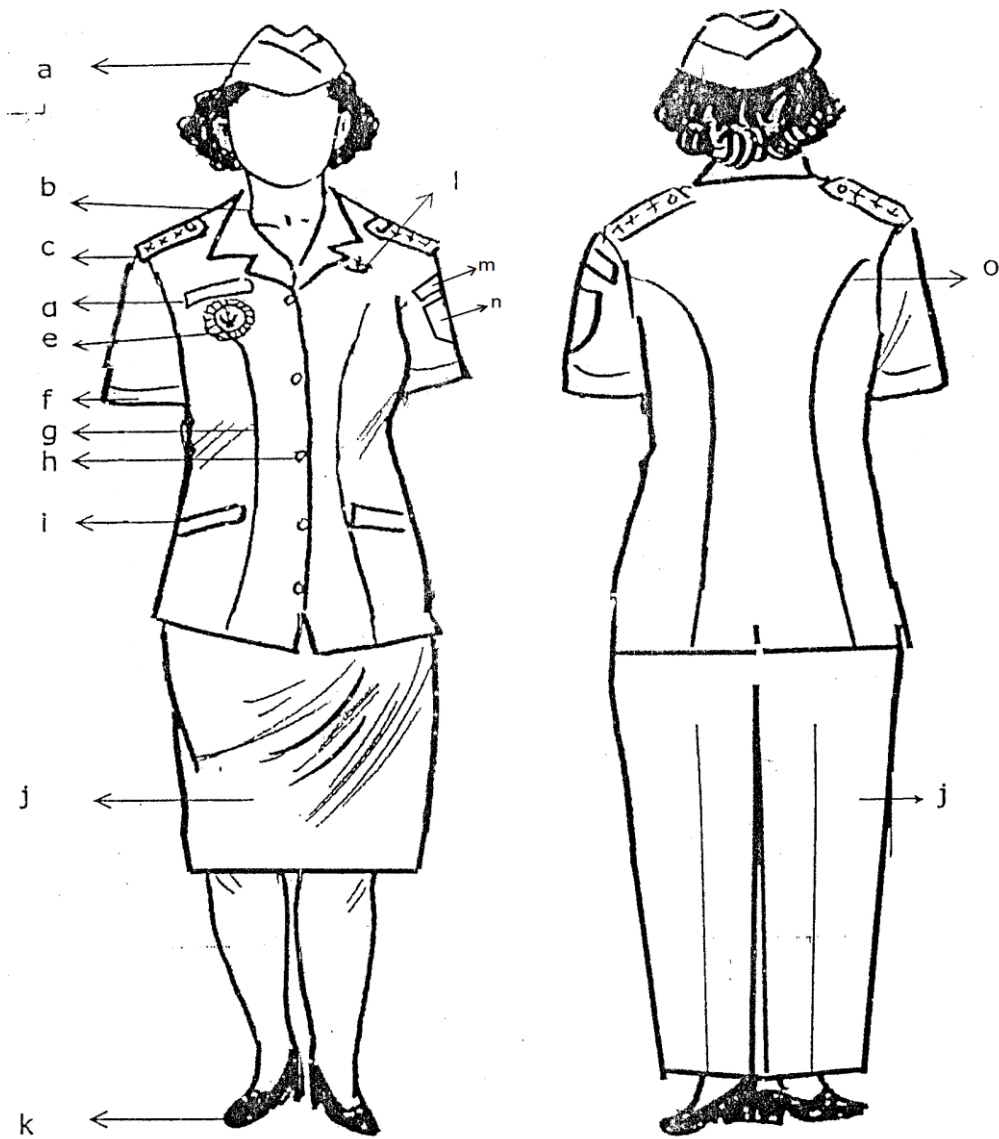

Keterangan:

- a. Mutz warna khaki
- b. Kerah berdiri
- c. Tanda Pangkat Harian
- d. Papan Nama
- e. Tanda Jabatan
- f. Lengan pendek
- g. Kupnat depan
- h. Kancing baju 5 buah
- i. Saku tertutup
- j. Rok/celana panjang

- k. Sepatu hitam
- l. Lencana KORPRI
- m. Nama PEMDA
- n. Lambang Daerah
- o. Kupnat belakang

c. PDH WARNA KHAKI WANITA BERKERUDUNG

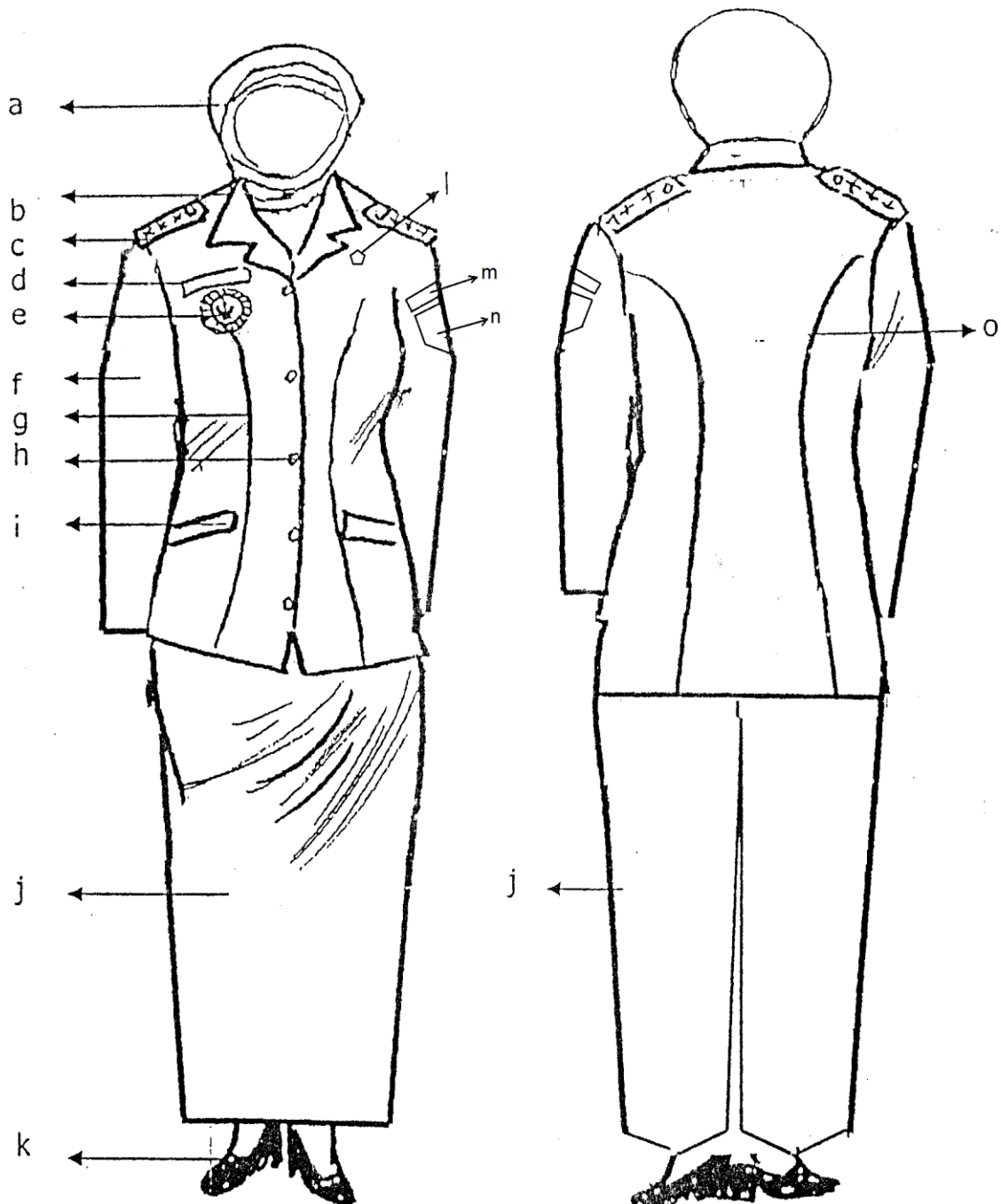

Keterangan:

- a. Kerudung warna serumpun
- b. Kerah rebah
- c. Tanda Pangkat Harian
- d. Papan Nama
- e. Tanda Jabatan
- f. Lengan panjang
- g. Kupnat depan
- h. Kancing baju 5 buah
- i. Saku tertutup
- j. Rok/celana panjang

- k. Sepatu hitam
- l. Lencana KORPRI
- m. Nama PEMDA
- n. Lambang Daerah
- o. Kupnat belakang

d. PDH WARNA KHAKI WANITA HAMIL

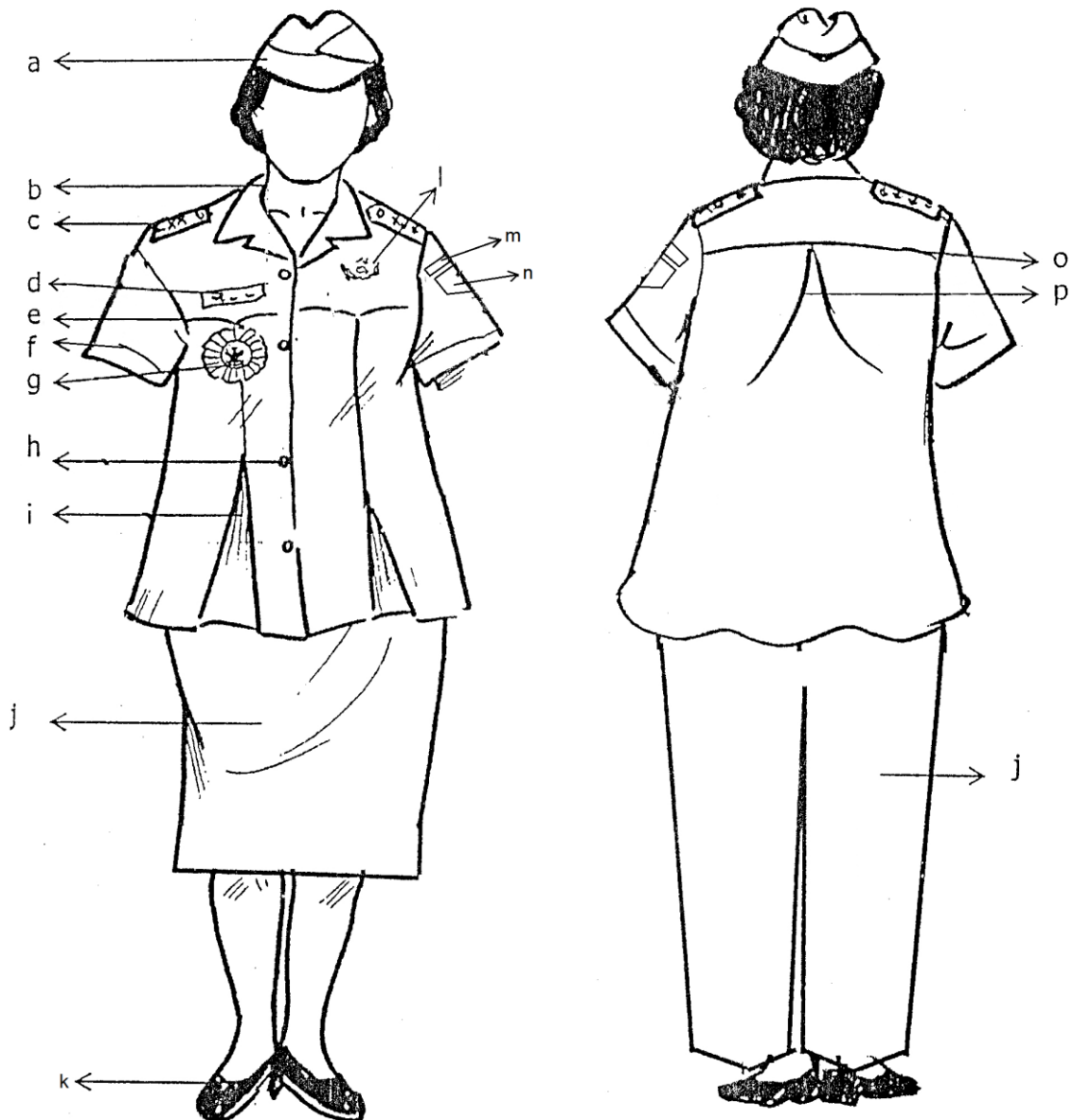

Keterangan:

- | | |
|------------------------|-----------------------|
| a. Mutz warna khaki | k. Sepatu hitam |
| b. Kerah rebah | l. Lencana KORPRI |
| c. Lidah bahu | m. Nama PEMDA |
| d. Papan Nama | n. Lambang Daerah |
| e. Sambungan | o. Sambungan belakang |
| f. Lengan pendek | p. Flui baju belakang |
| g. Tanda Jabatan | |
| h. Kancing baju 5 buah | |
| i. Flui baju depan | |
| j. Rok/celana panjang | |

2. PDH BATIK

a. PDH BATIK PRIA

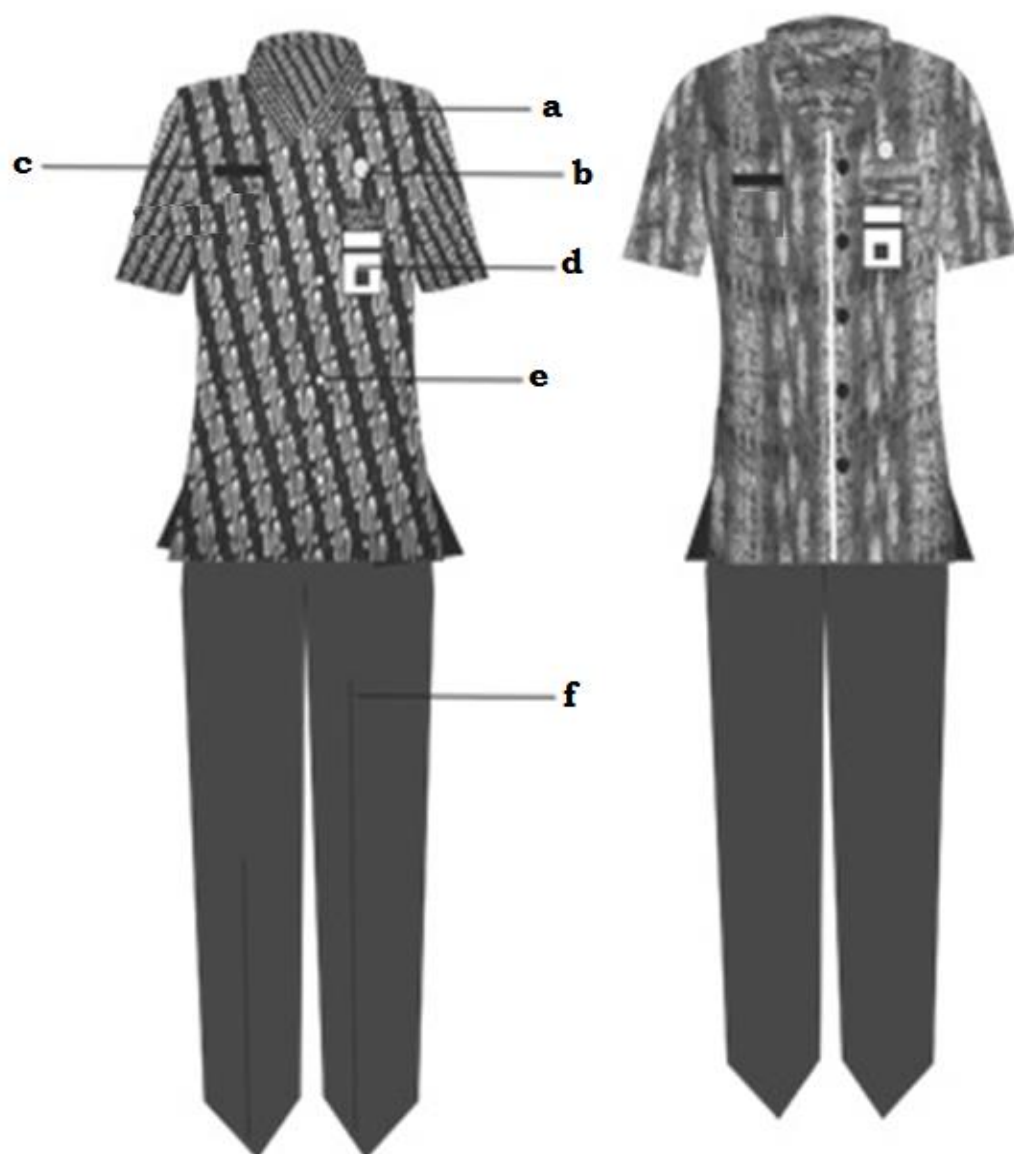

Keterangan:

- a. Krah berdiri
- b. Lencana KORPRI
- c. Papan Nama
- d. Tanda Pengenal
- e. Kancing baju
- f. Celana panjang warna gelap

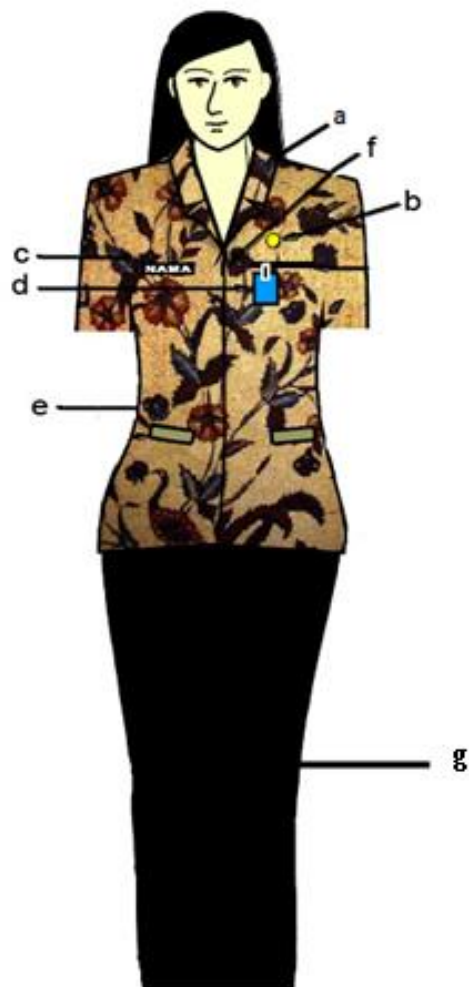
b. PDH BATIK WANITA

Keterangan:

- a. Kerah rebah
- b. Lencana KORPRI
- c. Papan Nama
- d. Tanda pengenal
- e. Baju lengan pendek motif batik
- f. Kancing baju
- g. Rok warna gelap setinggi mata kaki

c. PDH BATIK WANITA BERKERUDUNG

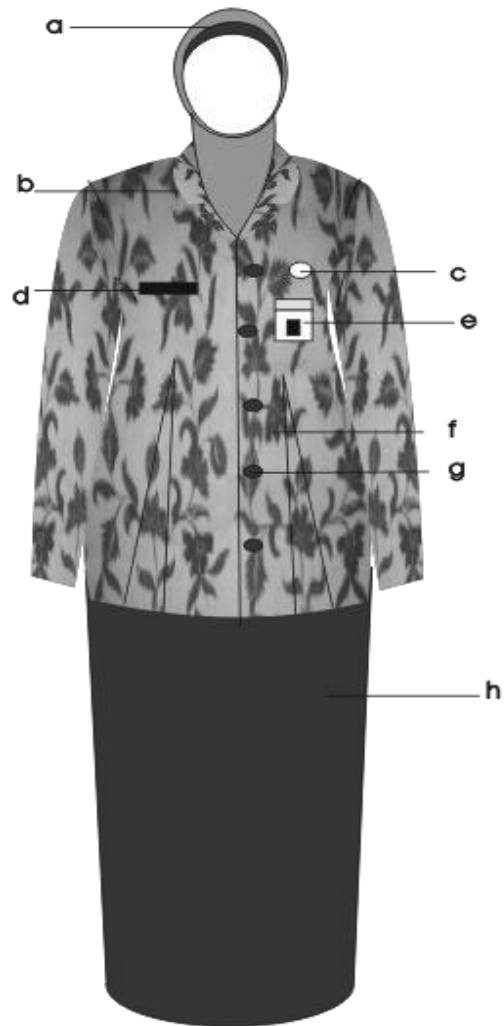

Keterangan :

- a. Kain kerudung polos warna menyesuaikan
- b. Krah rebah
- c. Lencana KORPRI
- d. Papan nama
- e. Tanda pengenal
- f. Baju Tenun tradisional/batik motif dan warna bebas
- g. Kancing baju
- h. Rok panjang warna gelap

II. PAKAIAN DINAS UPACARA

A. PDU BUPATI dan WAKIL BUPATI

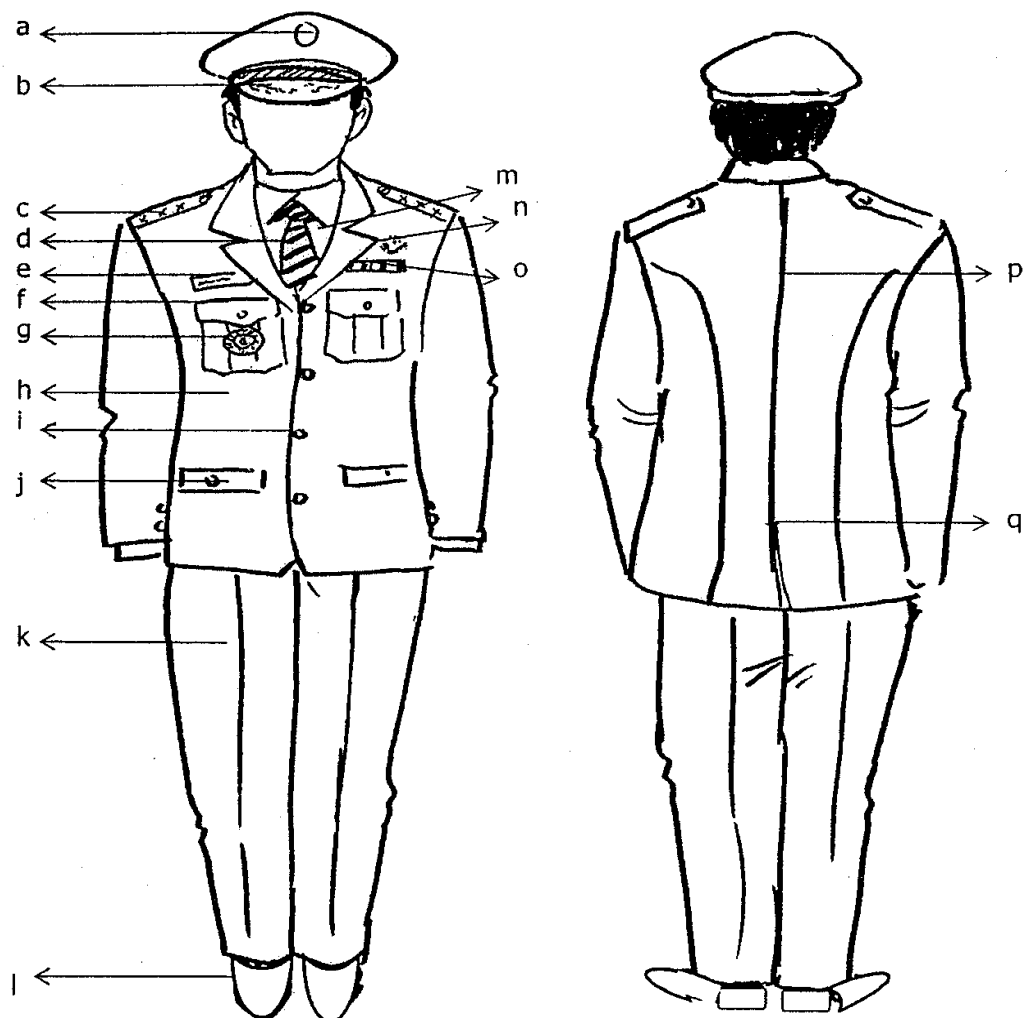

Keterangan:

- | | | | |
|----|-----------------------|----|----------------------|
| a. | Garuda warna emas | j. | Saku bawah tertutup |
| b. | Topi warna hitam | k. | Celana panjang putih |
| c. | Tanda Pangkat Upacara | l. | Sepatu putih |
| d. | Dasi | m. | Kemeja putih |
| e. | Papan Nama | n. | Lencana KORPRI |
| f. | Saku atas tertutup | o. | Tanda jasa |
| g. | Tanda Jabatan | p. | Belahan jahitan |
| h. | Jas warna putih | q. | Belahan jas belakang |
| i. | Kancing Garuda emas | | |

B. PDU CAMAT dan LURAH

a. PDU CAMAT dan LURAH PRIA

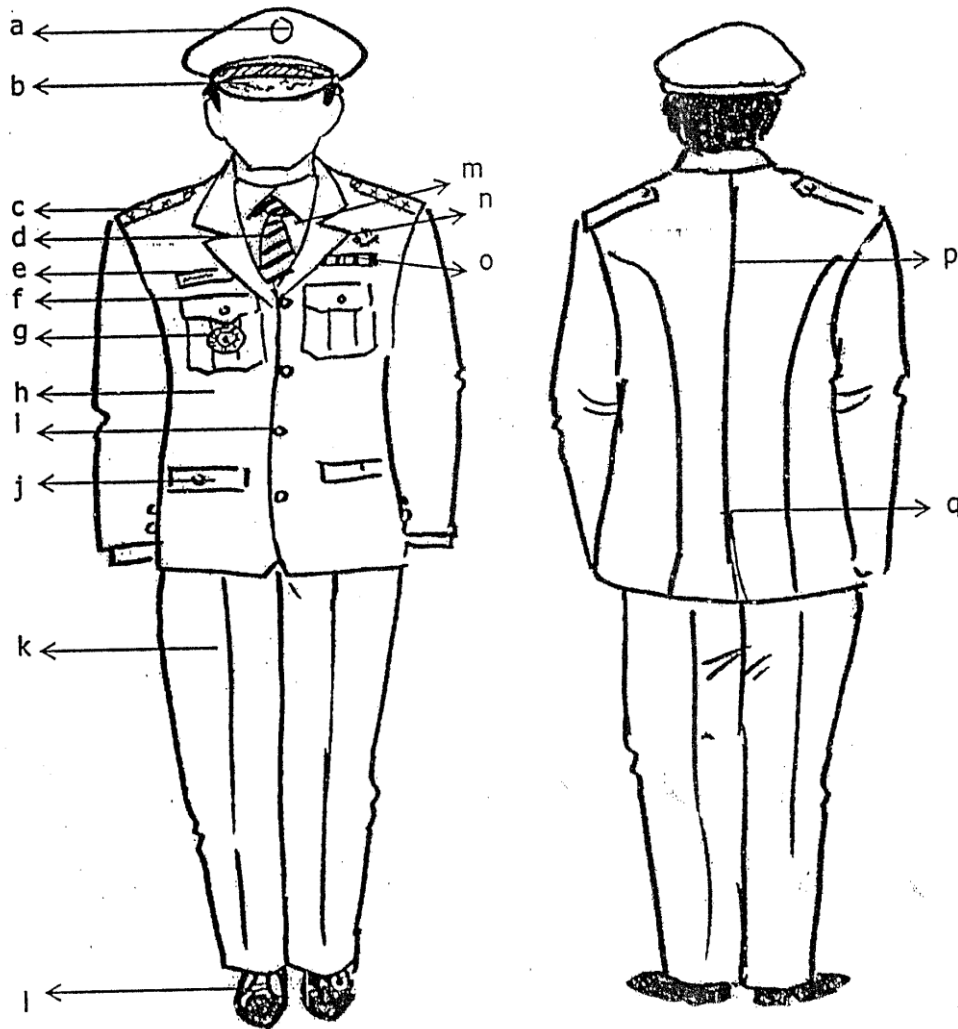

Keterangan :

- | | |
|---------------------------|--------------------------------|
| a. Lambang Daerah | k. Celana panjang putih |
| b. Topi warna biru tua | l. Sepatu fantovel warna putih |
| c. Tanda pangkat upacara | m. Kemeja putih |
| d. Dasi | n. Lencana KORPRI |
| e. Papan Nama | o. Tanda jasa |
| f. Saku jas atas tertutup | p. Belahan jahitan |
| g. Tanda Jabatan | q. Belahan jas belakang |
| h. Jas warna putih | |
| i. Kancing Garuda emas | |
| j. Saku bawah tertutup | |

b. PDU Camat dan Lurah Wanita

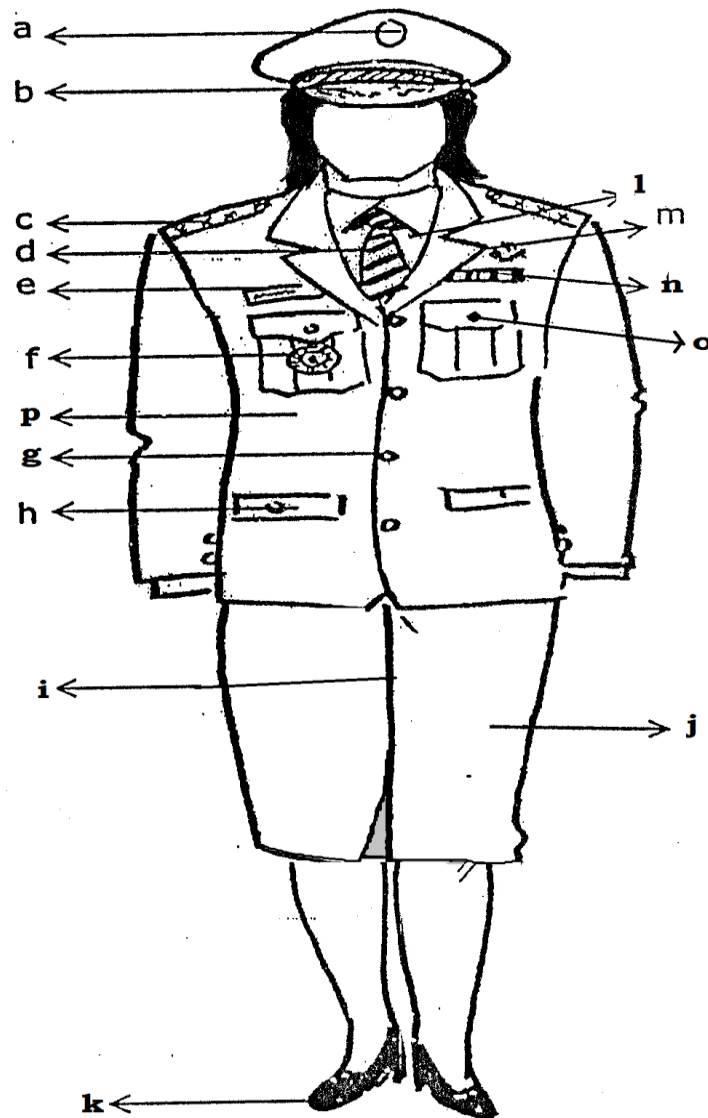

Keterangan :

- | | |
|-------------------------------|--------------------------------|
| a. Lambang Daerah | k. Sepatu fantovel warna putih |
| b. Topi warna biru tua | l. Kemeja putih |
| c. Tanda Pangkat Upacara | m. Lencana KORPRI |
| d. Dasi | n. Tanda jasa |
| e. Papan Nama | o. Saku jas atas |
| f. Tanda Jabatan | p. Jas warna putih |
| g. Kancing Garuda emas | |
| h. Saku jas bawah | |
| i. Belahan rok depan tertutup | |
| j. Rok 15 cm di bawah lutut | |

c. PDU Camat dan Lurah Wanita Berkerudung

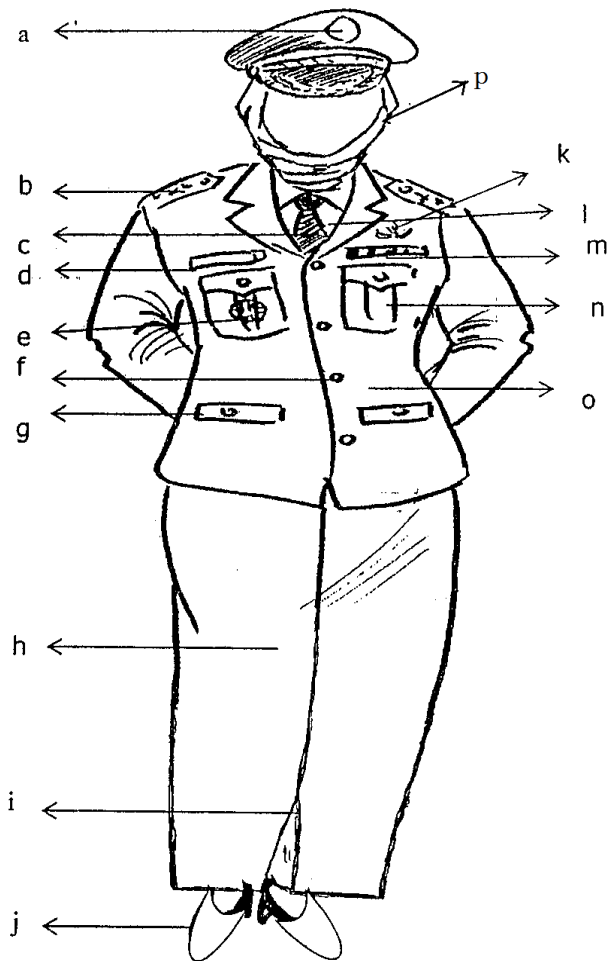

Keterangan:

- a. Lambang Daerah
- b. Tanda Pangkat Upacara
- c. Dasi
- d. Papan Nama
- e. Tanda Jabatan
- f. Kancing Garuda emas
- g. Saku depan tertutup
- h. Rok panjang
- i. Flui satu rempel
- j. Sepatu fantovel warna putih
- k. Lencana KORPRI
- l. Kemeja putih
- m. Tanda jasa
- n. Saku atas tertutup
- o. Jas warna putih
- p. Kerudung warna serumpun

d. PDU Camat dan Lurah Wanita Hamil

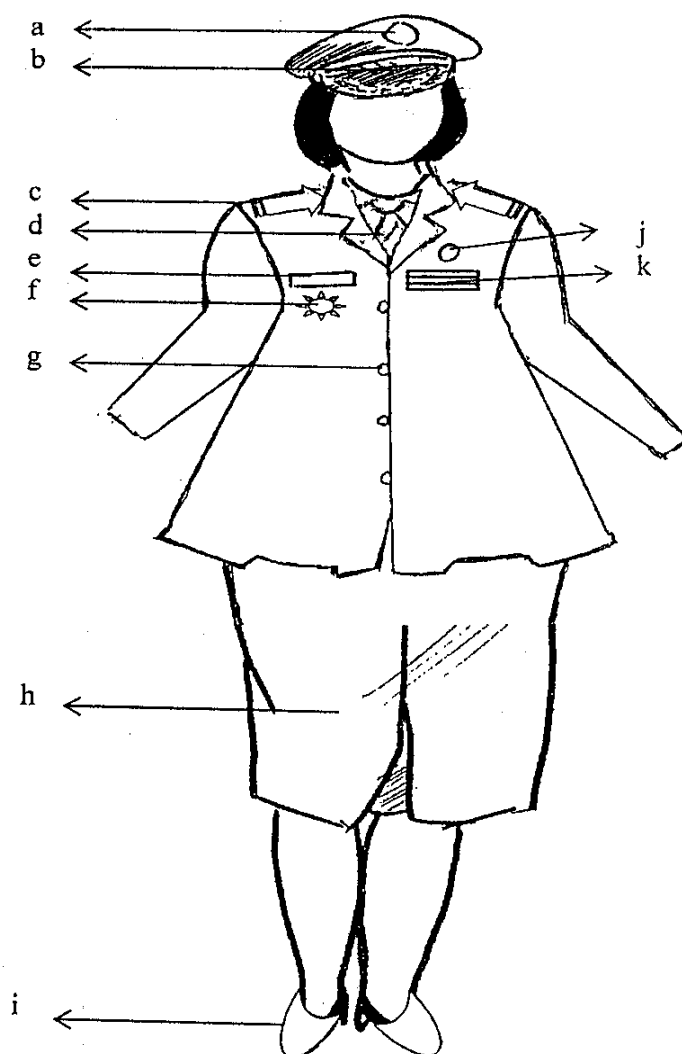

Keterangan:

- a. Lambang daerah
- b. Topi warna biru tua
- c. Tanda pangkat upacara
- d. Dasi
- e. Papan nama
- f. Tanda jabatan
- g. Kancing garuda emas
- h. Rok 15 cm di bawah lutut
- i. Sepatu fantovel warna putih
- j. Lencana KORPRI
- k. Tanda jasa

III. PAKAIAN SIPIL HARIAN

a. PSH Bupati dan Wakil Bupati

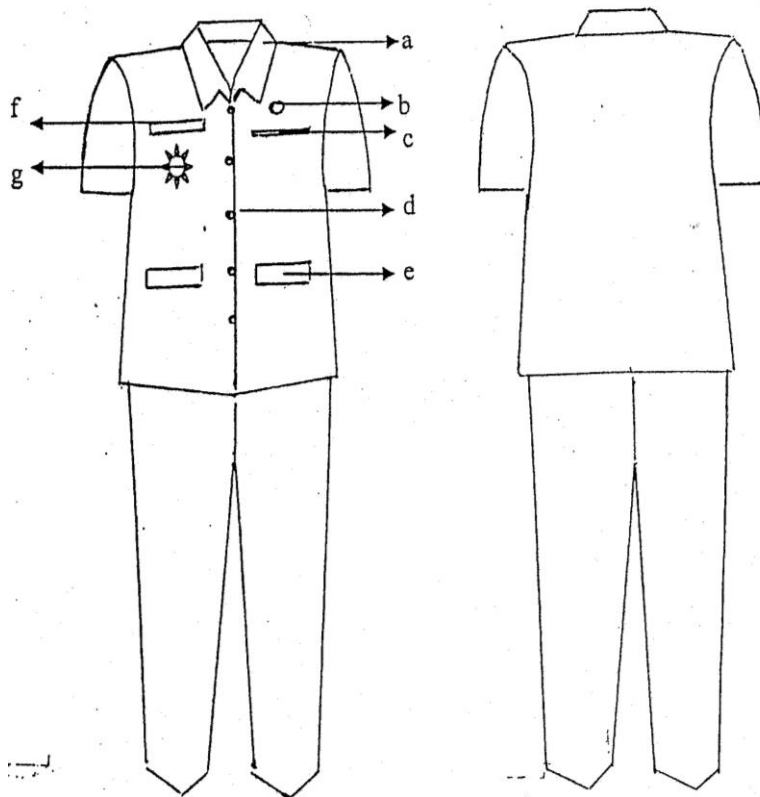

- a. Kerah berdiri
- b. Lencana KORPRI
- c. Saku baju atas
- d. Kancing baju
- e. Saku baju bawah
- f. Papan nama
- g. Tanda jabatan

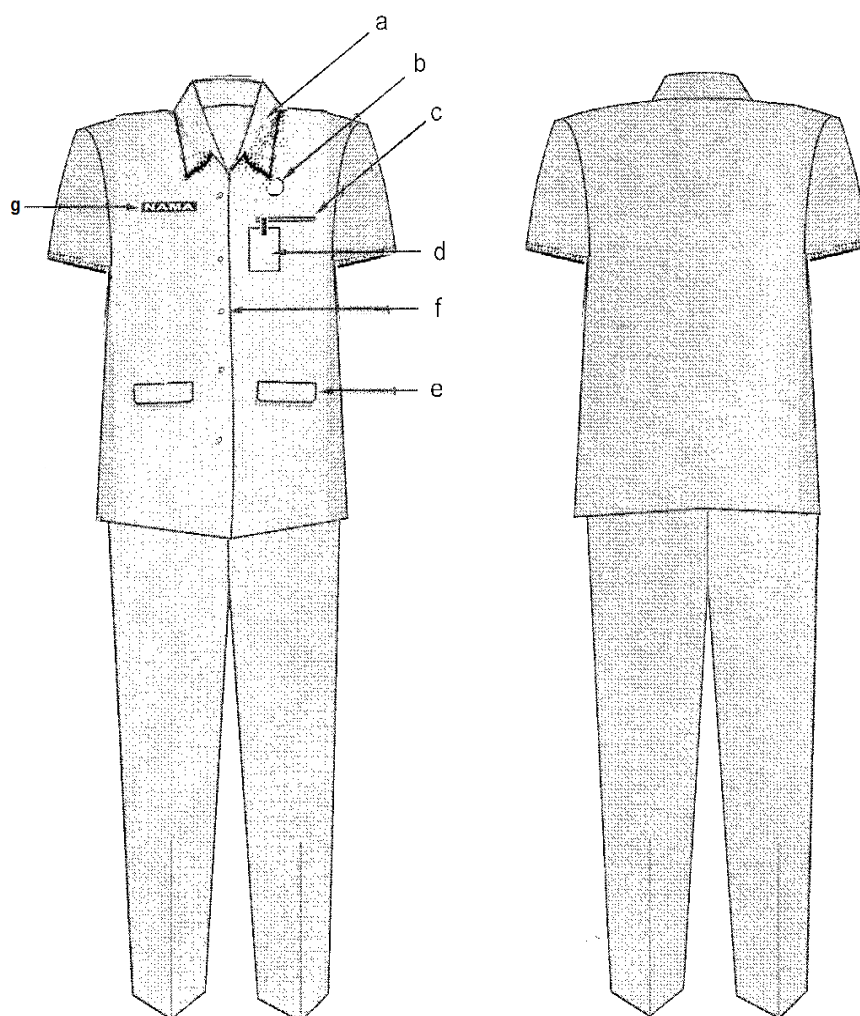
b. PSH Pejabat Pria**Keterangan:**

- a. Kerah berdiri
- b. Lencana KORPRI
- c. Saku baju atas
- d. Tanda pengenal
- e. Saku baju bawah
- f. Kancing baju
- g. Papan nama

c. PSH Pejabat Wanita

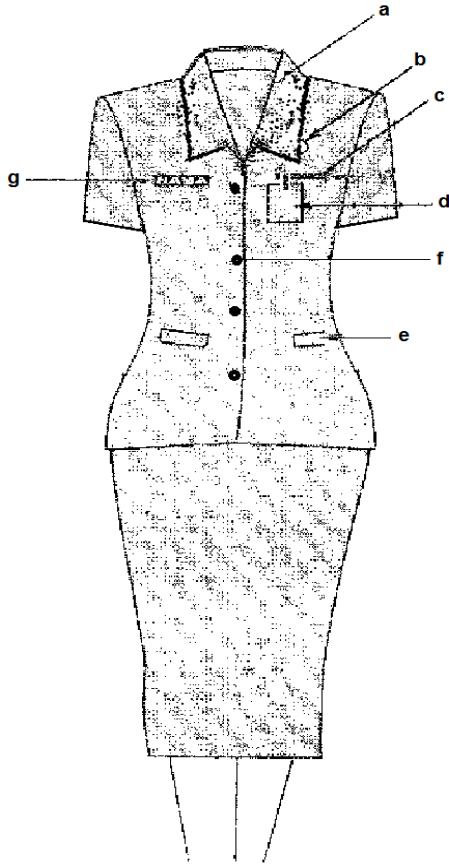

Keterangan:

- a. Krah berdiri
- b. Lencana KORPRI
- c. Saku baju atas
- d. Tanda pengenal
- e. Saku baju bawah
- f. Kancing baju
- g. Papan nama

d. PSH Pejabat Wanita Berkerudung

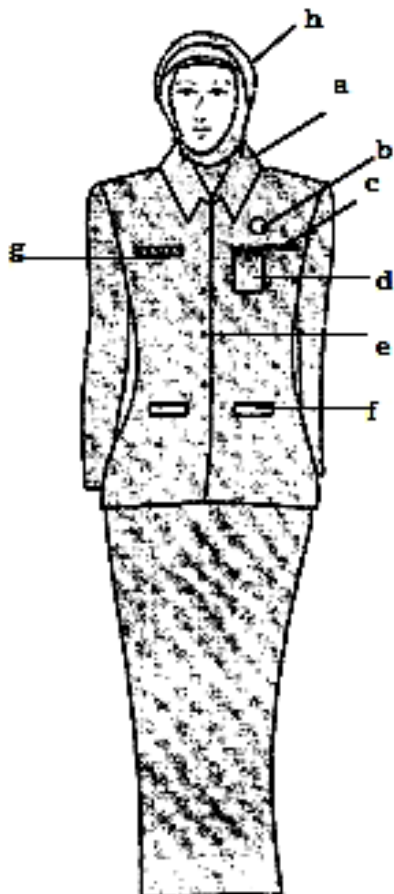

Keterangan:

- a. Krah berdiri
- b. Lencana KORPRI
- c. Saku baju atas
- d. Tanda pengenal
- e. Kancing baju
- f. Saku baju bawah
- g. Papan nama
- h. Kerudung warna serumpun

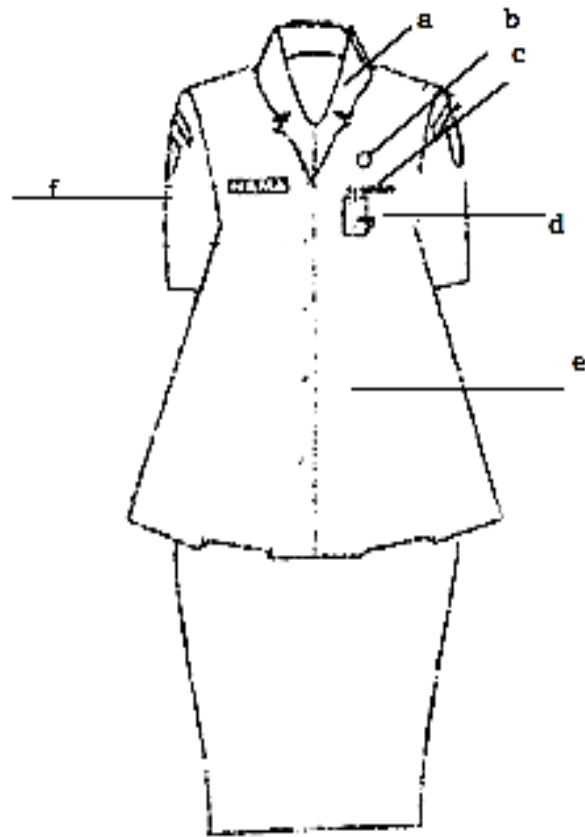
e. PSH Pejabat Wanita Hamil

Keterangan :

- a. Kerah berdiri
- b. Lencana KORPRI
- c. Saku baju atas
- d. Tanda pengenal
- e. Kancing baju
- f. Papan Nama

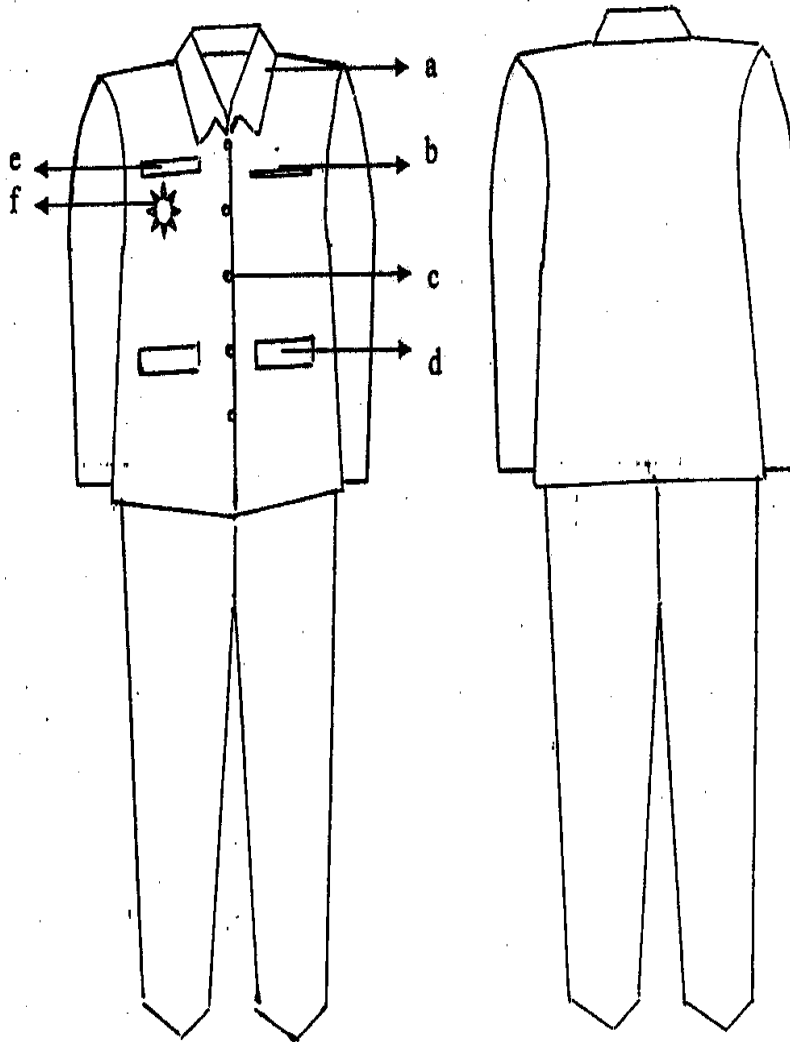
IV. PAKAIAN SIPIL RESMI DISINGKAT PSR**A. PSR Bupati dan Wakil Bupati**

Keterangan:

- a. Kerah berdiri
- b. Saku baju atas
- c. Kancing
- d. Saku baju bawah
- e. Papan nama
- f. Tanda jabatan

B. PSR PEJABAT

a. PSR Pejabat Pria

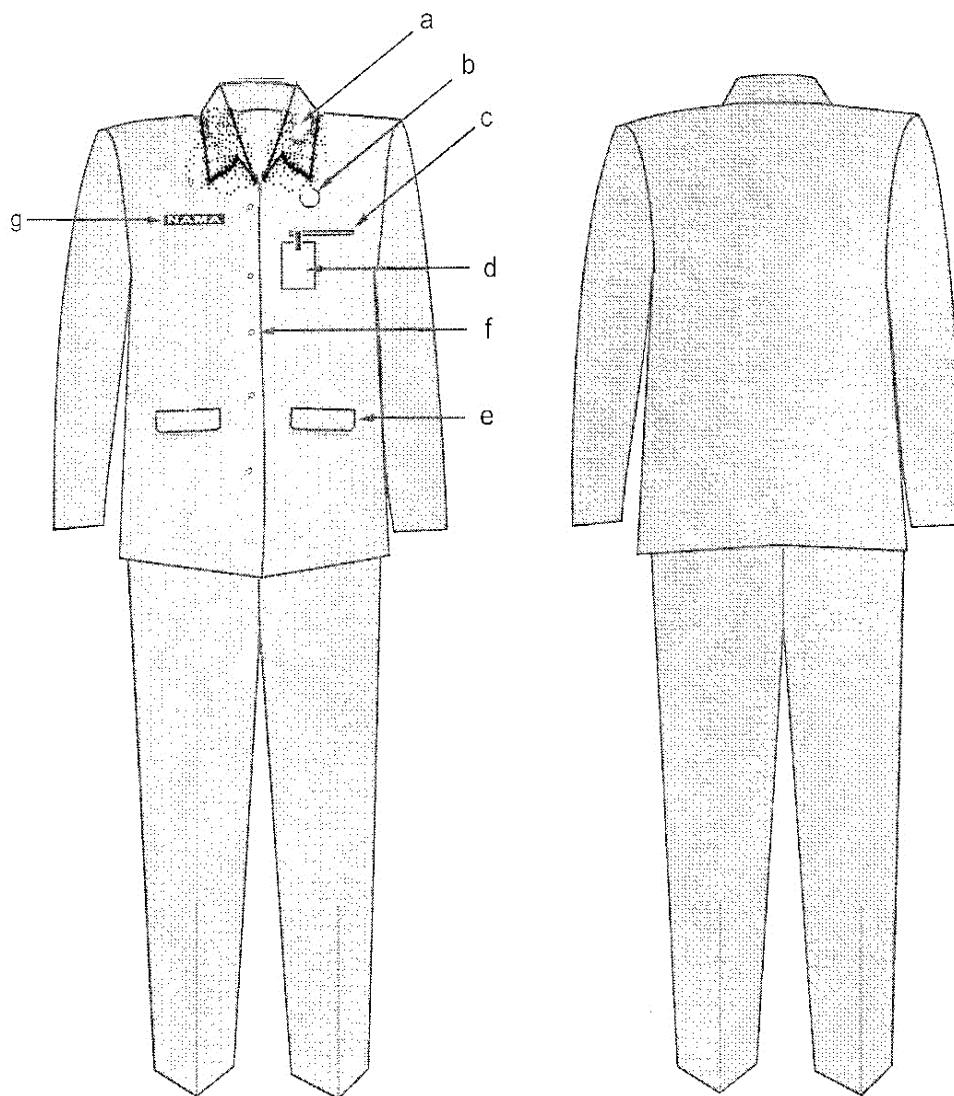

Keterangan:

- a. Kerah berdiri
- b. Lencana KORPRI
- c. Saku baju atas
- d. Tanda pengenal
- e. Saku baju bawah
- f. Kancing baju
- g. Papan Nama

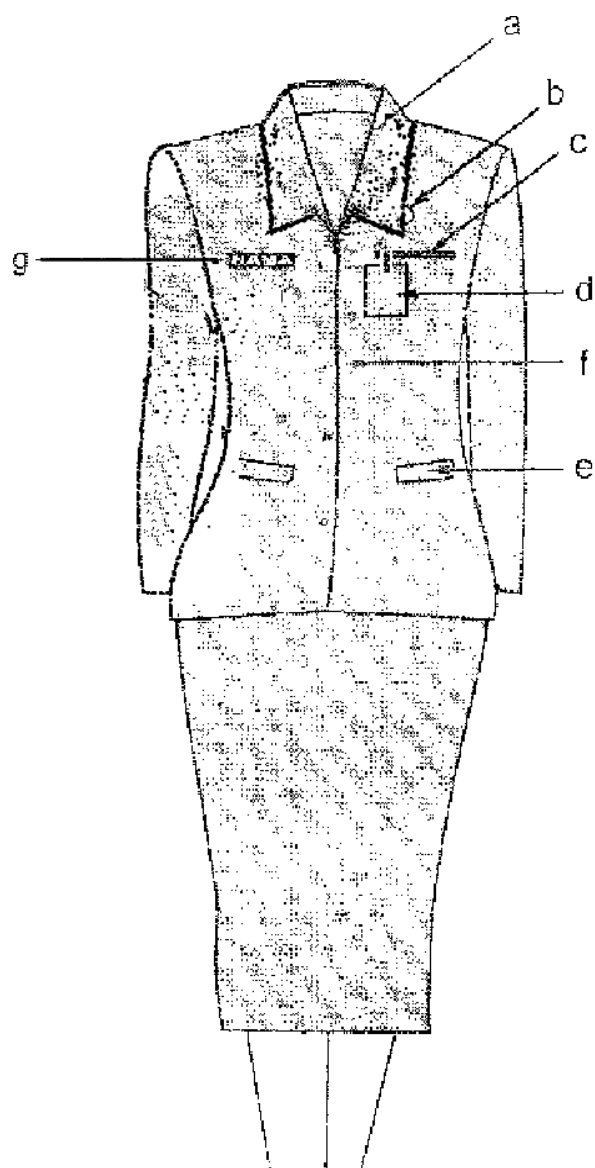
b. PSR Pejabat Wanita

Keterangan:

- a. Kerah rebah
- b. Lencana KORPRI
- c. Saku baju atas
- d. Tanda pengenal
- e. Saku baju bawah
- f. Kancing baju
- g. Papan Nama

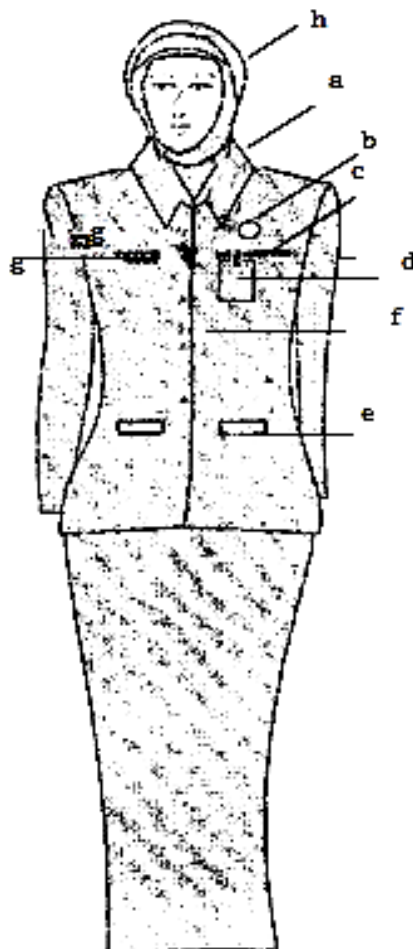
c. PSR Pejabat Wanita Berkerudung

Keterangan:

- a. Kerah rebah
- b. Lencana KORPRI
- c. Saku baju atas
- d. Tanda pengenal
- e. Saku baju bawah
- f. Kancing baju
- g. Papan Nama
- h. Kerudung warna serumpun

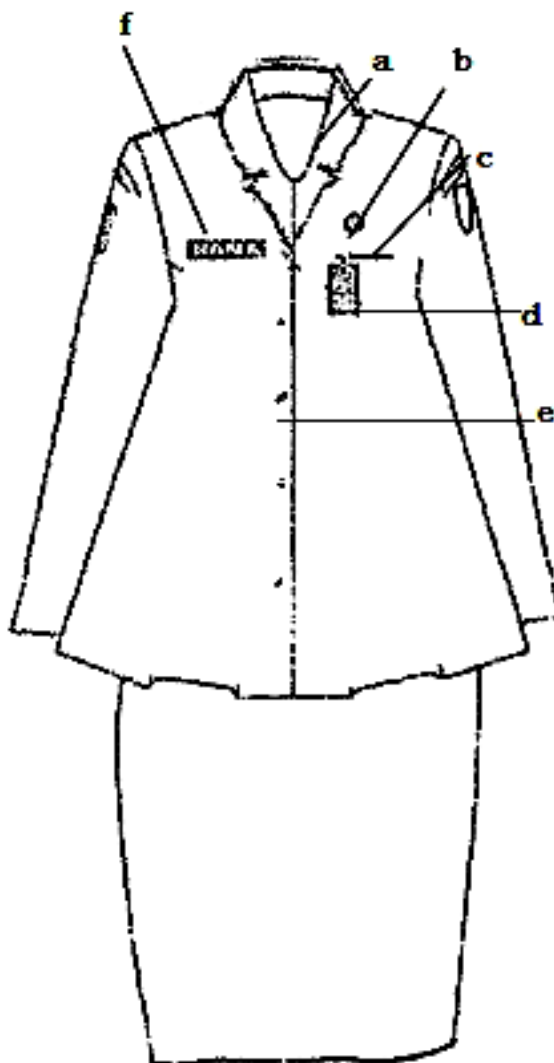
d. PSR Pejabat Wanita Hamil

Keterangan:

- a. Kerah rebah
- b. Lencana KORPRI
- c. Saku baju atas
- d. Tanda pengenal
- e. Kancing baju
- f. Papan Nama

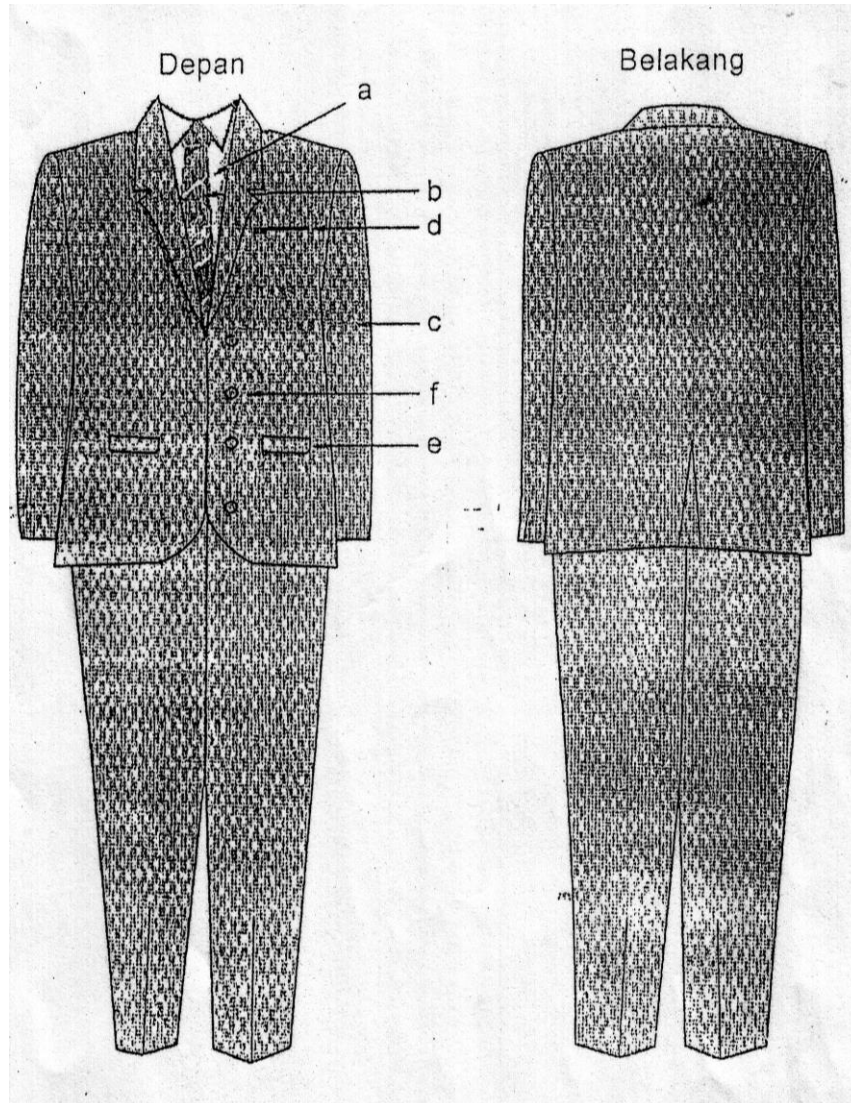
V. PAKAIAN SIPIL LENGKAP DISINGKAT PSL**A. PSL Bupati dan Wakil Bupati**

Keterangan:

- a. Kemeja warna putih
- b. Dasi
- c. Lengan panjang
- d. Saku atas jas
- e. Saku bawah jas dengan tutup
- f. Kancing

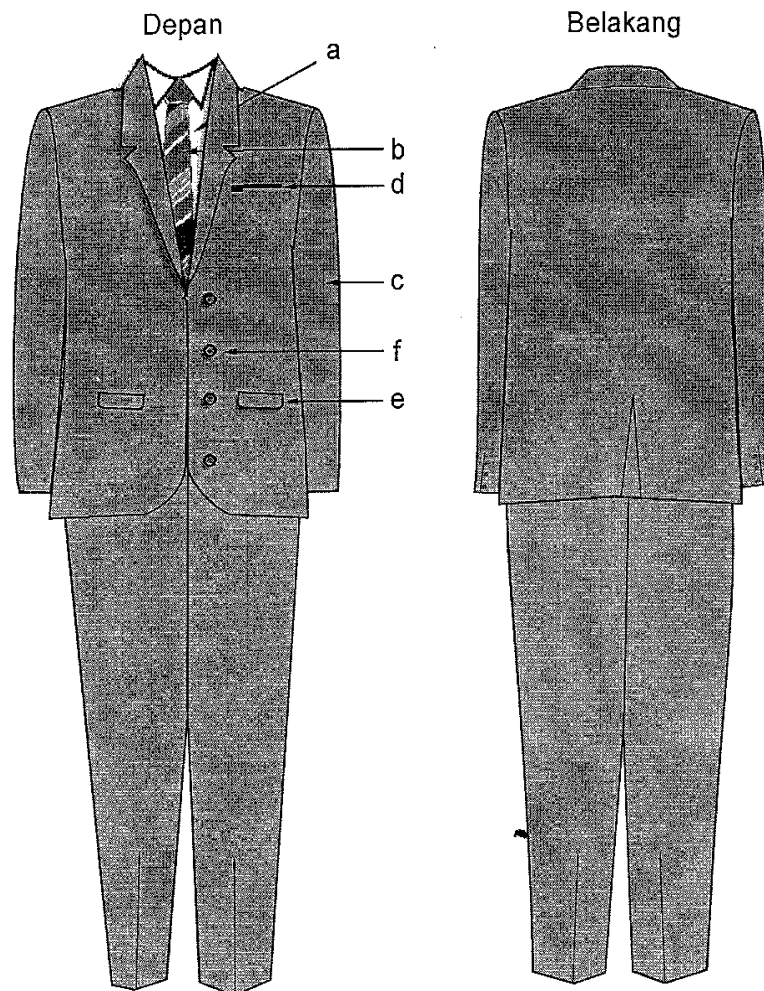
B. PSL PEJABAT**a. PSL Pejabat Pria**

Keterangan:

- a. Kemeja warna putih
- b. Dasi
- c. Lengan panjang
- d. Saku jas atas
- e. Saku jas bawah
- f. Kancing

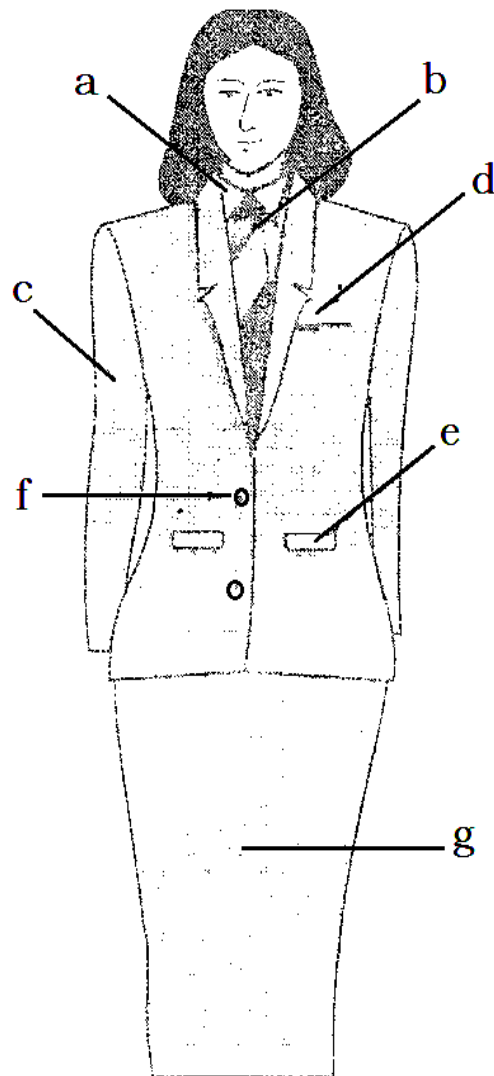
b. PSL Pejabat Wanita

Keterangan:

- a. Kemeja warna putih
- b. Dasi
- c. Lengan panjang
- d. Saku jas atas
- e. Saku jas bawah
- f. Kancing
- g. Rok

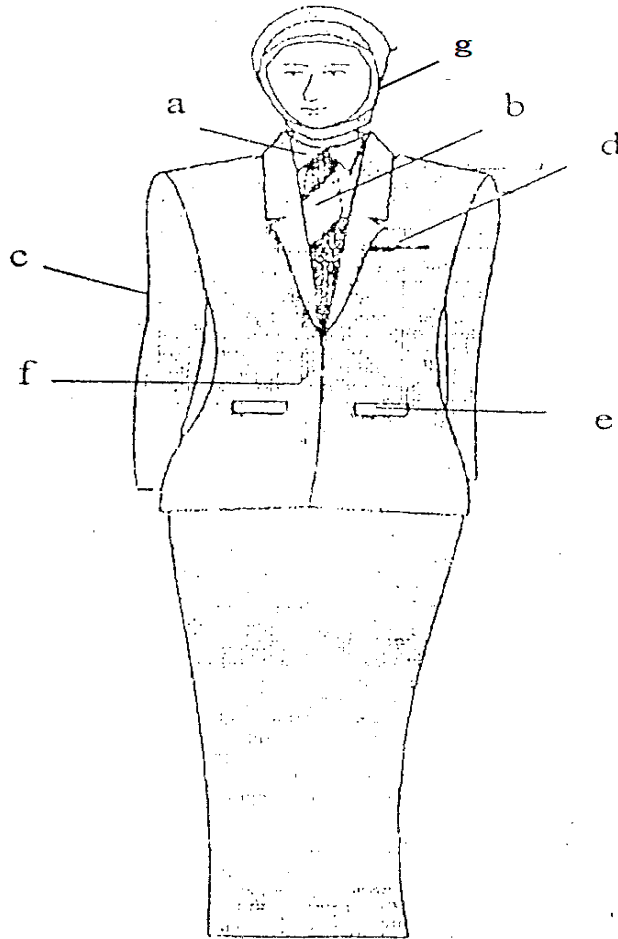
c. PSL PEJABAT WANITA BERKERUDUNG

Keterangan:

- a. Kemeja warna putih
- b. Dasi
- c. Lengan panjang
- d. Saku jas atas
- e. Saku jas bawah
- f. Kancing
- g. Kerudung warna serumpun

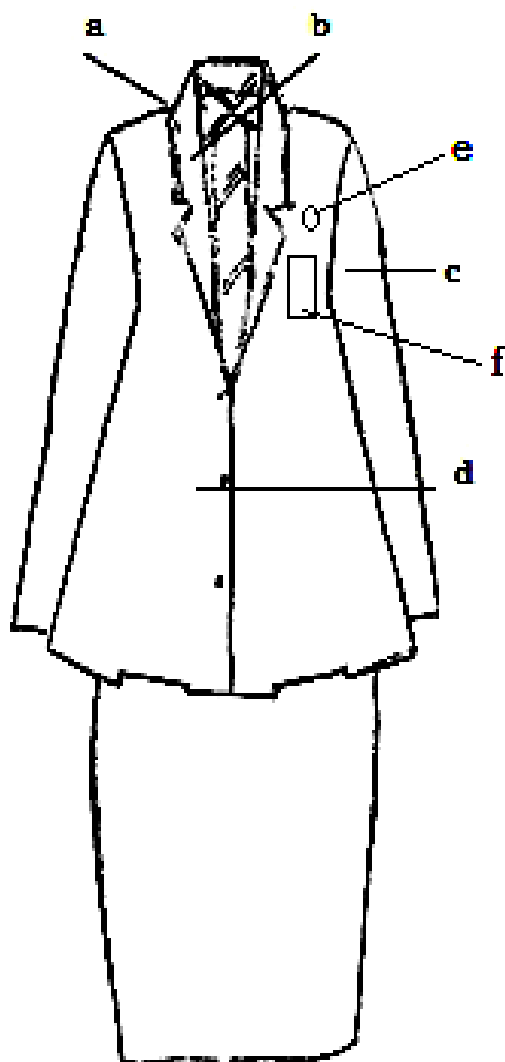
d. PSL Pejabat Wanita Hamil

Keterangan:

- a. Kemeja warna putih
- b. Dasi
- c. Lengan panjang
- d. Kancing
- e. Lencana KORPRI
- f. Tanda Pengenal

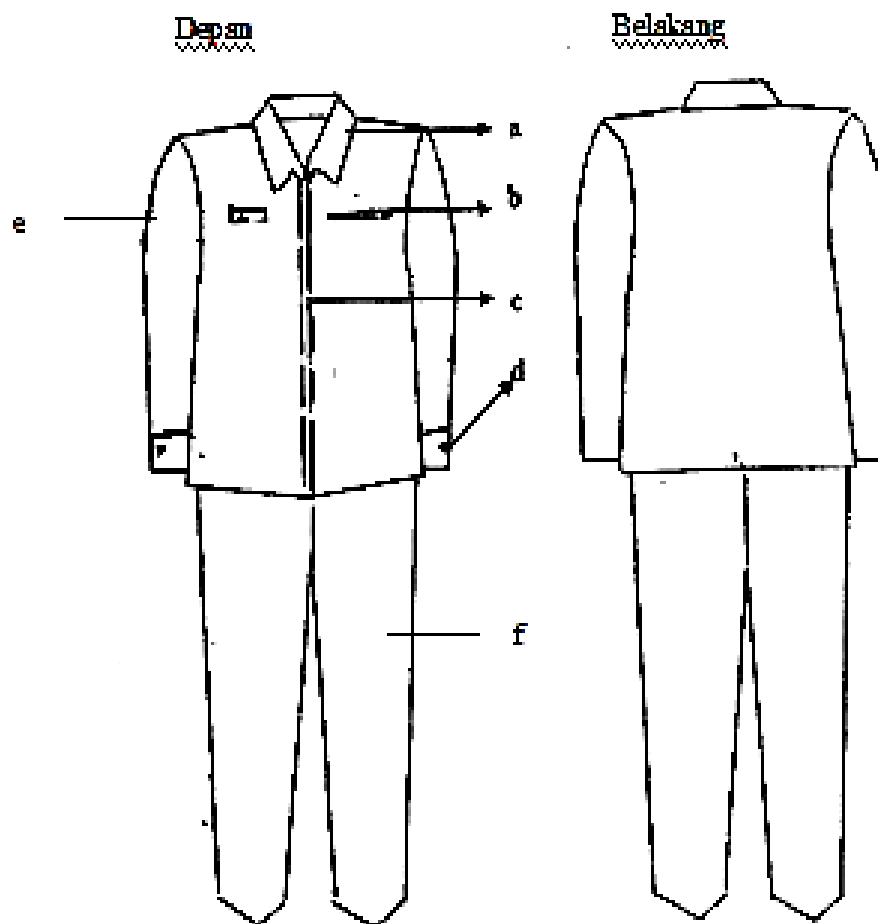
VI. PAKAIAN DINAS KHUSUS LENGAN PANJANG**a. Pakaian Dinas Khusus Lengan Panjang Pria**

Keterangan :

- a. Kerah berdiri
- b. Saku baju atas
- c. Kancing 5 buah didalam
- d. Manset satu kancing
- e. Papan Nama
- f. Celana Panjang

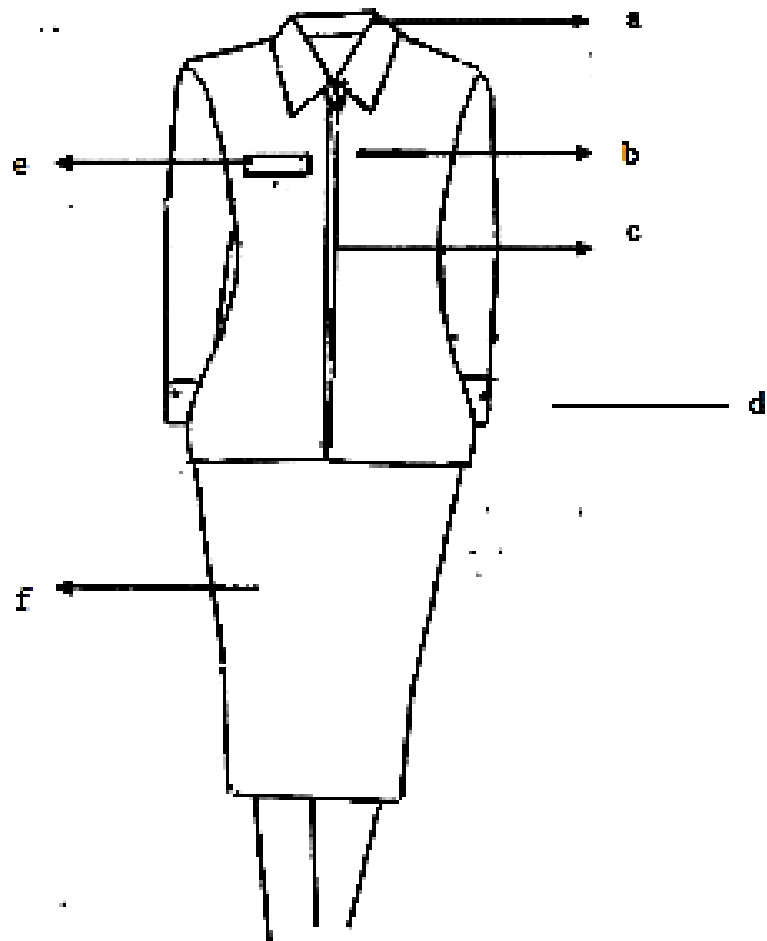
b. Pakaian Dinas Khusus Lengan Panjang Wanita

Keterangan:

- a. Kerah berdiri
- b. Saku baju atas
- c. Kancing 5 buah didalam
- d. Manset satu kancing
- e. Papan Nama
- f. Rok

VII. PAKAIAN DINAS LAPANGAN DISINGKAT PDL

a. PDL Pria

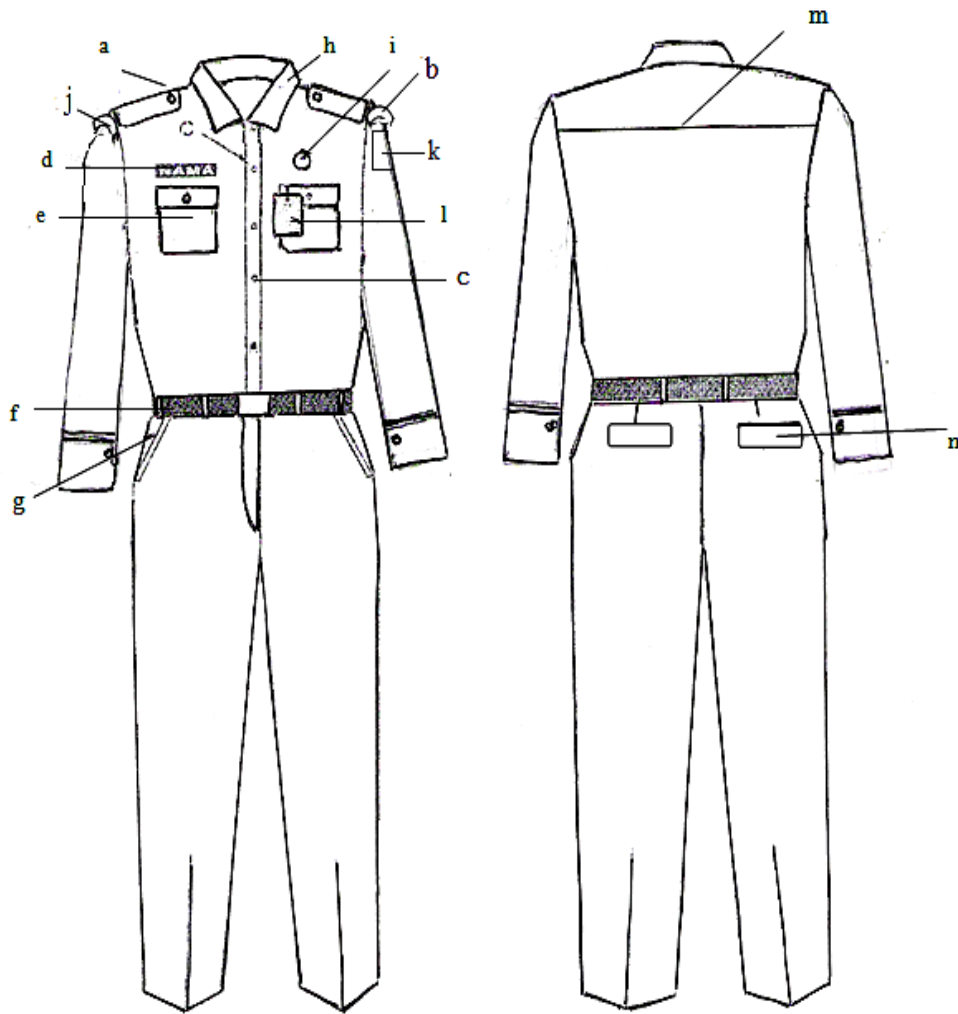

Keterangan:

- | | |
|----------------------|-----------------------------|
| a. Lidah bahu | h. Krah berdiri |
| b. Nama kabupaten | i. Lencana KORPRI |
| c. Kancing baju | j. Nama Pemerintah Provinsi |
| d. Papan nama | k. Lambang Daerah |
| e. Saku baju | l. Tanda pengenal |
| f. Ikat pinggang | m. Sambungan baju |
| g. Saku celana depan | n. Saku celana belakang |

b. PDL Wanita

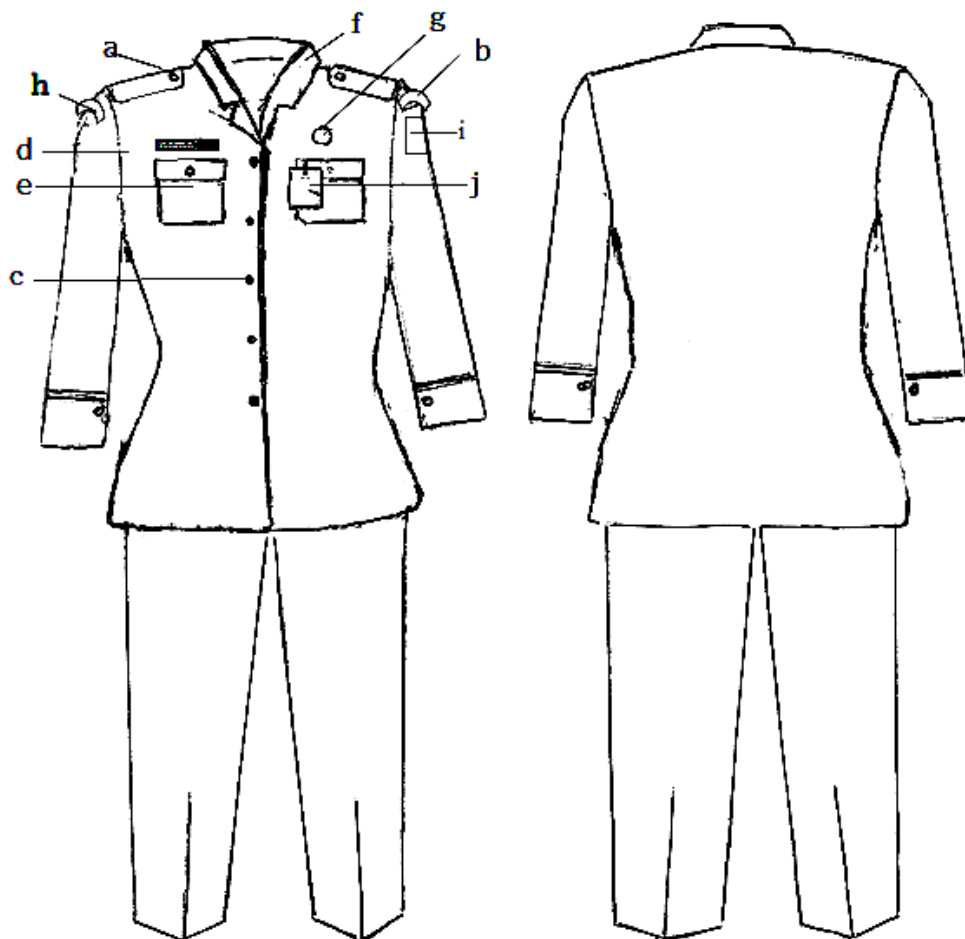

Keterangan:

- | | |
|-----------------------------|-------------------|
| a. Lidah bahu | f. Kerah rebah |
| b. Nama Pemerintah Provinsi | g. Lencana KORPRI |
| c. Kancing baju | h. Nama Kabupaten |
| d. Papan nama | i. Lambang Daerah |
| e. Saku baju | j. Tanda pengenal |

VIII. PAKAIAN LINMAS

a. Pakaian Linmas Pria

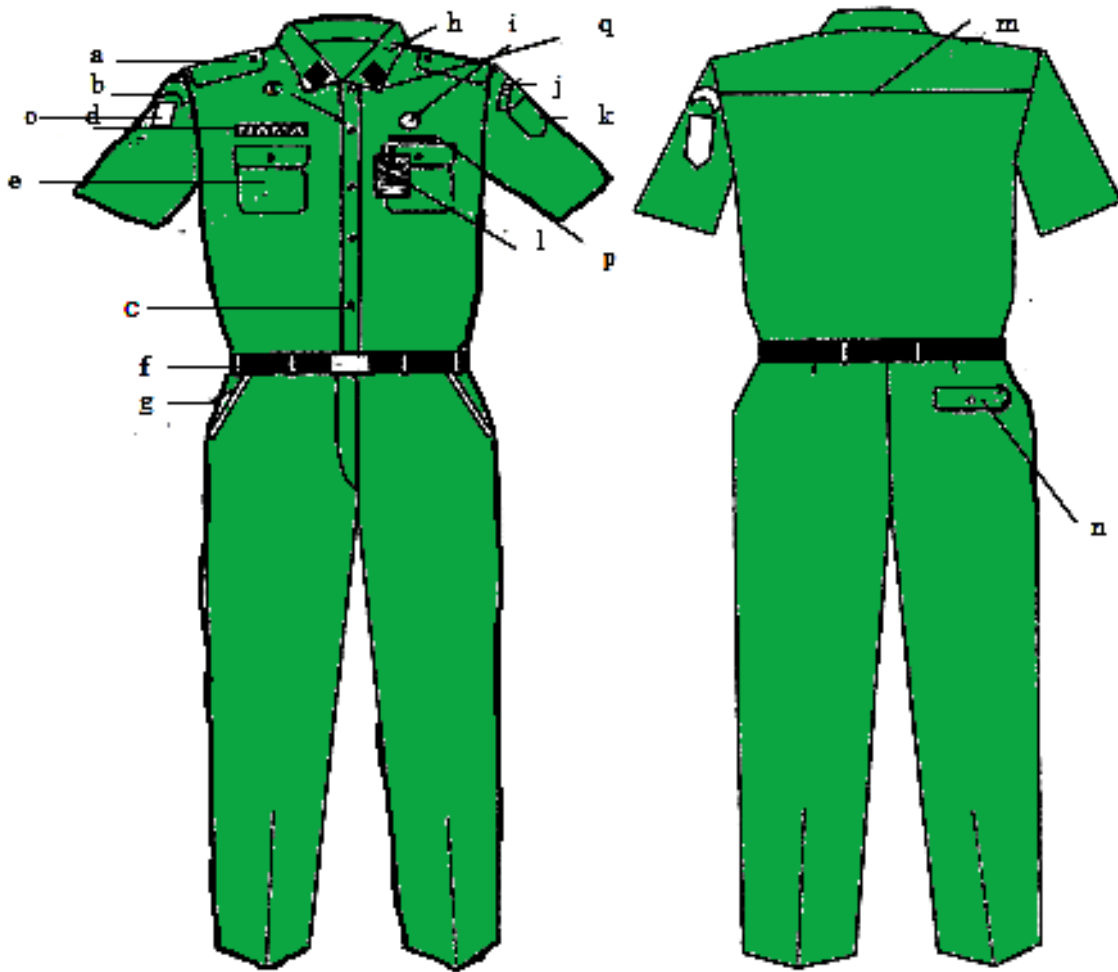

Keterangan:

- | | |
|-----------------------------|--|
| a. Lidah bahu | j. Nama Kabupaten Malang |
| b. Nama Pemerintah Provinsi | k. Lambang Linmas (merah) |
| c. Kancing baju | l. Tanda pengenalan |
| d. Papan nama | m. Sambungan baju |
| e. Saku baju | n. Saku celana belakang |
| f. Ikat pinggang | o. Lambang Kementerian Dalam Negeri (biru) |
| g. Saku celana depan | p. Tulisan Linmas |
| h. Krah berdiri | q. Monogram Linmas |
| i. Lencana KORPRI | |

b. Pakaian Linmas Wanita

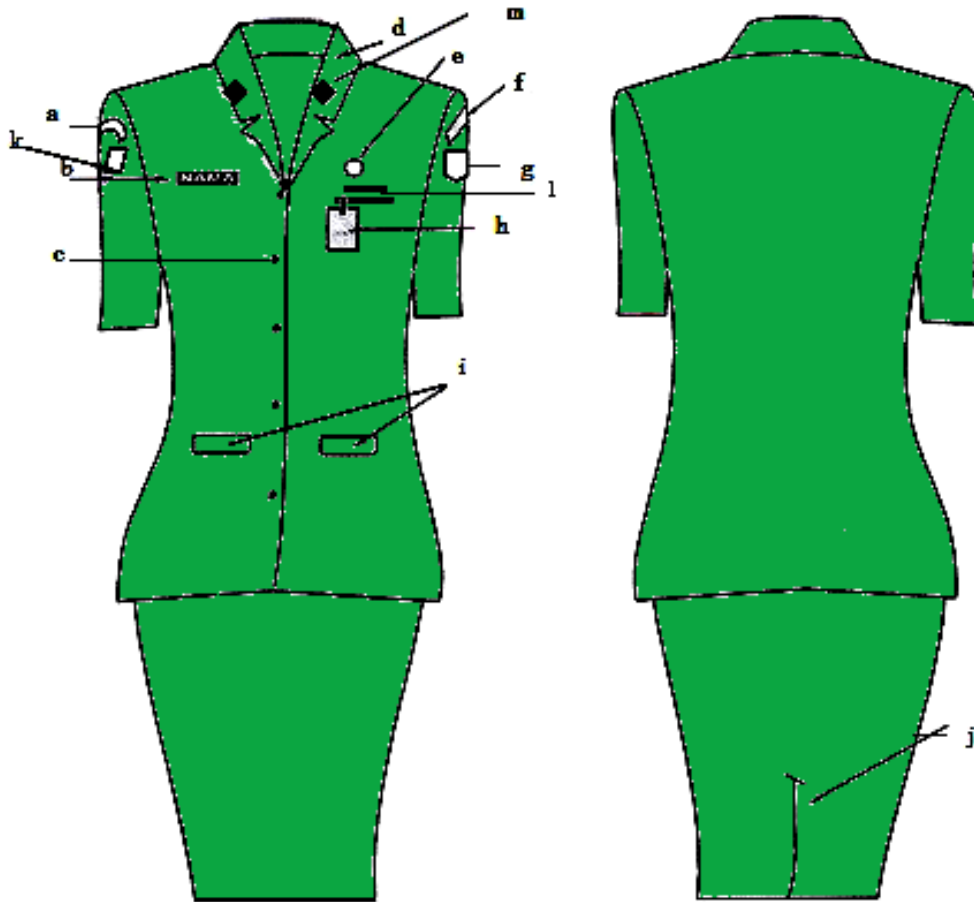

Keterangan :

- a. Nama Pemerintah Provinsi
- b. Papan nama
- c. Kancing baju
- d. Kerah rebah
- e. Lencana KORPRI
- f. Nama Kabupaten Malang
- g. Lambang Linmas (merah)
- h. Tanda pengenal
- i. Saku baju
- j. Belahan rok belakang tertutup
- k. Lambang Kementerian Dalam Negeri (biru)
- l. Tulisan Linmas
- m. Monogram Linmas

c. Pakaian Linmas Berkerudung

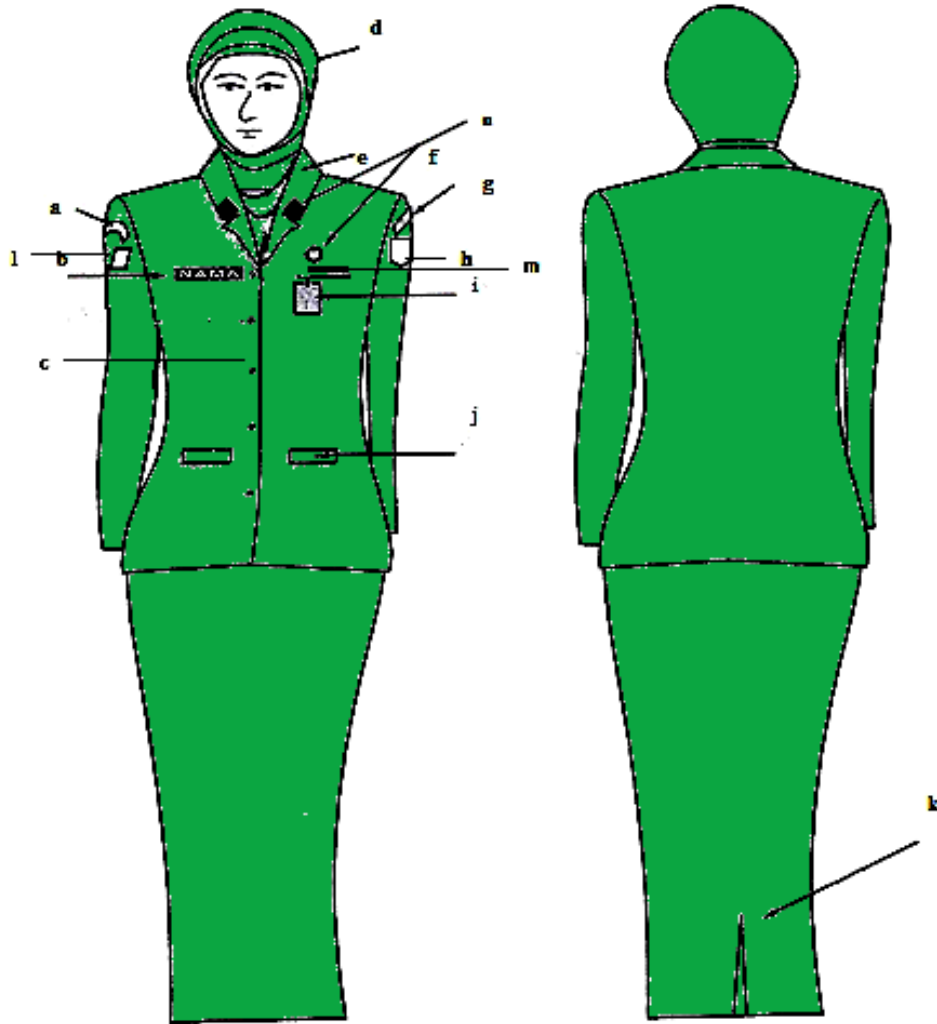

Keterangan:

- | | |
|-----------------------------|--|
| a. Nama Pemerintah Provinsi | g. Nama Kabupaten Malang |
| b. Papan Nama | h. Lambang Linmas (merah) |
| c. Kancing baju | i. Tanda pengenal |
| d. Kerudung warna serumpun | j. Saku baju |
| e. Kerah rebah | k. Belahan rok belakang tertutup |
| f. Lencana KORPRI | l. Lambang Kementerian Dalam Negeri (biru) |
| | m. Tulisan Linmas |
| | n. Monogram Linmas |

d. Pakaian Linmas Wanita Hamil

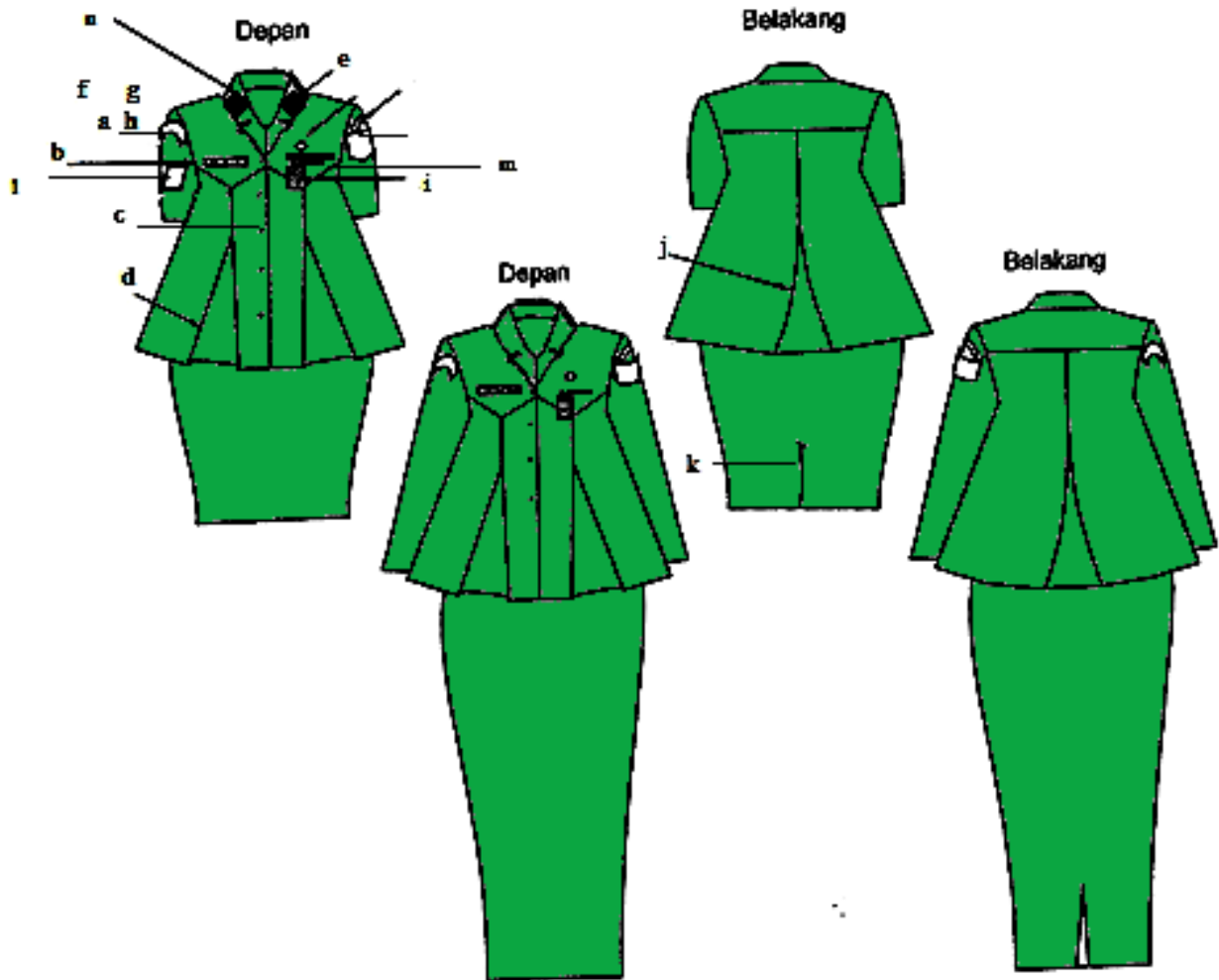

Keterangan:

- | | |
|--------------------------------|-----------------------------------|
| a. Nama Pemerintah Provinsi | g. Nama Kabupaten Malang |
| b. Papan Nama | h. Lambang Daerah |
| c. Kancing baju | i. Tanda pengenal |
| d. Belahan baju depan tertutup | j. Belahan baju belakang tertutup |
| e. Kerah rebah | k. Belahan rok belakang tertutup |
| f. Lencana KORPRI | l. Lambang padi kapas |
| | m. Tulisan Linmas |
| | n. Monogram Linmas |

IX. PAKAIAN KORPRI

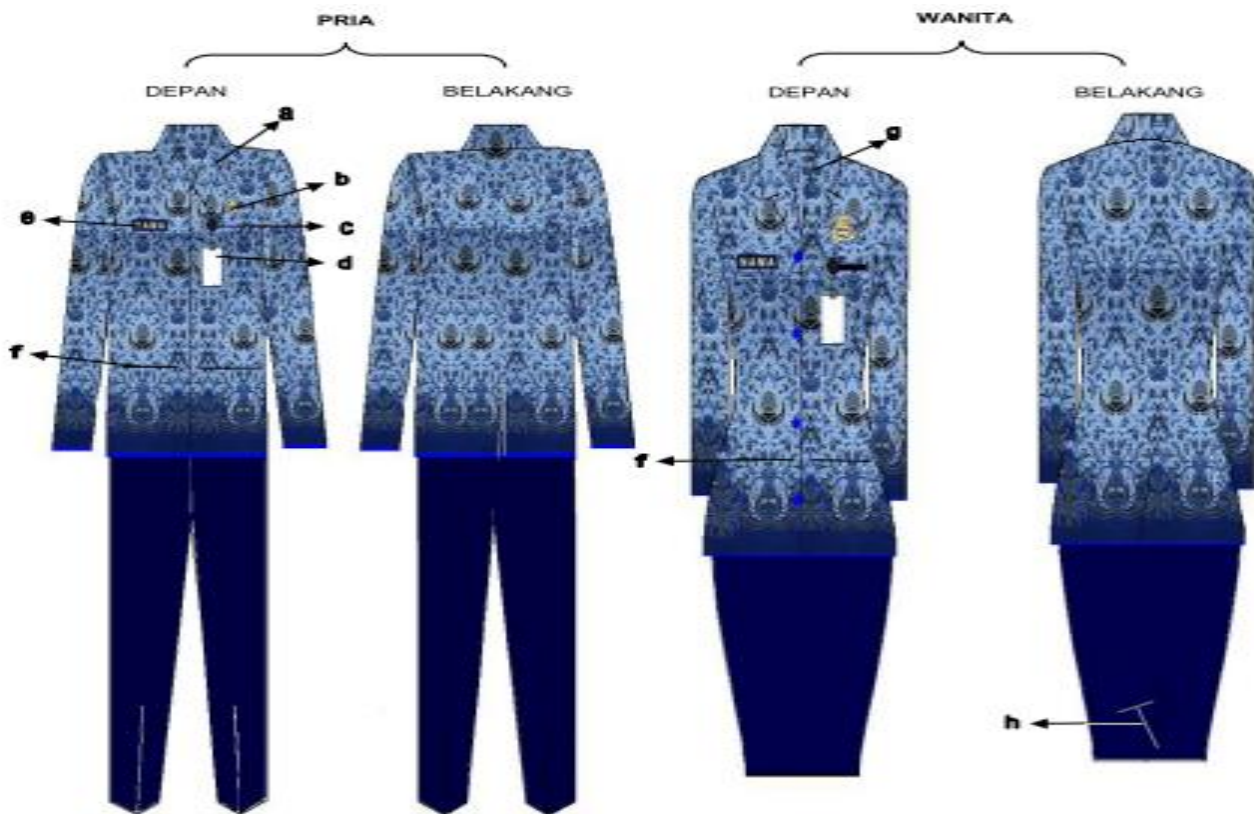

Keterangan:

- a. Krah baju berdiri
- b. Lambang KORPRI
- c. Saku dalam atas tanpa tutup
- d. Tanda pengenal
- e. Papan nama
- f. Saku baju dalam bawah tanpa tutup
- g. Kerah baju rebah
- h. Floi

X. PAKAIAN OLAHRAGA

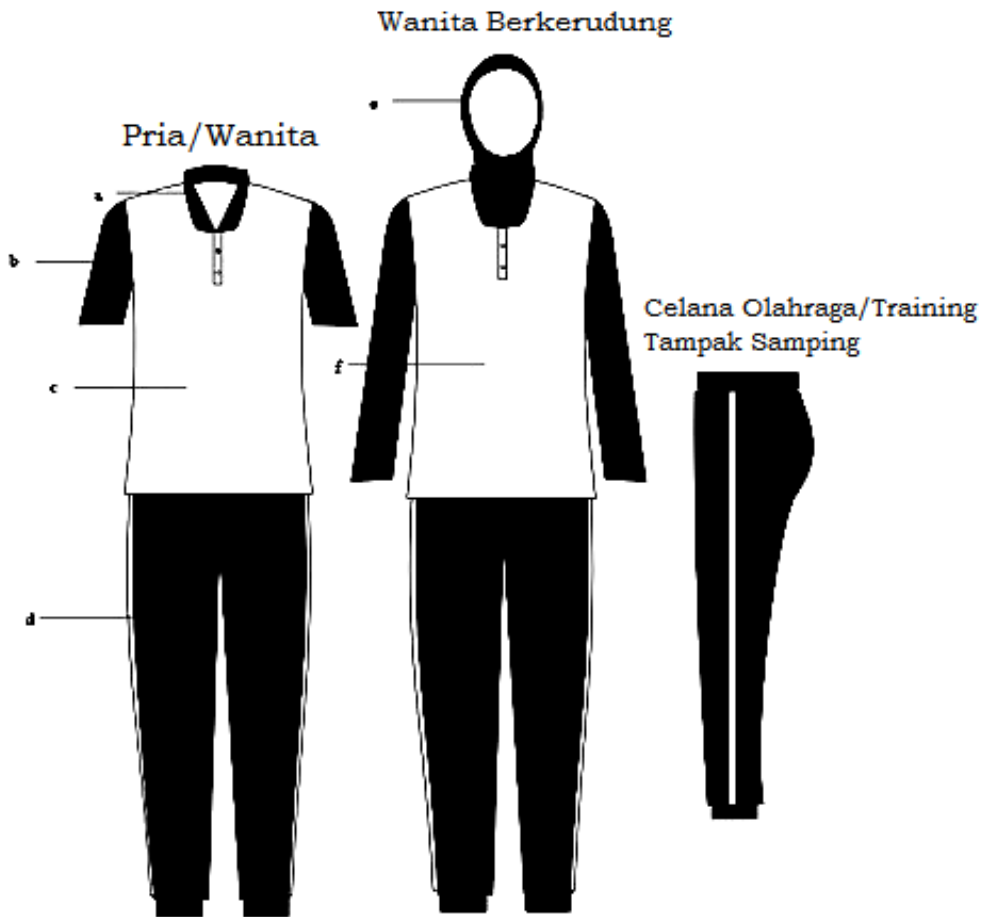

Keterangan:

- a. Kaos dengan kerah
- b. Kaos lengan pendek untuk pria dan wanita
- c. Kaos dengan warna dasar bebas
- d. Celana panjang berbahan kaos (training) bukan jeans
- e. Kerudung warna senada
- f. Kaos lengan panjang untuk wanita berkerudung

BUPATI MALANG,

ttd.

H. RENDRA KRESNA