BUPATI MALANG

PROVINSI JAWA TIMUR

PERATURAN BUPATI MALANG
NOMOR 3 TAHUN 2024
TENTANG
RENCANA DETAIL TATA RUANG
WILAYAH PERENCANAAN BULULAWANG - TAJINAN TAHUN 2024-2044

DENGAN RAHMAT TUHAN YANG MAHA ESA

BUPATI MALANG,

Menimbang : bahwa untuk melaksanakan ketentuan dalam Pasal 55 ayat (5) Peraturan Pemerintah Nomor 21 Tahun 2021 tentang Penyelenggaraan Penataan Ruang, maka perlu menetapkan Peraturan Bupati tentang Rencana Detail Tata Ruang Wilayah Perencanaan Bululawang - Tajinan Tahun 2024-2044;

Mengingat :

1. Pasal 18 ayat (6) Undang-Undang Dasar Negara Republik Indonesia Tahun 1945;
2. Undang-Undang Nomor 12 Tahun 1950 tentang Pembentukan Daerah-daerah Kabupaten di Lingkungan Propinsi Jawa Timur (Berita Negara Republik Indonesia Tahun 1950 Nomor 41), sebagaimana telah diubah dengan Undang-Undang Nomor 2 Tahun 1965 tentang Perubahan Batas Wilayah Kotapraja Surabaya dan Daerah Tingkat II Surabaya dengan mengubah Undang-Undang Nomor 12 Tahun 1950 tentang Pembentukan Daerah-daerah Kota Besar dalam Lingkungan Propinsi Jawa Timur, Jawa Tengah, Jawa Barat dan Daerah Istimewa Yogyakarta (Lembaran Negara Republik Indonesia Tahun 1965 Nomor 19, Tambahan Lembaran Negara Republik Indonesia Nomor 2730);

3. Undang-Undang Nomor 38 Tahun 2004 tentang Jalan (Lembaran Negara Republik Indonesia Tahun 2004 Nomor 132, Tambahan Lembaran Negara Republik Indonesia Nomor 4444), sebagaimana telah diubah beberapa kali, terakhir dengan Undang-Undang Nomor 2 Tahun 2022 tentang Perubahan Kedua atas Undang-Undang Nomor 38 Tahun 2004 tentang Jalan (Lembaran Negara Republik Indonesia Tahun 2022 Nomor 12, Tambahan Lembaran Negara Republik Indonesia Nomor 6760);
4. Undang-Undang Nomor 26 Tahun 2007 tentang Penataan Ruang (Lembaran Negara Republik Indonesia Tahun 2007 Nomor 68, Tambahan Lembaran Negara Republik Indonesia Nomor 4725);
5. Undang-Undang Nomor 12 Tahun 2011 tentang Pembentukan Peraturan Perundang-undangan (Lembaran Negara Republik Indonesia Tahun 2011 Nomor 82, Tambahan Lembaran Negara Republik Indonesia Nomor 5234), sebagaimana telah diubah beberapa kali, terakhir dengan Undang-Undang Nomor 13 Tahun 2022 tentang Perubahan Kedua atas Undang-Undang Nomor 12 Tahun 2011 tentang Pembentukan Peraturan Perundang-undangan (Lembaran Negara Republik Indonesia Tahun 2022 Nomor 143, Tambahan Lembaran Negara Republik Indonesia Nomor 6801);
6. Undang-Undang Nomor 23 Tahun 2014 tentang Pemerintahan Daerah (Lembaran Negara Republik Indonesia Tahun 2014 Nomor 244, Tambahan Lembaran Negara Republik Indonesia Nomor 5587), sebagaimana telah diubah beberapa kali, terakhir dengan Undang-Undang Nomor 9 Tahun 2015 tentang Perubahan Kedua atas Undang-Undang Nomor 23 Tahun 2014 tentang Pemerintahan Daerah (Lembaran Negara Republik Indonesia Tahun 2015 Nomor 58, Tambahan Lembaran Negara Republik Indonesia Nomor 5679);

7. Undang-Undang Nomor 6 Tahun 2023 tentang Penetapan Peraturan Pemerintah Pengganti Undang-Undang Nomor 2 Tahun 2022 tentang Cipta Kerja menjadi Undang-Undang (Lembaran Negara Republik Indonesia Tahun 2023 Nomor 41, Tambahan Lembaran Negara Republik Indonesia Nomor 6856);
8. Peraturan Pemerintah Nomor 26 Tahun 2008 tentang Rencana Tata Ruang Wilayah Nasional (Lembaran Negara Republik Indonesia Tahun 2008 Nomor 48, Tambahan Lembaran Negara Republik Indonesia Nomor 4833), sebagaimana telah diubah dengan Peraturan Pemerintah Nomor 13 Tahun 2017 tentang Perubahan atas Peraturan Pemerintah Nomor 26 Tahun 2008 tentang Rencana Tata Ruang Wilayah Nasional (Lembaran Negara Republik Indonesia Tahun 2017 Nomor 77, Tambahan Lembaran Negara Republik Indonesia Nomor 6042);
9. Peraturan Pemerintah Nomor 5 Tahun 2021 tentang Penyelenggaraan Perizinan Berusaha Berbasis Risiko (Lembaran Negara Republik Indonesia Tahun 2021 Nomor 15, Tambahan Lembaran Negara Republik Indonesia Nomor 6617);
10. Peraturan Pemerintah Nomor 6 Tahun 2021 tentang Penyelenggaraan Perizinan Berusaha di Daerah (Lembaran Negara Republik Indonesia Tahun 2021 Nomor 16, Tambahan Lembaran Negara Republik Indonesia Nomor 6618);
11. Peraturan Pemerintah Nomor 21 Tahun 2021 tentang Penyelenggaraan Penataan Ruang (Lembaran Negara Republik Indonesia Tahun 2021 Nomor 31, Tambahan Lembaran Negara Republik Indonesia Nomor 6633);

12. Peraturan Presiden Nomor 87 Tahun 2014 tentang Peraturan Pelaksanaan Undang-Undang Nomor 12 Tahun 2011 tentang Pembentukan Peraturan Perundang-undangan (Lembaran Negara Republik Indonesia Tahun 2014 Nomor 199), sebagaimana telah diubah dengan Peraturan Presiden Nomor 76 Tahun 2021 tentang Perubahan atas Peraturan Presiden Nomor 87 Tahun 2014 tentang Peraturan Pelaksanaan Undang-Undang Nomor 12 Tahun 2011 tentang Pembentukan Peraturan Perundang-undangan (Lembaran Negara Republik Indonesia Tahun 2021 Nomor 186);
13. Peraturan Menteri Dalam Negeri Nomor 80 Tahun 2015 tentang Pembentukan Produk Hukum Daerah (Berita Negara Republik Indonesia Tahun 2015 Nomor 2036), sebagaimana telah diubah dengan Peraturan Menteri Dalam Negeri Nomor 120 Tahun 2018 tentang Perubahan atas Peraturan Menteri Dalam Negeri Nomor 80 Tahun 2015 tentang Pembentukan Produk Hukum Daerah (Berita Negara Republik Indonesia Tahun 2019 Nomor 157);
14. Peraturan Menteri Agraria dan Tata Ruang/Kepala Badan Pertanahan Nasional Nomor 11 Tahun 2021 tentang Tata Cara Penyusunan, Peninjauan Kembali, Revisi dan Penerbitan Persetujuan Substansi Rencana Tata Ruang Wilayah Provinsi, Kabupaten, Kota dan Rencana Detail Tata Ruang (Berita Negara Republik Indonesia Tahun 2021 Nomor 329);
15. Peraturan Menteri Agraria dan Tata Ruang/Kepala Badan Pertanahan Nasional Nomor 13 Tahun 2021 tentang Pelaksanaan Kesesuaian Kegiatan Pemanfaatan Ruang dan Sinkronisasi Program Pemanfaatan Ruang (Berita Negara Republik Indonesia Tahun 2021 Nomor 330);

16. Peraturan Menteri Agraria dan Tata Ruang/Kepala Badan Pertanahan Nasional Nomor 14 Tahun 2021 tentang Pedoman Penyusunan Basis Data dan Penyajian Peta Rencana Tata Ruang Wilayah Provinsi, Kabupaten, dan Kota, serta Peta Rencana Detail Tata Ruang Kabupaten/Kota (Berita Negara Republik Indonesia Tahun 2021 Nomor 326);
17. Peraturan Menteri Agraria dan Tata Ruang/Kepala Badan Pertanahan Nasional Nomor 15 Tahun 2021 tentang Koordinasi Penyelenggaraan Penataan Ruang (Berita Negara Republik Indonesia Tahun 2021 Nomor 327), sebagaimana telah diubah dengan Peraturan Menteri Agraria dan Tata Ruang/Kepala Badan Pertanahan Nasional Nomor 9 Tahun 2022 tentang Perubahan atas Peraturan Menteri Agraria dan Tata Ruang/Kepala Badan Pertanahan Nasional Nomor 15 Tahun 2021 tentang Koordinasi Penyelenggaraan Penataan Ruang (Berita Negara Republik Indonesia Tahun 2022 Nomor 530);
18. Peraturan Menteri Agraria dan Tata Ruang/Kepala Badan Pertanahan Nasional Nomor 21 Tahun 2021 tentang Pelaksanaan Pengendalian Pemanfaatan Ruang dan Pengawasan Penataan Ruang (Berita Negara Republik Indonesia Tahun 2021 Nomor 1484);
19. Peraturan Daerah Provinsi Jawa Timur Nomor 10 Tahun 2023 tentang Rencana Tata Ruang Wilayah Provinsi Jawa Timur Tahun 2023-2043 (Lembaran Daerah Provinsi Jawa Timur Tahun 2023 Nomor 6 Seri D, Tambahan Lembaran Daerah Provinsi Jawa Timur Tahun 2023 Nomor 123);
20. Peraturan Daerah Kabupaten Malang Nomor 3 Tahun 2010 tentang Rencana Tata Ruang Wilayah Kabupaten Malang (Lembaran Daerah Kabupaten Malang Tahun 2010 Nomor 2/A);

MEMUTUSKAN:

Menetapkan : PERATURAN BUPATI TENTANG RENCANA DETAIL TATA RUANG WILAYAH PERENCANAAN BULULAWANG - TAJINAN TAHUN 2024-2044.

BAB I
KETENTUAN UMUM

Pasal 1

Dalam Peraturan Bupati ini yang dimaksud dengan:

1. Daerah adalah Kabupaten Malang.
2. Bupati adalah Bupati Malang.
3. Ruang adalah wadah yang meliputi ruang darat, ruang laut, dan ruang udara termasuk ruang di dalam bumi sebagai satu kesatuan wilayah, tempat manusia dan makhluk lain hidup, melakukan kegiatan, dan memelihara kelangsungan hidupnya.
4. Tata Ruang adalah wujud struktur ruang dan pola ruang.
5. Struktur Ruang adalah susunan pusat-pusat permukiman dan sistem jaringan prasarana dan sarana yang berfungsi sebagai pendukung kegiatan sosial ekonomi masyarakat yang secara hierarkis memiliki hubungan fungsional.
6. Pola Ruang adalah distribusi peruntukan ruang dalam suatu wilayah yang meliputi peruntukan ruang untuk fungsi lindung dan peruntukan ruang untuk fungsi budi daya.
7. Rencana Tata Ruang yang selanjutnya disingkat RTR adalah hasil Perencanaan Tata Ruang.
8. Penataan Ruang adalah suatu sistem proses perencanaan tata ruang, pemanfaatan ruang, dan pengendalian pemanfaatan ruang.
9. Pemanfaatan Ruang adalah upaya untuk mewujudkan Struktur Ruang dan Pola Ruang sesuai dengan rencana Tata Ruang melalui penyusunan dan pelaksanaan program beserta pembiayaannya.
10. Pengendalian Pemanfaatan Ruang adalah upaya untuk mewujudkan tertib Tata Ruang.
11. Kesesuaian Kegiatan Pemanfaatan Ruang yang selanjutnya disingkat KKPR adalah kesesuaian antara rencana kegiatan Pemanfaatan Ruang dengan RTR.

12. Konfirmasi Kesesuaian Kegiatan Pemanfaatan Ruang yang selanjutnya disebut Konfirmasi KKPR adalah dokumen yang menyatakan kesesuaian antara rencana kegiatan Pemanfaatan Ruang dengan rencana detail tata ruang.
13. Rencana Detail Tata Ruang yang selanjutnya disingkat RDTR adalah rencana secara terperinci tentang Tata Ruang wilayah Daerah yang dilengkapi dengan peraturan zonasi Daerah.
14. Delineasi adalah garis yang menggambarkan batas suatu unsur yang berbentuk area.
15. Wilayah Perencanaan yang selanjutnya disingkat WP adalah bagian dari Daerah dan/atau kawasan strategis Daerah yang akan atau perlu disusun RDTRnya, sesuai arahan atau yang ditetapkan di dalam rencana Tata Ruang wilayah Daerah yang bersangkutan.
16. Blok adalah sebidang lahan yang dibatasi sekurang-kurangnya oleh batasan fisik yang nyata seperti jaringan jalan, sungai, selokan, saluran irigasi, saluran udara tegangan ekstra tinggi, dan pantai, atau yang belum nyata seperti rencana jaringan jalan dan rencana jaringan prasarana lain yang sejenis sesuai dengan rencana kota.
17. Sub Wilayah Perencanaan yang selanjutnya disingkat SWP adalah bagian dari WP yang dibatasi dengan batasan fisik dan terdiri atas beberapa Blok.
18. Zona adalah kawasan atau area yang memilik fungsi dan karakteristik spesifik.
19. Sub-zona adalah bagian dari Zona yang memiliki fungsi dan karakteristik tertentu yang merupakan pendetailan dari fungsi dan karakteristik pada Zona yang bersangkutan.
20. Pusat Pelayanan Kota/Kawasan Perkotaan adalah pusat pelayanan ekonomi, sosial, dan/atau administrasi yang melayani seluruh wilayah kota dan/atau regional.
21. Sub Pusat Pelayanan Kota/Kawasan Perkotaan adalah sub pusat pelayanan ekonomi, sosial dan/atau administrasi yang melayani sub wilayah kota.

22. Pusat Lingkungan Kecamatan adalah pusat pelayanan ekonomi, sosial dan/atau administrasi lingkungan permukiman kecamatan.
23. Pusat Lingkungan Kelurahan/Desa adalah pusat pelayanan ekonomi, sosial dan/atau administrasi lingkungan permukiman kelurahan/desa.
24. Jalan Kolektor Primer adalah jalan yang menghubungkan secara berdaya guna antara pusat kegiatan nasional dengan pusat kegiatan lokal, antarpusat kegiatan wilayah, atau antara pusat kegiatan wilayah dengan pusat kegiatan lokal.
25. Jalan Lokal Primer adalah jalan yang menghubungkan secara berdaya guna pusat kegiatan nasional dengan pusat kegiatan lingkungan, pusat kegiatan wilayah dengan pusat kegiatan lingkungan, antarpusat kegiatan lokal, atau pusat kegiatan lokal dengan pusat kegiatan lingkungan, serta antarpusat kegiatan lingkungan.
26. Jalan Lingkungan Primer adalah jalan yang menghubungkan antarpusat kegiatan di dalam kawasan perdesaan dan jalan di dalam lingkungan kawasan perdesaan.
27. Jalan Lingkungan Sekunder adalah jalan yang menghubungkan antarpersil dalam kawasan perkotaan.
28. Jalan Tol adalah jalan umum yang merupakan bagian sistem jaringan jalan dan sebagai jalan nasional yang penggunanya diwajibkan membayar tol.
29. Jembatan adalah jalan yang terletak di atas permukaan air dan/atau di atas permukaan tanah.
30. Halte adalah tempat pemberhentian kendaraan bermotor umum untuk menaikkan dan menurunkan penumpang.
31. Saluran Udara Tegangan Tinggi yang selanjutnya disingkat SUTT adalah saluran tenaga listrik yang menggunakan kawat telanjang (konduktor) di udara bertegangan nominal 35 kV sampai dengan 230 kV.

32. Saluran Udara Tegangan Menengah yang selanjutnya disingkat SUTM adalah saluran tenaga listrik yang menggunakan kawat telanjang (penghantar) di udara bertegangan di bawah 35 kv sesuai standar di bidang ketenagalistrikan.
33. Saluran Udara Tegangan Rendah yang selanjutnya disingkat SUTR adalah saluran tenaga listrik yang menggunakan kawat (penghantar) di udara bertegangan di 220 volt sampai dengan 1000 volt sesuai standar di bidang ketenagalistrikan.
34. Gardu Distribusi adalah gardu distribusi yang berfungsi untuk menurunkan tegangan primer menjadi tegangan sekunder.
35. Jaringan Serat Optik adalah jaringan telekomunikasi utama yang berbasis serat optik, menghubungkan antar ibu kota provinsi dan/atau antar jaringan lainnya yang menghubungkan kota/kabupaten sehingga terbentuk konfigurasi ring, termasuk pipa/kabel bawah laut telekomunikasi.
36. Rumah Kabel adalah rumah kecil yang merupakan tempat distribusi kabel telepon yang digunakan untuk mendistribusikan atau mengkoneksikan antara kabel primer dari kabel sentral dengan kabel sekunder.
37. Telepon *Fixed Line* adalah telepon yang mengacu pada link transmisi nirkabel menggunakan seluler untuk menghubungkan pelanggan di lokasi tetap untuk pertukaran lokal, termasuk pipa/kabel bawah laut telekomunikasi.
38. Menara *Base Transceiver Station* yang selanjutnya disebut menara BTS adalah bangunan sebagai tempat yang merupakan pusat automatisasi sambungan telepon.
39. Jaringan Irigasi Primer adalah bagian dari jaringan irigasi yang terdiri atas bangunan utama, saluran induk/primer, saluran pembuangannya, bangunan bagi, bangunan bagi sadap, bangunan sadap, dan bangunan pelengkapnya.

40. Jaringan Irigasi Sekunder adalah bagian dari jaringan irigasi yang terdiri atas saluran sekunder, saluran pembuangannya, bangunan bagi, bangunan bagi-sadap, bangunan sadap, dan bangunan pelengkapnya.
41. Jaringan Irigasi Tersier adalah jaringan irigasi yang berfungsi sebagai prasarana pelayanan air irigasi dalam petak tersier yang terdiri atas saluran tersier, saluran kuarter dan saluran pembuang, boks tersier, boks kuarter, serta bangunan pelengkapnya.
42. Pintu Air adalah pintu/bangunan pelengkap yang berfungsi untuk mengatur debit, dan dapat dipasang diantaranya pada saluran masuk siphon, saluran masuk dan saluran keluar kolam detensi dan retensi, inlet stasiun pompa dan di ujung saluran yang berhubungan dengan badan air.
43. Prasarana irigasi adalah Bangunan irigasi yang berfungsi untuk mengambil air dari sumber air.
44. Jaringan Transmisi Air Minum adalah pipa yang digunakan untuk pengambilan air minum, termasuk pipa/kabel bawah laut air minum.
45. Jaringan Distribusi Pembagi adalah pipa yang digunakan untuk pengaliran Air Minum dari bangunan penampungan sampai unit pelayanan.
46. Hidran Kebakaran adalah alat yang dilengkapi dengan selang dan mulut pancar (*nozzle*) untuk mengalirkan air bertekanan yang digunakan bagi keperluan pemadaman kebakaran.
47. Sumur Pompa adalah sarana berupa sumur yang bertujuan untuk mendapatkan air baku untuk air minum yang dibuat dengan mengebor tanah pada kedalaman tertentu.
48. Bak Penampungan Air Hujan adalah sarana untuk menampung air hujan sebagai air baku.
49. Terminal Air adalah sarana pelayanan air minum yang digunakan secara komunal berupa bak penampung air yang ditempatkan di atas permukaan tanah atau pondasi dan pengisian air dilakukan dengan sistem curah dari mobil tangki air atau kapal tangki air.

50. Bangunan Penangkap Mata Air adalah sarana yang dibangun untuk mengumpulkan air pada sumber mata air dan melindungi sumber mata air terhadap pencemaran.
51. Instalasi Pengolahan Air Limbah yang selanjutnya disingkat IPAL adalah sebuah infrastruktur yang dirancang untuk mengelola air limbah secara fisika, kimia dan/atau biologi sehingga memenuhi baku mutu air limbah.
52. IPAL Komunal Industri Rumah Tangga adalah IPAL untuk cakupan Komunal Industri Rumah Tangga.
53. Infrastruktur Sistem Pengelolaan Air Limbah Non Domestik adalah sarana yang digunakan dalam serangkaian kegiatan pengelolaan air limbah non domestik.
54. Bahan Berbahaya dan Beracun yang selanjutnya disingkat B3 adalah zat, energi, dan/atau komponen lain yang karena sifat, konsentrasi, dan/atau jumlahnya, baik secara langsung maupun tidak langsung, dapat mencemarkan dan/atau merusak lingkungan hidup, dan/atau membahayakan lingkungan hidup, kesehatan, serta kelangsungan hidup manusia dan makhluk hidup lain.
55. Sistem Pengelolaan Limbah Bahan Berbahaya dan Beracun yang selanjutnya disebut Sistem Pengelolaan Limbah B3 adalah satu kesatuan sarana dan prasarana pengelolaan limbah B3.
56. Tempat Penampungan Sementara yang selanjutnya disingkat TPS adalah tempat sebelum sampah diangkut ke tempat pendaur ulang, pengolahan, dan/atau tempat pengolahan sampah terpadu.
57. Jaringan Drainase Primer adalah jaringan untuk menampung dan mengalirkan air lebih dari saluran drainase sekunder dan menyalurkan ke badan air penerima.
58. Jaringan Drainase Sekunder adalah jaringan untuk menampung air dari saluran drainase tersier dan membuang air tersebut ke jaringan drainase primer.
59. Jaringan Drainase Tersier adalah jaringan untuk menerima air dari saluran penangkap dan menyalurkannya ke jaringan drainase sekunder.

60. Tempat Evakuasi Sementara adalah tempat berkumpul sementara bagi pengungsi yang dapat berfungsi sebagai tempat hunian sementara saat terjadi bencana alam geologi yang juga berfungsi sebagai pos informasi bencana.
61. Tempat Evakuasi Akhir adalah tempat berkumpul akhir bagi pengungsi yang dapat berfungsi sebagai tempat hunian sementara saat terjadi bencana alam geologi yang juga berfungsi sebagai pos informasi bencana.
62. Jalur Evakuasi Bencana adalah jalur yang menghubungkan hunian dengan tempat evakuasi sementara dan jalur yang menghubungkan tempat evakuasi sementara dengan tempat evakuasi akhir.
63. Jalur Sepeda adalah bagian jalur yang memanjang, dengan atau tanpa marka jalan, yang memiliki lebar cukup untuk dilewati satu sepeda, selain sepeda motor.
64. Jaringan Pejalan Kaki adalah ruas pejalan kaki, baik yang terintegrasi maupun terpisah dengan jalan, yang diperuntukkan untuk prasarana dan sarana pejalan kaki serta menghubungkan pusat-pusat kegiatan dan/atau fasilitas pergantian moda.
65. Zona Lindung adalah wilayah yang ditetapkan dengan fungsi utama melindungi kelestarian lingkungan hidup yang mencakup sumber daya alam dan sumber daya buatan.
66. Zona Badan Air adalah air permukaan bumi yang berupa sungai, danau, embung, waduk dan sebagainya.
67. Zona Perlindungan Setempat adalah daerah yang diperuntukkan bagi kegiatan pemanfaatan lahan yang menjunjung tinggi nilai luhur dalam tata kehidupan masyarakat untuk melindungi dan mengelola lingkungan hidup secara lestari, serta dapat menjaga kelestarian jumlah, kualitas penyediaan tata air, kelancaran, ketertiban pengaturan, dan pemanfaatan air dari sumber-sumber air, termasuk didalamnya kawasan kearifan lokal dan sempadan yang berfungsi sebagai kawasan lindung antara lain sempadan pantai, sungai, mata air, situ, danau, embung, dan waduk, serta kawasan lainnya yang memiliki fungsi perlindungan setempat.

68. Zona Ruang Terbuka Hijau yang selanjutnya disebut zona RTH adalah area memanjang/jalur dan/atau mengelompok, yang penggunaannya lebih bersifat terbuka, tempat tumbuh tanaman, baik yang tumbuh tanaman secara alamiah maupun yang sengaja ditanam.
69. Sub-zona Taman Kecamatan adalah taman yang ditujukan untuk melayani penduduk satu kecamatan.
70. Sub-zona Taman Kelurahan adalah taman yang ditujukan untuk melayani penduduk satu kelurahan.
71. Sub-zona Taman Rukun Warga adalah taman yang ditujukan untuk melayani penduduk satu Rukun Warga, khususnya kegiatan remaja, kegiatan olahraga masyarakat, serta kegiatan masyarakat lainnya di lingkungan Rukun Warga tersebut.
72. Sub-zona Pemakaman adalah penyediaan ruang terbuka hijau yang berfungsi utama sebagai tempat penguburan jenazah, selain itu juga dapat berfungsi sebagai daerah resapan air, tempat pertumbuhan berbagai jenis vegetasi, pencipta iklim mikro serta tempat hidup burung serta fungsi sosial masyarakat disekitar seperti beristirahat dan sebagai sumber pendapatan.
73. Zona Budi Daya adalah wilayah yang ditetapkan dengan fungsi utama untuk dibudidayakan atas dasar kondisi dan potensi sumber daya alam, sumber daya manusia, dan sumber daya buatan.
74. Zona Badan Jalan adalah bagian jalan yang berada di antara kisi-kisi jalan dan merupakan lajur utama yang meliputi jalur lalu lintas dan bahu jalan.
75. Zona Pertanian adalah peruntukan ruang yang dikembangkan untuk menampung kegiatan yang berhubungan dengan pengusahaan mengusahakan tanaman tertentu, pemberian makanan, pengkandangan, dan pemeliharaan hewan untuk pribadi atau tujuan komersial.
76. Sub-zona Tanaman Pangan adalah peruntukan ruang lahan basah beririgasi, rawa pasang surut dan lebak dan lahan basah tidak beririgasi serta lahan kering potensial untuk pemanfaatan dan pengembangan tanaman pangan.

77. Sub-zona Hortikultura adalah peruntukan ruang lahan kering potensial untuk pemanfaatan dan pengembangan tanaman hortikultura secara monokultur maupun tumpang sari.
78. Sub-zona Perkebunan adalah Peruntukan ruang yang memiliki potensi untuk dimanfaatkan dan dikembangkan baik pada lahan basah dan/atau lahan kering untuk komoditas perkebunan.
79. Sub-zona Peternakan adalah peruntukan ruang yang secara khusus diperuntukkan untuk kegiatan peternakan atau terpadu dengan komponen usaha tani (berbasis tanaman pangan, perkebunan, hortikultura atau perikanan) berorientasi ekonomi dan berakses dan hulu sampai hilir.
80. Zona Kawasan Peruntukan Industri adalah bentangan lahan yang diperuntukkan bagi kegiatan Industri berdasarkan Rencana Tata Ruang Wilayah yang ditetapkan sesuai dengan ketentuan peraturan perundang-undangan.
81. Zona Pariwisata adalah peruntukan ruang yang memiliki fungsi utama pariwisata atau memiliki potensi untuk pengembangan pariwisata baik alam, buatan, maupun budaya.
82. Zona Perumahan adalah peruntukan ruang yang terdiri atas kelompok rumah tinggal yang mewadahi kehidupan dan penghidupan masyarakat yang dilengkapi dengan fasilitasnya.
83. Sub-zona Perumahan Kepadatan Tinggi adalah peruntukan ruang yang difungsikan untuk tempat tinggal atau hunian dengan perbandingan yang besar antara jumlah bangunan rumah dengan luas lahan.
84. Sub-zona Perumahan Kepadatan Sedang dengan adalah peruntukan ruang yang difungsikan untuk tempat tinggal atau hunian dengan perbandingan yang hampir seimbang antara jumlah bangunan rumah dengan luas lahan.
85. Sub-zona Perumahan Kepadatan Rendah adalah peruntukan ruang yang difungsikan untuk tempat tinggal atau hunian dengan perbandingan yang kecil antara jumlah bangunan rumah dengan luas lahan.

86. Zona Sarana Pelayanan Umum adalah peruntukan ruang yang dikembangkan untuk menampung fungsi kegiatan yang berupa pendidikan, kesehatan, peribadatan, sosial budaya, olahraga dan rekreasi, dengan fasilitasnya dengan skala pelayanan yang ditetapkan dalam RTR wilayah.
87. Sub-zona Sarana Pelayanan Umum Skala Kota yang selanjutnya disebut Sub-zona SPU Skala Kota adalah peruntukan ruang yang dikembangkan untuk melayani penduduk skala kota.
88. Sub-zona Sarana Pelayanan Umum Skala Kecamatan yang selanjutnya disebut Sub-zona SPU Skala Kecamatan adalah peruntukan ruang yang dikembangkan untuk melayani penduduk skala kecamatan.
89. Sub-zona Sarana Pelayanan Umum Skala Kelurahan yang selanjutnya disebut Sub-zona SPU Skala Kelurahan adalah peruntukan ruang yang dikembangkan untuk melayani penduduk skala kelurahan.
90. Sub-zona Sarana Pelayanan Umum Skala Rukun Warga yang selanjutnya disebut Sub-Zona SPU Skala Rukun Warga adalah Peruntukan ruang yang dikembangkan untuk melayani penduduk skala Rukun Warga.
91. Zona Perdagangan dan Jasa adalah peruntukan ruang yang merupakan bagian dari kawasan budi daya difungsikan untuk pengembangan kegiatan usaha yang bersifat komersial, tempat bekerja, tempat berusaha, serta tempat hiburan dan rekreasi, serta fasilitas umum/sosial pendukungnya.
92. Sub-zona Perdagangan dan Jasa Skala WP adalah peruntukan ruang yang difungsikan untuk pengembangan kelompok kegiatan perdagangan dan/atau jasa, tempat bekerja, tempat berusaha, tempat hiburan dan rekreasi dengan skala pelayanan WP.
93. Sub-zona Perdagangan dan Jasa Skala SWP adalah peruntukan ruang yang difungsikan untuk pengembangan kelompok kegiatan perdagangan dan/atau jasa, tempat bekerja, tempat berusaha, tempat hiburan dan rekreasi dengan skala pelayanan SWP.
94. Zona Perkantoran adalah peruntukan ruang yang difungsikan untuk pengembangan kegiatan pelayanan pemerintahan dan tempat bekerja/berusaha, tempat berusaha, dilengkapi dengan fasilitas umum/sosial pendukungnya.

95. Zona Peruntukan Lainnya adalah peruntukan ruang yang difungsikan untuk kegiatan meliputi tempat evakuasi sementara, tempat evakuasi akhir, instalasi pengolahan air minum, instalasi pengolahan air limbah, pengembangan nuklir dan/atau pergudangan.
96. Sub-zona Pergudangan adalah peruntukan ruang untuk melakukan proses penyimpanan, pemeliharaan, dan pemindahan barang.
97. Zona Pengelolaan Persampahan adalah peruntukan ruang di daratan dengan batas-batas tertentu yang digunakan sebagai tempat untuk mengumpulkan dan mengelola persampahan.
98. Zona Pertahanan dan Keamanan adalah peruntukan ruang yang dikembangkan untuk menjamin kegiatan dan pengembangan bidang pertahanan dan keamanan seperti kantor, instalasi pertahanan dan keamanan termasuk tempat latihan.
99. Peraturan Zonasi yang selanjutnya disingkat PZ adalah ketentuan yang mengatur tentang persyaratan Pemanfaatan Ruang dan ketentuan pengendaliannya dan disusun untuk setiap blok/zona peruntukan yang penetapan zonanya dalam RDTR.
100. Koefisien Dasar Bangunan yang selanjutnya disingkat KDB adalah angka persentase perbandingan antara luas seluruh lantai dasar bangunan gedung dan luas lahan/tanah perpetakan/daerah perencanaan yang dikuasai sesuai RTR.
101. Koefisien Dasar Hijau yang selanjutnya disingkat KDH adalah angka persentase perbandingan antara luas seluruh ruang terbuka di luar bangunan gedung yang diperuntukkan bagi pertamanan/penghijauan dan luas tanah perpetakan/daerah perencanaan yang dikuasai sesuai RTR.
102. Koefisien Tapak *Basement* yang selanjutnya disingkat KTB adalah angka persentase luas tapak bangunan yang dihitung dari proyeksi dinding terluar bangunan dibawah permukaan tanah terhadap luas perpetakan atau lahan perencanaan yang dikuasai sesuai RTR wilayah, RDTR dan PZ.

103. Koefisien Wilayah Terbangun yang selanjutnya disingkat KWT adalah perbandingan antara luas wilayah terbangun dengan luas seluruh wilayah.
104. Koefisien Lantai Bangunan yang selanjutnya disingkat KLB adalah angka persentase perbandingan antara luas seluruh lantai bangunan gedung dan luas tanah perpetakan/daerah perencanaan yang dikuasai sesuai RTR.
105. Garis Sempadan Bangunan yang selanjutnya disingkat GSB adalah sempadan yang membatasi jarak terdekat bangunan terhadap tepi jalan, dihitung dari batas terluar saluran air kotor sampai batas terluar muka bangunan, berfungsi sebagai pembatas ruang, atau jarak bebas minimum dari bidang terluar suatu massa bangunan terhadap lahan yang dikuasai, batas tepi sungai atau pantai, antara massa bangunan yang lain atau rencana saluran, jaringan tegangan tinggi listrik, jaringan pipa gas.
106. Ketinggian Bangunan yang selanjutnya disingkat TB adalah tinggi suatu bangunan atau bagian bangunan, yang diukur dari rata-rata permukaan tanah sampai setengah ketinggian atap miring atau sampai puncak dinding atau parapet, dipilih yang tertinggi.
107. Jarak Bebas Minimum adalah jarak minimum bangunan yang diizinkan dari bidang terluar suatu massa bangunan ke garis sempadan jalan, antar massa-massa bangunan lainnya, pagar/batas lahan yang dikuasai dan/atau rencana saluran, jaringan tegangan listrik, jaringan pipa gas dan sebagainya.
108. Teknik Pengaturan Zonasi adalah aturan yang disediakan untuk mengatasi kekakuan aturan dasar di dalam pelaksanaan pembangunan.
109. Kawasan Keselamatan Operasi Penerbangan yang selanjutnya disingkat KKOP adalah tanah dan/atau perairan dan ruang udara di sekitar bandar udara yang dipergunakan untuk kegiatan operasi penerbangan dalam rangka menjamin keselamatan penerbangan.

110. Lahan Pertanian Pangan Berkelanjutan yang selanjutnya disingkat LP2B adalah bidang lahan yang ditetapkan untuk dilindungi dan dikembangkan secara konsisten guna menghasilkan pangan pokok bagi kemandirian, ketahanan, dan kedaulatan pangan nasional.
111. Lahan Sawah yang Dilindungi yang selanjutnya disingkat LSD adalah lahan baku sawah yang ditetapkan menteri yang menyelenggarakan urusan pemerintahan di bidang agraria/pertanahan dan tata ruang melalui sinkronisasi tim terpadu pengendalian alih fungsi lahan sawah.
112. Kesesuaian Kegiatan Pemanfaatan Ruang yang selanjutnya disingkat KKPR adalah kesesuaian antara rencana kegiatan Pemanfaatan Ruang dengan RTR.
113. Forum Penataan Ruang adalah wadah di tingkat pusat dan daerah yang bertugas untuk membantu Pemerintah Pusat dan Pemerintah Daerah dengan memberikan pertimbangan dalam Penyelenggaraan Penataan Ruang.
114. Masyarakat adalah orang perseorangan, kelompok orang termasuk masyarakat hukum adat, korporasi, dan/atau pemangku kepentingan non pemerintah lain dalam penyelenggaraan Penataan Ruang.

BAB II
RUANG LINGKUP

Bagian Kesatu
Ruang Lingkup Peraturan Bupati

Pasal 2

Ruang lingkup Peraturan Bupati ini meliputi:
a. tujuan penataan WP;
b. rencana Struktur Ruang;
c. rencana Pola Ruang;
d. ketentuan Pemanfaatan Ruang; dan
e. PZ.

Bagian Kedua

Ruang Lingkup WP

Pasal 3

(1) Delineasi WP Bululawang - Tajinan ditetapkan berdasarkan aspek fungsional dan/atau administrasi dengan luas 6.489,13 (enam ribu empat ratus delapan puluh sembilan koma tiga belas) hektare.

(2) WP Bululawang - Tajinan sebagaimana dimaksud pada ayat (1) berada pada poros geografis dengan koordinat 8° 20’ 00” - 8° 8’ 00” Lintang Selatan (LS) dan antara 112° 35’ 00” - 112° 42’ 00” Bujur Timur (BT), beserta ruang udara diatasnya dan ruang di dalam bumi.

(3) Batas WP Bululawang - Tajinan sebagaimana dimaksud pada ayat (1) meliputi:
   a. sebelah utara berbatasan dengan Kota Malang dan Kecamatan Tumpang;
   b. sebelah timur berbatasan dengan Desa Gunungsari, Desa Gungronggo, Desa Purwosekar dan Desa Pandanmulyo di Kecamatan Tajinan, Desa Pringu, Desa Kasri, Desa Sudimoro di Kecamatan Bululawang, Desa Urek-Urek di Kecamatan Gondanglegi;
   c. sebelah selatan berbatasan dengan Desa Bulupitu, Desa Ganjaran, dan Desa Ketawang di Kecamatan Gondanglegi; dan
   d. sebelah barat berbatasan dengan Kecamatan Kepanjen, dan Kecamatan Pakisaji.

(4) Delineasi WP Bululawang - Tajinan sebagaimana dimaksud pada ayat (1) meliputi:
   a. sebagian Kecamatan Bululawang dengan luas 3.657,08 (tiga ribu enam ratus lima puluh tujuh koma nol delapan) hektare, terdiri atas:
      1. seluruh Desa Bakalan dengan luas 696,22 (enam ratus sembilan puluh enam koma dua puluh dua) hektare;

2. seluruh Desa Bululawang dengan luas 198,72 (seratus sembilan puluh delapan koma tujuh puluh dua) hektare;
3. seluruh Desa Gading dengan luas 301,59 (tiga ratus satu koma lima puluh sembilan) hektare;
4. seluruh Desa Kasembon dengan luas 379,05 (tiga ratus tujuh puluh sembilan koma nol lima) hektare;
5. seluruh Desa Krebet dengan luas 384,81 (tiga ratus delapan puluh empat koma delapan puluh satu) hektare;
6. seluruh Desa Krebet Senggrong dengan luas 265 (dua ratus enam puluh lima) hektare;
7. seluruh Desa Kuwolu dengan luas 360,94 (tiga ratus enam puluh koma sembilan puluh empat);
8. seluruh Desa Lumbangsari dengan luas 257,90 (dua ratus lima puluh tujuh koma sembilan puluh);
9. seluruh Desa Sempalwadak dengan luas 117,24 (seratus tujuh belas koma dua puluh empat) hektare;
10. seluruh Desa Sukonolo dengan luas 444,65 (empat ratus empat puluh empat koma enam puluh lima) hektare; dan
11. seluruh Desa Wandanpuro dengan luas 250,98 (dua ratus lima puluh koma sembilan puluh delapan) hektare.

b. sebagian Kecamatan Gondanglegi dengan luas 623,47 (enam ratus dua puluh tiga koma empat puluh tujuh) hektare, terdiri atas:
   1. seluruh Desa Putukrejo dengan luas 386,06 (tiga ratus delapan puluh enam koma nol enam) hektare; dan
   2. seluruh Desa Sumberjaya dengan luas 237,41 (dua ratus tiga puluh tujuh koma empat puluh satu) hektare.

c. sebagian Kecamatan Tajinan dengan luas 2.208,57 (dua ribu dua ratus delapan koma lima puluh tujuh) hektare, terdiri atas:
   1. seluruh Desa Jambearjo dengan luas 304,50 (tiga ratus empat koma lima puluh) hektare;
   2. seluruh Desa Jatisari dengan luas 312,58 (tiga ratus dua belas koma lima puluh delapan) hektare;
   3. seluruh Desa Randugading dengan luas 379,51 (tiga ratus tujuh puluh sembilan koma lima puluh satu) hektare;
   4. seluruh Desa Sumbersuko dengan luas 431,57 (empat ratus tiga puluh satu koma lima puluh tujuh) hektare;
   5. seluruh Desa Tajinan dengan luas 287,68 (dua ratus delapan puluh tujuh koma enam puluh delapan) hektare;
   6. seluruh Desa Tambaksari dengan luas 224,17 (dua ratus dua puluh empat koma tujuh belas) hektare; dan
   7. seluruh Desa Tangkilsari dengan luas 268,55 (dua ratus enam puluh delapan koma lima puluh lima) hektare.

(5) Delineasi WP Bululawang - Tajinan sebagaimana dimaksud pada ayat (1) dibagi menjadi 3 (tiga) SWP terdiri atas:
   a. SWP I.A dengan luas 1.233,24 (seribu dua ratus tiga puluh tiga koma dua puluh empat) hektare mencakup sebagian Desa Jatisari, sebagian Desa Randugading, sebagian Desa Sumbersuko, sebagian Desa Tajinan, sebagian Desa Tambaksari, dan sebagian Desa Tangkilsari, terdiri atas:
      1. Blok I.A.1 dengan luas 356,66 (tiga ratus lima puluh enam koma enam puluh enam) hektare;
      2. Blok I.A.2 dengan luas 531,80 (lima ratus tiga puluh satu koma delapan puluh) hektare; dan
      3. Blok I.A.3 dengan luas 344,79 (tiga ratus empat puluh empat koma tujuh puluh sembilan) hektare.

b. SWP I.B dengan luas 3.503,89 (tiga ribu lima ratus tiga koma delapan puluh sembilan) hektare mencakup Desa Sempalwadak, sebagian Desa Tambaksari, Desa Wandanpuro, Desa Bululawang, Desa Jambearjo, sebagian Desa Krebet Senggrong, sebagian Desa Lumbangsari, sebagian Desa Sumbersuko, sebagian Desa Tangkilsari, sebagian Desa Jatisari, Desa Kasembon, sebagian Desa Randugading, sebagian Desa Gading, sebagian Desa Krebet, sebagian Desa Sukonolo, sebagian Desa Bakalan, dan Desa Kuwolu, terdiri atas:
   1. Blok I.B.1 dengan luas 215,28 (dua ratus lima belas koma dua puluh delapan) hektare;
   2. Blok I.B.2, dengan luas 658,83 (enam ratus lima puluh delapan koma delapan puluh tiga) hektare;
   3. Blok I.B.3 dengan luas 739,45 (tujuh ratus tiga puluh sembilan koma empat puluh lima) hektare;
   4. Blok I.B.4 dengan luas 650,57 (enam ratus lima puluh koma lima puluh tujuh) hektare;
   5. Blok I.B.5 dengan luas 668,09 (enam ratus enam puluh delapan koma nol sembilan) hektare; dan
   6. Blok I.B.6 dengan luas 571,68 (lima ratus tujuh puluh satu koma enam puluh delapan) hektare.

c. SWP I.C dengan luas 1.752 (seribu tujuh ratus lima puluh dua) hektare mencakup sebagian Desa Gading, sebagian Desa Lumbangsari, sebagian Desa Sukonolo, Desa Sumberjaya, sebagian Desa Bakalan, sebagian Desa Krebet, Desa Putukrejo, dan sebagian Desa Krebet Senggrong terdiri atas:
   1. Blok I.C.1 dengan luas 462,39 (empat ratus enam puluh dua koma tiga puluh sembilan) hektare;
   2. Blok I.C.2 dengan luas 717,11 (tujuh ratus tujuh belas koma sebelas) hektare; dan
   3. Blok I.C.3 dengan luas 572,50 (lima ratus tujuh puluh dua koma lima puluh) hektare.

(6) Delineasi WP Bululawang - Tajinan sebagaimana dimaksud pada ayat (1) digambarkan dalam peta sebagaimana tercantum dalam Lampiran I yang merupakan bagian tidak terpisahkan dari Peraturan Bupati ini.

(7) Pembagian SWP dan Blok pada WP Bululawang - Tajinan sebagaimana dimaksud pada ayat (5) digambarkan dalam peta sebagaimana tercantum dalam Lampiran II yang merupakan bagian tidak terpisahkan dari Peraturan Bupati ini.

BAB III
TUJUAN PENATAAN WILAYAH PERENCANAAN

Pasal 4

Tujuan penataan WP Bululawang - Tajinan sebagaimana dimaksud dalam Pasal 2 huruf a bertujuan untuk mewujudkan WP Bululawang-Tajinan sebagai pusat pelayanan kawasan melalui pengembangan pertanian, pendidikan, industri dan perumahan dengan prinsip pemerataan dan berwawasan lingkungan.

BAB IV
RENCANA STRUKTUR RUANG

Bagian Kesatu
Umum

Pasal 5

(1) Rencana Struktur Ruang sebagaimana dimaksud dalam Pasal 2 huruf b, meliputi:
   a. rencana pengembangan pusat pelayanan;
   b. rencana jaringan transportasi;
   c. rencana jaringan energi;
   d. rencana jaringan telekomunikasi;
   e. rencana jaringan sumber daya air;

f. rencana jaringan air minum;
g. rencana pengelolaan air limbah dan pengelolaan limbah B3;
h. rencana jaringan persampahan;
i. rencana jaringan drainase; dan
j. rencana jaringan prasarana lainnya.

(2) Rencana Struktur Ruang sebagaimana dimaksud pada ayat (1) digambarkan dalam peta sebagaimana tercantum dalam Lampiran III yang merupakan bagian tidak terpisahkan dari Peraturan Bupati ini.

Bagian Kedua

Rencana Pengembangan Pusat Pelayanan

Pasal 6

(1) Rencana pengembangan pusat pelayanan sebagaimana dimaksud dalam Pasal 5 ayat (1) huruf a terdiri atas:
a. pusat pelayanan kota/kawasan perkotaan;
b. sub pusat pelayanan kota/kawasan perkotaan; dan
c. pusat pelayanan lingkungan.

(2) Pusat pelayanan kota/kawasan perkotaan sebagaimana dimaksud pada ayat (1) huruf a terdapat di SWP I.B pada Blok I.B.2.

(3) Sub pusat pelayanan kota/kawasan perkotaan sebagaimana dimaksud pada ayat (1) huruf b terdapat di:
a. SWP I.A pada Blok I.A.2; dan
b. SWP I.C pada Blok I.C.3.

(4) Pusat pelayanan lingkungan sebagaimana dimaksud pada ayat (1) huruf c meliputi:
a. pusat lingkungan kecamatan;
b. pusat lingkungan kelurahan/desa; dan

(5) Pusat lingkungan kecamatan sebagaimana dimaksud pada ayat (4) huruf a terdapat di SWP I.B pada Blok I.B.4.

(6) Pusat lingkungan kelurahan/desa sebagaimana dimaksud pada ayat (4) huruf b terdapat di:
   a. SWP I.A pada Blok I.A.1, dan Blok I.A.3;
   b. SWP I.B pada Blok I.B.1, Blok I.B.3, Blok I.B.5, dan Blok I.B.6; dan
   c. SWP I.C pada Blok I.C.1, dan Blok I.C.2.

(7) Rencana pengembangan pusat pelayanan sebagaimana dimaksud pada ayat (1) digambarkan dalam peta sebagaimana tercantum dalam Lampiran IV yang merupakan bagian tidak terpisahkan dari Peraturan Bupati ini.

Bagian Ketiga
Rencana Jaringan Transportasi

Pasal 7

(1) Rencana jaringan transportasi sebagaimana dimaksud dalam Pasal 5 ayat (1) huruf b meliputi:
   a. jalan umum;
   b. jembatan; dan
   c. halte.

(2) Rencana jaringan transportasi sebagaimana dimaksud pada ayat (1) digambarkan dalam peta sebagaimana tercantum dalam Lampiran V yang merupakan bagian tidak terpisahkan dari Peraturan Bupati ini.

Paragraf 1
Jalan Umum

Pasal 8

(1) Jalan umum sebagaimana dimaksud dalam Pasal 7 ayat (1) huruf a terdiri atas:
   a. Jalan Kolektor Primer;
   b. Jalan Lokal Primer;
   c. Jalan Lingkungan Primer;
   d. Jalan Lingkungan Sekunder; dan
   e. Jalan Tol.

(2) Jalan Kolektor Primer sebagaimana dimaksud pada ayat (1) huruf a meliputi:

a. Bts. Kota Malang - Turen melintas di SWP I.B pada Blok I.B.1, Blok I.B.2, Blok I.B.4, Blok I.B.5, dan Blok I.B.6;

b. Bululawang - Telogowaru (Bts. Kota Malang) melintas di:

1. SWP I.A pada Blok I.A.1; dan
2. SWP I.B pada Blok I.B.1, dan Blok I.B.2.

c. Bululawang - Sumbersuko melintas di:

1. SWP I.A pada Blok I.A.1; dan
2. SWP I.B pada Blok I.B.2, dan Blok I.B.3.

d. Tajinan - Kidangbang melintas di SWP I.A pada Blok I.A.2, dan Blok I.A.3;

e. Krebet - Gondanglegi melintas di:

1. SWP I.B pada Blok I.B.4; dan
2. SWP I.C pada Blok I.C.2, dan Blok I.C.3.

f. Krebet - Wajak melintas di SWP I.B pada Blok I.B.6;

g. Krebet Senggrong - Pringu melintas di SWP I.B pada Blok I.B.4, dan Blok I.B.6;

h. Lumbangsari - Sukorejo melintas di:

1. SWP I.B pada Blok I.B.4; dan
2. SWP I.C pada Blok I.C.1.

i. Sukosari - Putukrejo melintas di SWP I.C pada Blok I.C.2; dan

j. Sumbersuko (Bts. Kota Malang) - Tumpang melintas di SWP I.A pada Blok I.A.1, dan Blok I.A.2.

(3) Jalan Lokal Primer sebagaimana dimaksud pada ayat (1) huruf b meliputi:

a. Bakalan - Ketawang melintas di:

1. SWP I.B pada Blok I.B.5; dan
2. SWP I.C pada Blok I.C.3.

b. Bululawang - Jatisari melintas di SWP I.B pada Blok I.B.3;

c. Gading - Sukonolo melintas di:

1. SWP I.B pada Blok I.B.4; dan
2. SWP I.C pada Blok I.C.1, dan Blok I.C.2.

d. Gading - Sumberjaya melintas di SWP I.C pada Blok I.C.1, dan Blok I.C.2;

e. Jatisari - Purwosekar melintas di SWP I.B pada Blok I.B.3;
f. Putukrejo - Ganjaran melintas di SWP I.C pada Blok I.C.2;
g. Sempalwadak - Pringu melintas di SWP I.B pada Blok I.B.2, dan Blok I.B.3;
h. Sumberjaya - Bulupitu melintas di SWP I.C pada Blok I.C.1;
i. Sumbersuko - Tajinan melintasi di SWP I.A pada Blok I.A.1, dan Blok I.A.3;
j. Putukrejo - Sukoharjo melintas di SWP I.C pada Blok I.C.1, Blok I.C.2 dan Blok I.C.3; dan
k. Sudimoro - Krebet melintas di:
   1. SWP I.B pada Blok I.B.5; dan
   2. SWP I.C pada Blok I.C.2, dan Blok I.C.3.

(4) Jalan Lingkungan Primer sebagaimana dimaksud pada ayat (1) huruf c meliputi:
a. Jalan Diponegoro III (Bululawang) melintas di SWP I.B pada Blok I.B.2;
b. Jalan Diponegoro IV (Bululawang) melintas di SWP I.B pada Blok I.B.2;
c. Jalan Krepyak Jaya melintas di SWP I.B pada Blok I.B.6;
d. Jalan Petung melintas di SWP I.B pada Blok I.B.2;
e. Jalan Sidomukti II (Bululawang) melintas di SWP I.B pada Blok I.B.2;
f. Jalan Sidodadi II (Bululawang) melintas di SWP I.B pada Blok I.B.2;
g. Jalan Sidomulyo I (Bululawang) melintas di SWP I.B pada Blok I.B.2;
h. Jalan Sidomulyo III (Bululawang) melintas di SWP I.B pada Blok I.B.2;
i. Jalan Sidomulyo IV (Bululawang) melintas di SWP I.B pada Blok I.B.2;
j. Jalan Sidorejo I melintas di SWP I.B pada Blok I.B.2;

k. Jalan Sidorejo Raya melintas di SWP I.B pada Blok I.B.2;
l. Jalan Stasiun (Bululawang) melintas di SWP I.B pada Blok I.B.2;
m. Jalan Suropati I (Bululawang) melintas di SWP I.B pada Blok I.B.2;
n. Jalan Suropati II (Bululawang) melintas di SWP I.B pada Blok I.B.2;
o. Jalan Suropati III (Bululawang) melintas di SWP I.B pada Blok I.B.2;
p. Lumbangsari - Sumberjaya melintas di:
   1. SWP I.B pada Blok I.B.4; dan
   2. SWP I.C pada Blok I.C.1.
q. Jalan Lingkungan Primer Lainnya melintas di SWP I.A pada Blok I.A.3.

(5) Jalan Lingkungan Sekunder sebagaimana dimaksud pada ayat (1) huruf d berupa jalan lingkungan sekunder lainnya melintas di:
a. SWP I.A pada Blok I.A.1, Blok I.A.2, Blok I.A.3;
b. SWP I.B pada Blok I.B.1, Blok I.B.2, Blok I.B.3, Blok I.B.4, Blok I.B.5, dan Blok I.B.6; dan
c. SWP I.C pada Blok I.C.1, Blok I.C.2, dan Blok I.C.3.

(6) Jalan Tol sebagaimana dimaksud pada ayat (1) huruf e berupa pengembangan ruas Jalan Tol Malang - Kepanjen melintas di WP Bululawang - Tajinan.

Paragraf 2
Jembatan

Pasal 9

Jembatan sebagaimana dimaksud dalam Pasal 7 ayat (1) huruf b terdapat di:
a. SWP I.A pada Blok I.A.1, Blok I.A.2, Blok I.A.3;
b. SWP I.B pada Blok I.B.1, Blok I.B.2, Blok I.B.3, Blok I.B.4, Blok I.B.5, dan Blok I.B.6; dan
c. SWP I.C pada Blok I.C.1, Blok I.C.2, dan Blok I.C.3.

Paragraf 3

Halte

Pasal 10

Halte sebagaimana dimaksud dalam Pasal 7 ayat (1) huruf c terdapat di:

a. SWP I.A pada Blok I.A.2;
b. SWP I.B pada Blok I.B.1, Blok I.B.2, Blok I.B.4, dan Blok I.B.5; dan
c. SWP I.C pada Blok I.C.3.

Bagian Keempat

Rencana Jaringan Energi

Pasal 11

(1) Rencana Jaringan Energi sebagaimana dimaksud dalam Pasal 5 ayat (1) huruf c meliputi:
    a. SUTT;
    b. SUTM;
    c. SUTR; dan
    d. gardu listrik.
(2) SUTT sebagaimana dimaksud pada ayat (1) huruf a melintas di:
    a. SWP I.A pada Blok I.A.1;
    b. SWP I.B pada Blok I.B.2, Blok I.B.4, dan Blok I.B.5; dan
    c. SWP I.C pada Blok I.C.1, Blok I.C.2, dan Blok I.C.3.
(3) SUTM sebagaimana dimaksud pada ayat (1) huruf b melintas di:
    a. SWP I.A pada Blok I.A.1, Blok I.A.2, Blok I.A.3;
    b. SWP I.B pada Blok I.B.1, Blok I.B.2, Blok I.B.3, Blok I.B.4, Blok I.B.5, dan Blok I.B.6; dan
    c. SWP I.C pada Blok I.C.1, Blok I.C.2, dan Blok I.C.3.

(4) SUTR sebagaimana dimaksud pada ayat (1) huruf c melintas di:
   a. SWP I.A pada Blok I.A.1, Blok I.A.2, Blok I.A.3;
   b. SWP I.B pada Blok I.B.1, Blok I.B.2, Blok I.B.3, Blok I.B.4, Blok I.B.5, dan Blok I.B.6; dan
   c. SWP I.C pada Blok I.C.1, Blok I.C.2, dan Blok I.C.3.

(5) Gardu listrik sebagaimana dimaksud pada ayat (1) huruf d berupa gardu distribusi terdapat di:
   a. SWP I.A pada Blok I.A.1, Blok I.A.2, Blok I.A.3;
   b. SWP I.B pada Blok I.B.1, Blok I.B.2, Blok I.B.3, Blok I.B.4, Blok I.B.5, dan Blok I.B.6; dan
   c. SWP I.C pada Blok I.C.1, Blok I.C.2, dan Blok I.C.3.

(6) Rencana jaringan energi sebagaimana dimaksud pada ayat (1) digambarkan dalam peta sebagaimana tercantum dalam Lampiran VI yang merupakan bagian tidak terpisahkan dari Peraturan Bupati ini.

Bagian Kelima

Rencana Jaringan Telekomunikasi

Pasal 12

(1) Rencana Jaringan Telekomunikasi sebagaimana dimaksud dalam Pasal 5 ayat (1) huruf d terdiri atas:
   a. jaringan tetap; dan
   b. jaringan bergerak seluler.

(2) Jaringan tetap sebagaimana dimaksud pada ayat (1) huruf a meliputi:
   a. jaringan serat optik melintas di SWP I.B pada Blok I.B.1, Blok I.B.2, dan Blok I.B.4;
   b. rumah kabel terdapat di:
      1. SWP I.A pada Blok I.A.1, Blok I.A.2, dan Blok I.A.3;
      2. SWP I.B pada Blok I.B.1, Blok I.B.2, Blok I.B.3, Blok I.B.4, Blok I.B.5, dan Blok I.B.6; dan
      3. SWP I.C pada Blok I.C.1, Blok I.C.2, dan Blok I.C.3.

c. telepon *fixed line* melintas di:
   1. SWP I.A pada Blok I.A.1, Blok I.A.2, dan Blok I.A.3;
   2. SWP I.B pada Blok I.B.1, Blok I.B.2, Blok I.B.3, Blok I.B.4, Blok I.B.5, dan Blok I.B.6; dan
   3. SWP I.C pada Blok I.C.1, Blok I.C.2, dan Blok I.C.3.

(3) Jaringan bergerak seluler sebagaimana dimaksud pada ayat (1) huruf b berupa menara BTS terdapat di:
   a. SWP I.A pada Blok I.A.1, dan Blok I.A.2;
   b. SWP I.B pada Blok I.B.2, Blok I.B.3, Blok I.B.4 dan Blok I.B.5; dan
   c. SWP I.C pada Blok I.C.2.

(4) Rencana Jaringan Telekomunikasi sebagaimana dimaksud pada ayat (1) digambarkan dalam peta sebagaimana tercantum dalam Lampiran VII yang merupakan bagian tidak terpisahkan dari Peraturan Bupati ini.

Bagian Keenam

Rencana Jaringan Sumber Daya Air

Pasal 13

(1) Rencana jaringan sumber daya air sebagaimana dimaksud dalam Pasal 5 ayat (1) huruf e meliputi:
   a. sistem jaringan irigasi; dan
   b. bangunan sumber daya air.

(2) Sistem jaringan irigasi sebagaimana dimaksud pada ayat (1) huruf a meliputi:
   a. jaringan irigasi primer melintas di:
      1. SWP I.A pada Blok I.A.1, Blok I.A.2, dan Blok I.A.3;
      2. SWP I.B pada Blok I.B.2, Blok I.B.3, Blok I.B.4, Blok I.B.5, dan Blok I.B.6; dan
      3. SWP I.C pada Blok I.C.2, dan Blok I.C.3.
   b. jaringan irigasi sekunder melintas di:
      1. SWP I.A pada Blok I.A.2, dan Blok I.A.3;
      2. SWP I.B pada Blok I.B.2, Blok I.B.3, Blok I.B.4, dan Blok I.B.6; dan
      3. SWP I.C pada Blok I.C.1, dan Blok I.C.2.

c. jaringan irigasi tersier melintas di:
   1. SWP I.A pada Blok I.A.2, dan Blok I.A.3;
   2. SWP I.B pada Blok I.B.2, Blok I.B.3, Blok I.B.4, dan Blok I.B.6; dan
   3. SWP I.C pada Blok I.C.2.

(2) Bangunan sumber daya air sebagaimana dimaksud pada ayat (1) huruf b meliputi:
   a. pintu air terdapat di:
      1. SWP I.A pada Blok I.A.1; dan
      2. SWP I.B pada Blok I.B.2, Blok I.B.3, Blok I.B.4, dan Blok I.B.6; dan
      3. SWP I.C pada Blok I.C.2.
   b. prasarana irigasi terdapat di:
      1. SWP I.A pada Blok I.A.3; dan
      2. SWP I.B pada Blok I.B.2, dan Blok I.B.3.

(3) Rencana jaringan sumber daya air sebagaimana dimaksud pada ayat (1) digambarkan dalam peta sebagaimana tercantum dalam Lampiran VIII yang merupakan bagian tidak terpisahkan dari Peraturan Bupati ini.

Bagian Ketujuh

Rencana Jaringan Air Minum

Pasal 14

(1) Rencana jaringan air minum sebagaimana dimaksud dalam Pasal 5 ayat (1) huruf f meliputi:
   a. jaringan perpipaan; dan
   b. bukan jaringan perpipaan.

(2) Jaringan perpipaan sebagaimana dimaksud pada ayat (1) huruf a terdiri atas:
   a. unit produksi berupa jaringan transmisi air minum melintas di:
      1. SWP I.A pada Blok I.A.2, dan Blok I.A.3; dan
      2. SWP I.B pada Blok I.B.2, Blok I.B.3, dan Blok I.B.4.

b. unit distribusi berupa jaringan distribusi pembagi melintas di:
   1. SWP I.A pada Blok I.A.1, Blok I.A.2, dan Blok I.A.3;
   2. SWP I.B pada Blok I.B.1, Blok I.B.2, Blok I.B.3, Blok I.B.4, Blok I.B.5, dan Blok I.B.6; dan
   3. SWP I.C pada Blok I.C.1, Blok I.C.2, dan Blok I.C.3.
c. unit pelayanan berupa hidran kebakaran terdapat di:
   1. SWP I.A pada Blok I.A.2;
   2. SWP I.B pada Blok I.B.2, Blok I.B.4, dan Blok I.B.5; dan
   3. SWP I.C pada Blok I.C.2, dan Blok I.C.3.

(3) Bukan jaringan perpipaan sebagaimana dimaksud pada ayat (1) huruf b terdiri dari:
a. sumur pompa terdapat di:
   1. SWP I.A pada Blok I.A.2; dan
   2. SWP I.B pada Blok I.B.1, Blok I.B.2, Blok I.B.3, dan Blok I.B.4.
b. bak penampungan air hujan terdapat di SWP I.B pada Blok I.B.1;
c. terminal air terdapat di:
   1. SWP I.A pada Blok I.A.2, dan Blok I.A.3; dan
   2. SWP I.B pada Blok I.B.1, dan Blok I.B.4.
d. bangunan penangkap mata air terdapat di:
   1. SWP I.A pada Blok I.A.3;
   2. SWP I.B pada Blok I.B.1; dan
   3. SWP I.C pada Blok I.C.2.

(4) Rencana jaringan air minum sebagaimana dimaksud pada ayat (1) digambarkan dalam peta sebagaimana tercantum dalam Lampiran IX yang merupakan bagian tidak terpisah dari Peraturan Bupati ini.

Bagian Kedelapan

Rencana Pengelolaan Air Limbah dan Pengelolaan Limbah B3

Pasal 15

(1) Rencana pengelolaan air limbah dan pengelolaan limbah B3 sebagaimana dimaksud dalam Pasal 5 ayat (1) huruf g meliputi:
a. sistem pengelolaan air limbah non domestik;
b. sistem pengelolaan air limbah domestik terpusat; dan
c. sistem pengelolaan limbah B3.

(2) Sistem pengelolaan air limbah non domestik sebagaimana dimaksud pada ayat (1) huruf a berupa infrastruktur sistem pengelolaan air limbah non domestik terdapat di:
   a. SWP I.A pada Blok I.A.1;
   b. SWP I.B pada Blok I.B.4, dan Blok I.B.5; dan
   c. SWP I.C pada Blok I.C.2, dan Blok I.C.3.

(3) Sistem pengelolaan air limbah domestik terpusat sebagaimana dimaksud pada ayat (1) huruf b berupa IPAL komunal industri rumah tangga terdapat di:
   a. SWP I.B pada Blok I.B.2, Blok I.B.3, dan Blok I.B.4; dan
   b. SWP I.C pada Blok I.C.2.

(4) Sistem pengelolaan limbah B3 sebagaimana dimaksud pada ayat (1) huruf c terdapat di:
   a. SWP I.A pada Blok I.A.2;
   b. SWP I.B pada Blok I.B.2; dan
   c. SWP I.C pada Blok I.C.3.

(5) Rencana pengelolaan air limbah dan pengelolaan limbah B3 sebagaimana dimaksud pada ayat (1) digambarkan dalam peta sebagaimana tercantum dalam Lampiran X yang merupakan bagian tidak terpisahkan dari Peraturan Bupati ini.

Bagian Kesembilan

Rencana Jaringan Persampahan

Pasal 16

(1) Rencana jaringan persampahan sebagaimana dimaksud dalam Pasal 5 ayat (1) huruf h berupa TPS.

(2) TPS sebagaimana dimaksud pada ayat (1) terdapat di:
   a. SWP I.A pada Blok I.A.2;
   b. SWP I.B pada Blok I.B.2, Blok I.B.3 dan Blok I.B.6; dan
   c. SWP I.C pada Blok I.C.2.

(3) Rencana jaringan persampahan sebagaimana dimaksud pada ayat (1) digambarkan dalam peta sebagaimana tercantum dalam Lampiran XI yang merupakan bagian tidak terpisahkan dari Peraturan Bupati ini.

Bagian Kesepuluh

Rencana Jaringan Drainase

Pasal 17

(1) Rencana jaringan drainase sebagaimana dimaksud dalam Pasal 5 ayat (1) huruf i meliputi:
   a. Jaringan Drainase Primer;
   b. Jaringan Drainase Sekunder; dan
   c. Jaringan Drainase Tersier.
(2) Jaringan Drainase Primer sebagaimana dimaksud pada ayat (1) huruf a melintas di:
   a. SWP I.A pada Blok I.A.1, Blok I.A.2, dan Blok I.A.3;
   b. SWP I.B pada Blok I.B.1, Blok I.B.2, Blok I.B.3, Blok I.B.4, Blok I.B.5 dan Blok I.B.6; dan
   c. SWP I.C pada Blok I.C.1, dan Blok I.C.2.
(3) Jaringan Drainase Sekunder sebagaimana dimaksud pada ayat (1) huruf b melintas di:
   a. SWP I.A pada Blok I.A.1, dan Blok I.A.3;
   b. SWP I.B pada Blok I.B.2, Blok I.B.3, Blok I.B.4, Blok I.B.5 dan Blok I.B.6; dan
   c. SWP I.C pada Blok I.C.1, Blok I.C.2, dan Blok I.C.3.
(4) Jaringan Drainase Tersier sebagaimana dimaksud pada ayat (1) huruf c melintas di:
   a. SWP I.A pada Blok I.A.1, Blok I.A.2, dan Blok I.A.3;
   b. SWP I.B pada Blok I.B.1, Blok I.B.2, Blok I.B.3, Blok I.B.4, Blok I.B.5, dan Blok I.B.6; dan
   c. SWP I.C pada Blok I.C.1, Blok I.C.2, dan Blok I.C.3.
(5) Rencana jaringan drainase sebagaimana dimaksud pada ayat (1) digambarkan dalam peta sebagaimana tercantum dalam Lampiran XII yang merupakan bagian tidak terpisahkan dari Peraturan Bupati ini.

Bagian Kesebelas

Rencana Jaringan Prasarana Lainnya

Pasal 18

(1) Rencana jaringan prasarana lainnya sebagaimana dimaksud dalam Pasal 5 ayat (1) huruf j meliputi:
   a. jalur evakuasi bencana;
   b. tempat evakuasi;
   c. jalur sepeda; dan
   d. jaringan pejalan kaki.

(2) Jalur evakuasi bencana sebagaimana dimaksud pada ayat (1) huruf a meliputi:
   a. batas Kota Malang - Turen melintas di SWP I.B pada Blok I.B.1, Blok I.B.2, Blok I.B.4, Blok I.B.5, dan Blok I.B.6;
   b. Bululawang - Sumbersuko melintas di:
      1. SWP I.A pada Blok I.A.1; dan
      2. SWP I.B pada Blok I.B.2, dan Blok I.B.3.
   c. Bululawang - Telogowaru (batas Kota Malang) melintas di SWP I.B pada Blok I.B.1, dan Blok I.B.2.
   d. Gading - Sumberjaya melintas di SWP I.C pada Blok I.C.1, dan Blok I.C.2;
   e. Krebet - Gondanglegi melintas di:
      1. SWP I.B pada Blok I.B.4; dan
      2. SWP I.C pada Blok I.C.2.
   f. Sumberjaya - Bulupitu melintas di SWP I.C pada Blok I.C.1;
   g. Sumbersuko (batas Kota Malang) - Tumpang melintas di SWP I.A pada Blok I.A.1, dan Blok I.A.2; dan
   h. Tajinan - Kidangbang melintasi di SWP I.A pada Blok I.A.2, dan Blok I.A.3.

(3) Tempat evakuasi sebagaimana dimaksud pada ayat (1) huruf b meliputi:
   a. Tempat Evakuasi Sementara; dan
   b. Tempat Evakuasi Akhir.

(4) Tempat Evakuasi Sementara sebagaimana dimaksud pada ayat (3) huruf a berupa lapangan, area terbuka, dan sarana pelayanan umum meliputi:
   a. lapangan Klagen Desa Tajinan terdapat di SWP I.A pada Blok I.A.3;
   b. *rest area* Bululawang terdapat di SWP I.B pada Blok I.B.2;
   c. Masjid Al-Muqorrobin terdapat di SWP I.B pada Blok I.B.4; dan
   d. lapangan Sumberjaya terdapat di SWP I.C pada Blok I.C.2.

(5) Tempat Evakuasi Akhir sebagaimana dimaksud pada ayat (3) huruf b berupa lapangan dan sarana pelayanan umum meliputi:
   a. Stadion Bululawang terdapat di SWP I.B pada Blok I.B.2; dan
   b. STIE Al Rifai terdapat di SWP I.C pada Blok I.C.2.

(6) Jalur sepeda sebagaimana dimaksud pada ayat (1) huruf c meliputi:
   a. Krebet - Gondanglegi melintas di:
      1. SWP I.B pada Blok I.B.4; dan
      2. SWP I.C pada Blok I.C.3.
   b. Bululawang - Telogowaru (Bts. Kota Malang) melintas di:
      1. SWP I.A pada Blok I.A.1; dan
      2. SWP I.B pada Blok I.B.2.
   c. Bts. Kota Malang - Turen melintas di SWP I.B pada Blok I.B.1, Blok I.B.2, Blok I.B.4, Blok I.B.5, dan Blok I.B.6.

(7) Jaringan pejalan kaki sebagaimana dimaksud pada ayat (1) huruf d meliputi:
   a. Bakalan - Ketawang melintas di:
      1. SWP I.B pada Blok I.B.5; dan
      2. SWP I.C pada Blok I.C.3.
   b. Bts. Kota Malang - Turen melintas di SWP I.B pada Blok I.B.1, Blok I.B.2, Blok I.B.4, Blok I.B.5, dan Blok I.B.6;
   c. Bululawang - Jatisari melintas di SWP I.B pada Blok I.B.3;

d. Bululawang - Sumbersuko melintas di:
   1. SWP I.A pada Blok I.A.1; dan
   2. SWP I.B pada Blok I.B.2, dan Blok I.B.3.
e. Bululawang - Telogowaru (Bts. Kota Malang) melintas di SWP I.B pada Blok I.B.1, dan Blok I.B.2;
f. Gading - Sukonolo melintas di SWP I.B pada Blok I.B.4;
g. Gading - Sumberjaya melintas di SWP I.C pada Blok I.C.1 dan Blok I.C.2;
h. Jatisari - Purwosekar melintas di SWP I.B pada Blok I.B.3;
i. Krebet - Gondanglegi melintas di:
   1. SWP I.B pada Blok I.B.4; dan
   2. SWP I.C pada Blok I.C.2.
j. Krebet - Wajak melintas di SWP I.B pada Blok I.B.6;
k. Krebet Senggrong - Pringu melintas di SWP I.B pada Blok I.B.4, dan Blok I.B.6;
l. Lumbangsari - Sukorejo melintas di:
   1. SWP I.B pada Blok I.B.4; dan
   2. SWP I.C pada Blok I.C.1.
m. Putukrejo - Ganjaran melintas di SWP I.C pada Blok I.C.2;
n. Putukrejo - Sukoharjo melintas di SWP I.C pada Blok I.C.1, dan Blok I.C.2;
o. Sempalwadak - Pringu melintas di SWP I.B pada Blok I.B.2, dan Blok I.B.3;
p. Sudimoro - Krebet melintas di SWP I.C pada Blok I.C.2 dan Blok I.C.3;
q. Sukosari - Putukrejo melintas di SWP I.C pada Blok I.C.2;
r. Sumberjaya - Bulupitu melintas di SWP I.C pada Blok I.C.1;
s. Sumbersuko - Tajinan melintas di SWP I.A pada Blok I.A.1 dan Blok I.A.3;
t. Sumbersuko (Bts. Kota Malang) - Tumpang melintas di SWP I.A pada Blok I.A.1, dan Blok I.A.2; dan
u. Tajinan - Kidangbang melintas di SWP I.A pada Blok I.A.2 dan I.A.3.

(8) Rencana jaringan prasarana lainnya sebagaimana dimaksud pada ayat (1) digambarkan dalam peta sebagaimana tercantum dalam Lampiran XIII yang merupakan bagian tidak terpisahkan dari Peraturan Bupati ini.

BAB V
RENCANA POLA RUANG

Bagian Kesatu
Umum

Pasal 19

(1) Rencana Pola Ruang sebagaimana dimaksud dalam Pasal 3 huruf c meliputi:
   a. Zona Lindung; dan
   b. Zona Budi Daya.
(2) Rencana Pola Ruang sebagaimana dimaksud pada ayat (1) digambarkan dalam peta sebagaimana tercantum dalam Lampiran XIV yang merupakan bagian tidak terpisahkan dari Peraturan Bupati ini.

Bagian Kedua
Zona Lindung

Pasal 20

Zona Lindung sebagaimana dimaksud dalam Pasal 19 ayat (1) huruf a meliputi:
a. Zona Badan Air dengan kode BA;
b. Zona Perlindungan Setempat dengan kode PS; dan
c. zona RTH dengan kode RTH.

Paragraf 1
Zona Badan Air

Pasal 21

Zona Badan Air sebagaimana dimaksud dalam Pasal 20 huruf a dengan luas 62,38 (enam puluh dua koma tiga puluh delapan) hektare berupa Sub-Zona Badan Air terdapat di:
a. SWP I.A pada Blok I.A.1, Blok I.A.2, dan Blok I.A.3 dengan luas 16,55 (enam belas koma lima puluh lima) hektare;

b. SWP I.B pada Blok I.B.1, Blok I.B.2, Blok I.B.3, Blok I.B.4, Blok I.B.5, dan Blok I.B.6 dengan luas 33,99 (tiga puluh tiga koma sembilan puluh sembilan) hektare; dan
c. SWP I.C pada Blok I.C.1, Blok I.C.2, dan Blok I.C.3 dengan luas 11,84 (sebelas koma delapan puluh empat) hektare.

Paragraf 2

Zona Perlindungan Setempat

Pasal 22

Zona Perlindungan Setempat sebagaimana dimaksud dalam Pasal 20 huruf b dengan luas 67,56 (enam puluh tujuh koma lima puluh enam) hektare berupa Sub-Zona perlindungan setempat terdapat di:
a. SWP I.A pada Blok I.A.1, Blok I.A.2, Blok I.A.3 dengan luas 17,14 (tujuh belas koma empat belas) hektare;
b. SWP I.B pada Blok I.B.1, Blok I.B.2, Blok I.B.3, Blok I.B.4, Blok I.B.5, dan Blok I.B.6 dengan luas 30,60 (tiga puluh koma enam puluh) hektare; dan
c. SWP I.C pada Blok I.C.1, Blok I.C.2, dan Blok I.C.3 dengan luas 19,82 (sembilan belas koma delapan puluh dua) hektare.

Paragraf 3

Zona RTH

Pasal 23

(1) Zona RTH sebagaimana dimaksud dalam Pasal 20 huruf c dengan luas 45,53 (empat puluh lima koma lima puluh tiga) hektare meliputi:
    a. Sub Zona Taman Kecamatan dengan kode RTH-3;
    b. Sub-Zona Taman Kelurahan dengan kode RTH-4;
    c. Sub-Zona Taman Rukun Warga dengan kode RTH-5; dan
    d. Sub-Zona pemakaman dengan kode RTH-7.

(2) Sub-Zona Taman Kecamatan sebagaimana dimaksud pada ayat (1) huruf a dengan luas 1,39 (satu koma tiga puluh sembilan) hektare terdapat di SWP I.B pada Blok I.B.2.

(3) Sub-Zona Taman Kelurahan sebagaimana dimaksud pada ayat (1) huruf b dengan luas 1,75 (satu koma tujuh puluh lima) hektare terdapat di:

a. SWP I.B pada Blok I.B.2 dengan luas 0,02 (nol koma nol dua) hektare; dan

b. SWP I.C pada Blok I.C.1 dan Blok I.C.3 dengan luas 1,73 (satu koma tujuh puluh tiga) hektare.

(4) Sub-Zona Taman Rukun Warga sebagaimana dimaksud pada ayat (1) huruf c dengan luas 13,26 (tiga belas koma dua puluh enam) hektare terdapat di:

a. SWP I.A pada Blok I.A.1, Blok I.A.2, dan Blok I.A.3 dengan luas 3,05 (tiga koma nol lima) hektare;

b. SWP I.B pada Blok I.B.1, Blok I.B.3, Blok I.B.4, dan Blok I.B.5 dengan luas 5,15 (lima koma lima belas) hektare; dan

c. SWP I.C pada Blok I.C.1 dan Blok I.C.2 dengan luas 5,06 (lima koma nol enam) hektare.

(5) Sub-Zona Pemakaman sebagaimana dimaksud pada ayat (1) huruf d dengan luas 29,14 (dua puluh sembilan koma empat belas) hektare terdapat di:

a. SWP I.A pada Blok I.A.2, dan Blok I.A.3 dengan luas 2,27 (dua koma dua puluh tujuh) hektare;

b. SWP I.B pada Blok I.B.1, Blok I.B.2, Blok I.B.3, Blok I.B.4, Blok I.B.5, dan Blok I.B.6 dengan luas 20,75 (dua puluh koma tujuh puluh lima) hektare; dan

c. SWP I.C pada Blok I.C.2, dan Blok I.C.3 dengan luas 6,12 (enam koma dua belas) hektare.

Bagian Ketiga

Zona Budi Daya

Pasal 24

Zona Budi Daya sebagaimana dimaksud dalam Pasal 20 ayat (1) huruf b meliputi:

a. Zona Badan Jalan dengan kode BJ;
b. Zona Pertanian dengan kode P;
c. Zona Kawasan Peruntukan Industri dengan kode KPI;
d. Zona Pariwisata dengan kode W;
e. Zona Perumahan dengan kode R;
f. Zona Sarana Pelayanan Umum dengan kode SPU;
g. Zona Perdagangan dan Jasa dengan kode K;
h. Zona Perkantoran dengan kode KT;
i. Zona Peruntukan Lainnya dengan kode PL;
j. Zona Pengelolaan Persampahan dengan kode PP; dan
k. Zona Pertahanan dan Keamanan dengan kode HK.

Paragraf 1

Zona Badan Jalan

Pasal 25

Zona Badan Jalan sebagaimana dimaksud dalam Pasal 24 huruf a dengan luas 169,06 (seratus enam puluh sembilan koma nol enam) hektare berupa Sub-Zona badan jalan terdapat di:

a. SWP I.A pada Blok I.A.1, Blok I.A.2, dan Blok I.A.3 dengan luas 27,70 (dua puluh tujuh koma tujuh puluh) hektare;
b. SWP I.B pada Blok I.B.1, Blok I.B.2, Blok I.B.3, Blok I.B.4, Blok I.B.5, dan Blok I.B.6 dengan luas 97,52 (sembilan puluh tujuh koma lima puluh dua) hektare; dan
c. SWP I.C pada Blok I.C.1, Blok I.C.2, dan Blok I.C.3 dengan luas 43,84 (empat puluh tiga koma delapan puluh empat) hektare.

Paragraf 2

Zona Pertanian

Pasal 26

(1) Zona Pertanian sebagaimana dimaksud dalam Pasal 24 huruf b dengan luas 3.785,24 (tiga ribu tujuh ratus delapan puluh lima koma dua puluh empat) hektare meliputi:
   a. Sub-zona Tanaman Pangan dengan kode P-1;
   b. Sub-zona Hortikultura dengan kode P-2;
   c. Sub-zona Perkebunan dengan kode P-3; dan
   d. Sub-zona Peternakan dengan kode P-4.

(2) Sub-zona Tanaman Pangan sebagaimana dimaksud pada ayat (1) huruf a dengan luas 3.003,59 (tiga ribu tiga koma lima puluh sembilan) hektare terdapat di:
   a. SWP I.A pada Blok I.A.1, Blok I.A.2, dan Blok I.A.3 dengan luas 396,11 (tiga ratus sembilan puluh enam koma sebelas) hektare;
   b. SWP I.B pada Blok I.B.1, Blok I.B.2, Blok I.B.3, Blok I.B.4, Blok I.B.5, dan Blok I.B.6 dengan luas 1.549,82 (seribu lima ratus empat puluh sembilan koma delapan puluh dua) hektare; dan
   c. SWP I.C pada Blok I.C.1, Blok I.C.2, dan Blok I.C.3 dengan luas 1.057,65 (seribu lima puluh tujuh koma enam puluh lima) hektare.

(3) Sub-zona Hortikultura sebagaimana dimaksud pada ayat (1) huruf b dengan luas 307,86 (tiga ratus tujuh koma delapan enam) hektare terdapat di:
   a. SWP I.A pada Blok I.A.1, Blok I.A.2, dan Blok I.A.3 dengan luas 232,24 (dua ratus tiga puluh dua koma dua puluh empat) hektare;
   b. SWP I.B pada Blok I.B.2, Blok I.B.3, Blok I.B.4, Blok I.B.5, dan Blok I.B.6 dengan luas 68,19 (enam puluh delapan koma sembilan belas) hektare; dan
   c. SWP I.C pada Blok I.C.1, dan Blok I.C.2 dengan luas 7,43 (tujuh koma empat puluh tiga) hektare.

(4) Sub-zona Perkebunan sebagaimana dimaksud pada ayat (1) huruf c dengan luas 458,29 (empat ratus lima puluh delapan koma dua puluh sembilan) hektare terdapat di:
   a. SWP I.A pada Blok I.A.3 dengan luas 40,45 (empat puluh koma empat puluh lima) hektare;
   b. SWP I.B pada Blok I.B.2, Blok I.B.3, Blok I.B.4, dan Blok I.B.6 dengan luas 350,30 (tiga ratus lima puluh koma tiga puluh) hektare; dan
   c. SWP I.C pada Blok I.C.1, Blok I.C.2, dan Blok I.C.3 dengan luas 67,54 (enam puluh tujuh koma lima puluh empat) hektare.

(5) Sub-Zona Peternakan sebagaimana dimaksud pada ayat (1) huruf d dengan luas 15,50 (lima belas koma lima puluh) hektare terdapat di:
   a. SWP I.A pada Blok I.A.1, Blok I.A.2, dan Blok I.A.3 dengan luas 2,42 (dua koma empat puluh dua) hektare;
   b. SWP I.B pada Blok I.B.3, Blok I.B.5, dan Blok I.B.6 dengan luas 11,43 (sebelas koma empat puluh tiga) hektare; dan
   c. SWP I.C pada Blok I.C.2, dan Blok I.C.3 dengan luas 1,65 (satu koma enam puluh lima) hektare.

Paragraf 3

Zona Kawasan Peruntukan Industri

Pasal 27

Zona Kawasan Peruntukan Industri sebagaimana dimaksud dalam Pasal 24 huruf c dengan luas 334,98 (tiga ratus tiga puluh empat koma sembilan puluh delapan) hektare berupa Sub-zona Kawasan Peruntukan Industri terdapat di:

a. SWP I.A pada Blok I.A.1, dan Blok I.A.3 dengan luas 7,18 (tujuh koma delapan belas) hektare;
b. SWP I.B pada Blok I.B.1, Blok I.B.2, Blok I.B.3, Blok I.B.4, Blok I.B.5, dan Blok I.B.6 dengan luas 97,19 (sembilan puluh tujuh koma sembilan belas) hektare; dan
c. SWP I.C pada Blok I.C.1, Blok I.C.2, dan Blok I.C.3 dengan luas 230,61 (dua ratus tiga puluh koma enam puluh satu) hektare.

Paragraf 4

Zona Pariwisata

Pasal 28

Zona Pariwisata sebagaimana dimaksud dalam Pasal 24 huruf d dengan luas 8,67 (delapan koma enam puluh tujuh) hektare berupa Sub-zona Pariwisata terdapat di SWP I.B pada Blok I.B.1, Blok I.B.2, Blok I.B.3, dan Blok I.B.4.

Paragraf 5

Zona Perumahan

Pasal 29

(1) Zona perumahan sebagaimana dimaksud dalam Pasal 24 huruf e dengan luas 1.629,36 (seribu enam ratus dua puluh sembilan koma tiga puluh enam) hektare meliputi:
   a. Sub-zona Perumahan Kepadatan Tinggi dengan kode R-2;
   b. Sub-zona Perumahan Kepadatan Sedang dengan kode R-3; dan
   c. Sub-zona Perumahan Kepadatan Rendah dengan kode R-4.
(2) Sub-zona Perumahan Kepadatan Tinggi sebagaimana dimaksud pada ayat (1) huruf a dengan luas 349,71 (tiga ratus empat puluh sembilan koma tujuh puluh satu) hektare terdapat di:
   a. SWP I.A pada Blok I.A.1, Blok I.A.2, dan Blok I.A.3 dengan luas 81,36 (delapan puluh satu koma tiga puluh enam) hektare; dan
   b. SWP I.B pada Blok I.B.1, Blok I.B.2, Blok I.B.4, Blok I.B.5, dan Blok I.B.6 dengan luas 268,35 (dua ratus enam puluh delapan koma tiga puluh lima) hektare.

(3) Sub-zona perumahan kepadatan sedang sebagaimana dimaksud pada ayat (1) huruf b dengan luas 783,98 (tujuh ratus delapan puluh tiga koma sembilan puluh delapan) hektare terdapat di:
   a. SWP I.A pada Blok I.A.1, Blok I.A.2, dan Blok I.A.3 dengan luas 342,75 (tiga ratus empat puluh dua koma tujuh puluh lima) hektar;
   b. SWP I.B pada Blok I.B.1, Blok I.B.2, Blok I.B.3, Blok I.B.4, Blok I.B.5, dan Blok I.B.6 dengan luas 419,84 (empat ratus sembilan belas koma delapan puluh empat) hektare; dan
   c. SWP I.C pada Blok I.C.1, Blok I.C.2, dan Blok I.C.3 dengan luas 21,39 (dua puluh satu koma tiga puluh sembilan) hektare

(4) Sub-zona Perumahan Kepadatan Rendah sebagaimana dimaksud pada ayat (1) huruf c dengan luas 495,67 (empat ratus sembilan puluh lima koma enam tujuh) hektare terdapat di:
   a. SWP I.A pada Blok I.A.1, Blok I.A.2, dan Blok I.A.3 dengan luas 2,14 (dua koma empat belas) hektare;
   b. SWP I.B pada Blok I.B.1, Blok I.B.2, Blok I.B.3, Blok I.B.4, Blok I.B.5, dan Blok I.B.6 dengan luas 282,99 (dua ratus delapan puluh dua koma sembilan puluh sembilan) hektare; dan
   c. SWP I.C pada Blok I.C.1, Blok I.C.2, dan Blok I.C.3 dengan luas 210,53 (dua ratus sepuluh koma lima puluh tiga) hektare.

Paragraf 6

Zona Sarana Pelayanan Umum

Pasal 30

(1) Zona Sarana Pelayanan Umum sebagaimana dimaksud dalam Pasal 24 huruf f dengan luas 102,46 (seratus dua koma empat puluh enam) hektare meliputi:
   a. Sub-zona SPU Skala Kota dengan kode SPU-1;
   b. Sub-zona SPU Skala Kecamatan dengan kode SPU-2;
   c. Sub-zona SPU Skala Kelurahan dengan kode SPU-3; dan
   d. Sub-zona SPU Skala Rukun Warga dengan kode SPU-4.

(2) Sub-zona SPU Skala Kota sebagaimana dimaksud pada ayat (1) huruf a dengan luas 32,88 (tiga puluh dua koma delapan puluh delapan) hektare terdapat di:

a. SWP I.A pada Blok I.A.2 dengan luas 0,29 (nol koma dua puluh sembilan) hektare;
b. SWP I.B pada Blok I.B.2, dan Blok I.B.4 dengan luas 28,08 (dua puluh delapan koma nol delapan) hektare; dan
c. SWP I.C pada Blok I.C.2, dan Blok I.C.3 dengan luas 4,51 (empat koma lima puluh satu) hektare.

(3) Sub-zona SPU Skala Kecamatan sebagaimana dimaksud pada ayat (1) huruf b dengan luas 28,97 (dua puluh delapan koma sembilan puluh tujuh) hektare terdapat di:

a. SWP I.A pada Blok I.A.2 dengan luas 2,62 (dua koma enam puluh dua) hektare;
b. SWP I.B pada Blok I.B.2, Blok I.B.4, Blok I.B.5, dan Blok I.B.6 dengan luas 17,89 (tujuh belas koma delapan puluh sembilan) hektare; dan
c. SWP I.C pada Blok I.C.1, Blok I.C.2 dan Blok I.C.3 dengan luas 8,46 (delapan koma empat puluh enam) hektare.

(4) Sub-zona SPU Skala Kelurahan sebagaimana dimaksud pada ayat (1) huruf c dengan luas 32,14 (tiga puluh dua koma empat belas) hektare terdapat di:

a. SWP I.A pada Blok I.A.1, Blok I.A.2, dan Blok I.A.3 dengan luas 9,23 (sembilan koma dua puluh tiga) hektare;
b. SWP I.B pada Blok I.B.1, Blok I.B.2, Blok I.B.3, Blok I.B.4, Blok I.B.5, dan Blok I.B.6 dengan luas 16,26 (enam belas koma dua puluh enam) hektare; dan
c. SWP I.C pada Blok I.C.1, Blok I.C.2, dan Blok I.C.3 dengan luas 6,65 (enam koma enam puluh lima) hektare.

(5) Sub-zona SPU skala Rukun Warga sebagaimana dimaksud pada ayat (1) huruf d dengan luas 8,47 (delapan koma empat puluh tujuh) hektare terdapat di:

a. SWP I.A pada Blok I.A.1, Blok I.A.2, dan Blok I.A.3 dengan luas 2,28 (dua koma dua puluh delapan) hektare;

b. SWP I.B pada Blok I.B.1, Blok I.B.2, Blok I.B.3, Blok I.B.4, Blok I.B.5, dan Blok I.B.6 dengan luas 3,57 (tiga koma lima puluh tujuh) hektare; dan
c. SWP I.C pada Blok I.C.1, Blok I.C.2, dan Blok I.C.3 dengan luas 2,63 (dua koma enam puluh tiga) hektare.

Paragraf 7

Zona Perdagangan dan Jasa

Pasal 31

(1) Zona Perdagangan dan Jasa sebagaimana dimaksud dalam Pasal 24 huruf g dengan luas 233,99 (dua ratus tiga puluh tiga koma sembilan puluh sembilan) hektare meliputi:
   a. Sub-zona Perdagangan dan Jasa skala WP dengan kode K-2; dan
   b. Sub-zona Perdagangan dan Jasa skala SWP dengan kode K-3.
(2) Sub-zona Perdagangan dan Jasa skala WP sebagaimana dimaksud pada ayat (1) huruf a dengan luas 6,72 (enam koma tujuh puluh dua) hektare terdapat di SWP I.B pada Blok I.B.2, dan Blok I.B.4.
(3) Sub-zona Perdagangan dan Jasa skala SWP sebagaimana dimaksud pada ayat (1) huruf b dengan luas 227,27 (dua ratus dua puluh tujuh koma dua puluh tujuh) hektare terdapat di:
   a. SWP I.A pada Blok I.A.1, Blok I.A.2, dan Blok I.A.3 dengan luas 44,56 (empat puluh empat koma lima puluh enam) hektare;
   b. SWP I.B pada Blok I.B.1, Blok I.B.2, Blok I.B.3, Blok I.B.4, Blok I.B.5, dan Blok I.B.6 dengan luas 142,59 (seratus empat puluh dua koma lima puluh sembilan) hektare; dan
   c. SWP I.C pada Blok I.C.1, Blok I.C.2, dan Blok I.C.3 dengan luas 40,12 (empat puluh koma dua belas) hektare.

Paragraf 8

Zona Perkantoran

Pasal 32

Zona Perkantoran sebagaimana dimaksud dalam Pasal 24 huruf h dengan luas 15,58 (lima belas koma lima puluh delapan) hektare berupa Sub-zona Perkantoran terdapat di:

a. SWP I.A pada Blok I.A.1, dan Blok I.A.2 dengan luas 2,35 (dua koma tiga puluh lima) hektare;
b. SWP I.B pada Blok I.B.1, Blok I.B.2, Blok I.B.3, Blok I.B.4, Blok I.B.5, dan Blok I.B.6 dengan luas 10,74 (sepuluh koma tujuh puluh empat) hektare; dan
c. SWP I.C pada Blok I.C.1, dan Blok I.C.2 dengan luas 2,48 (dua koma empat puluh delapan) hektare.

Paragraf 9

Zona Peruntukan Lainnya

Pasal 33

Zona Peruntukan Lainnya sebagaimana dimaksud dalam Pasal 24 huruf i dengan luas 8,31 (delapan koma tiga puluh satu) hektare berupa Sub-zona Pergudangan terdapat di:

a. SWP I.A pada Blok I.A.1, Blok I.A.2, dan Blok I.A.3 dengan luas 0,42 (nol koma empat puluh dua) hektare;
b. SWP I.B pada Blok I.B.1, Blok I.B.2, Blok I.B.4, Blok I.B.5, dan Blok I.B.6 dengan luas 5,95 (lima koma sembilan puluh lima) hektare; dan
c. SWP I.C pada Blok I.C.1, Blok I.C.2, dan Blok I.C.3 dengan luas 1,94 (satu koma sembilan puluh empat) hektare.

Paragraf 10
Zona Pengelolaan Persampahan

Pasal 34

Zona Pengelolaan Persampahan sebagaimana dimaksud dalam Pasal 24 huruf j dengan luas 0,03 (nol koma nol tiga) hektare berupa Sub-zona Pengelolaan Persampahan terdapat di SWP I.B Blok I.B.6.

Paragraf 11
Zona Pertahanan dan Keamanan

Pasal 35

Zona Pertahanan dan Keamanan sebagaimana dimaksud dalam Pasal 24 huruf k dengan luas 25,97 (dua puluh lima koma sembilan puluh tujuh) hektare berupa Sub-zona Pertahanan dan Keamanan terdapat di:

a. SWP I.A pada Blok I.A.2 berupa Komando Rayon Militer 0818/20;
b. SWP I.B pada Blok I.B.2 berupa Komando Rayon Militer 0818/18, dan
c. SWP I.B pada Blok I.B.3 berupa daerah penyimpanan barang eksplosif dan berbahaya lainnya (muhandak) Gudang Amunisi Daerah (Gudmura) Komando Daerah Militer V Brawijaya.

BAB VI
KETENTUAN PEMANFAATAN RUANG

Bagian Kesatu
Umum

Pasal 36

(1) Ketentuan Pemanfaatan Ruang sebagaimana dimaksud dalam Pasal 2 huruf d merupakan acuan dalam mewujudkan rencana Struktur Ruang dan rencana Pola Ruang sesuai dengan RDTR Wilayah Perencanaan Bululawang - Tajinan.
(2) Ketentuan Pemanfaatan Ruang sebagaimana dimaksud pada ayat (1) meliputi:
    a. pelaksanaan Konfirmasi KKPR; dan
    b. program Pemanfaatan Ruang prioritas.

Bagian Kedua

Pelaksanaan Konfirmasi Kesesuaian

Kegiatan Pemanfaatan Ruang

Pasal 37

(1) Pelaksanaan Konfirmasi KKPR di WP Bululawang - Tajinan sebagaimana dimaksud dalam Pasal 36 ayat (2) huruf a dilaksanakan sesuai dengan ketentuan peraturan perundang-undangan.
(2) Konfirmasi KKPR sebagaimana dimaksud pada ayat (1) menjadi pertimbangan dalam pelaksanaan revisi RDTR.

Bagian Ketiga

Program Pemanfatan Ruang Prioritas

Pasal 38

(1) Program Pemanfaatan Ruang prioritas sebagaimana dimaksud dalam Pasal 36 ayat (2) huruf b meliputi:
    a. program perwujudan;
    b. lokasi;
    c. sumber pendanaan;
    d. instansi pelaksana; dan
    e. waktu dan tahapan pelaksanaan.
(2) Program perwujudan sebagaimana dimaksud pada ayat (1) huruf a meliputi:
    a. program perwujudan rencana Struktur Ruang; dan
    b. program perwujudan rencana Pola Ruang.
(3) Lokasi sebagaimana dimaksud pada ayat (1) huruf b terdapat di SWP dan/atau Blok.
(4) Sumber pendanaan sebagaimana dimaksud pada ayat (1) huruf c terdiri atas:
    a. Anggaran Pendapatan dan Belanja Negara;
    b. Anggaran Pendapatan dan Belanja Daerah Provinsi;

c. Anggaran Pendapatan dan Belanja Daerah; dan/atau

d. sumber pendanaan lain yang sah sesuai dengan peraturan perundang-undangan.

(5) Instansi pelaksana sebagaimana dimaksud pada ayat (1) huruf d terdiri dari:

a. kementerian/lembaga;

b. perangkat Daerah;

c. swasta;

d. Masyarakat; dan/atau

e. pemangku kepentingan lainnya.

(6) Waktu dan tahapan pelaksanaan sebagaimana dimaksud pada ayat (1) huruf e meliputi:

a. tahap I pada periode tahun 2024;

b. tahap II pada periode tahun 2025-2029;

c. tahap III pada periode tahun 2030-2034;

d. tahap IV pada periode tahun 2035-2039; dan

e. Tahap V pada periode tahun 2040-2044.

(7) Program Pemanfaatan Ruang prioritas sebagaimana dimaksud pada ayat (1) tercantum dalam Lampiran XV yang merupakan bagian tidak terpisahkan dari Peraturan Bupati ini.

BAB VII
PERATURAN ZONASI

Bagian Kesatu
Umum

Pasal 39

PZ sebagaimana dimaksud dalam Pasal 2 huruf e meliputi:

a. aturan dasar; dan/atau

b. Teknik Pengaturan Zonasi.

Bagian Kedua
Aturan Dasar

Pasal 40

Aturan dasar sebagaimana dimaksud dalam Pasal 39 huruf a meliputi:
a. ketentuan kegiatan dan penggunaan lahan;
b. ketentuan intensitas Pemanfaatan Ruang;
c. ketentuan tata bangunan;
d. ketentuan prasarana dan sarana minimal;
e. ketentuan khusus; dan
f. ketentuan pelaksanaan.

Paragraf 1
Ketentuan Kegiatan dan Penggunaan Lahan

Pasal 41

(1) Ketentuan kegiatan dan penggunaan lahan sebagaimana dimaksud dalam Pasal 40 huruf a terdiri atas:
   a. pemanfaatan diperbolehkan/diizinkan dengan klasifikasi I;
   b. pemanfaatan bersyarat secara terbatas dengan klasifikasi T;
   c. pemanfaatan bersyarat tertentu dengan klasifikasi B; dan
   d. pemanfaatan yang tidak diperbolehkan dengan klasifikasi X.
(2) Ketentuan kegiatan dan penggunaan lahan yang diperbolehkan/diizinkan sebagaimana dimaksud pada ayat (1) huruf a merupakan kategori kegiatan dan penggunaan lahan pada suatu Zona atau sub-zona yang sesuai dengan rencana peruntukan ruang.
(3) Ketentuan kegiatan dan penggunaan lahan yang bersyarat secara terbatas sebagaimana dimaksud pada ayat (1) huruf b merupakan kategori kegiatan dan penggunaan lahan yang dibatasi meliputi:
   a. kode T1 yaitu kegiatan terbatas pada fungsi minimal jalan lokal;
   b. kode T2 yaitu kegiatan terbatas untuk kegiatan berusaha skala mikro dan kecil;

c. kode T3 yaitu kegiatan terbatas jumlah kegiatan Pemanfaatan Ruang berdasarkan skala pelayanan dan/atau jarak minimal sesuai ketentuan peraturan perundang-undangan; dan

d. kode T4 yaitu kegiatan terbatas hanya untuk kegiatan dengan program strategis pemerintah dan/atau untuk kepentingan umum.

(4) Ketentuan kegiatan dan penggunaan lahan secara bersyarat tertentu sebagaimana dimaksud pada ayat (1) huruf c merupakan kategori kegiatan dan penggunaan lahan yang memerlukan persyaratan-persyaratan tertentu meliputi:

a. kode B1 yaitu kegiatan diizinkan dengan syarat mendapatkan rekomendasi teknis dari instansi terkait dan/atau Forum Penataan Ruang dan/atau persetujuan warga sekitar serta memenuhi syarat peraturan perundang-undangan;

b. Kode B2 yaitu kegiatan diizinkan dengan syarat menyediakan lahan untuk parkir kendaraan dan aktivitas bongkar muat diluar ruang milik jalan; dan

c. Kode B3 yaitu kegiatan diizinkan dengan syarat tidak mengganggu fasilitas kesehatan, pendidikan dan peribadatan.

(5) Ketentuan kegiatan dan penggunaan lahan yang tidak diperbolehkan sebagaimana dimaksud pada ayat (1) huruf d merupakan kegiatan dan penggunaan lahan yang memiliki sifat tidak sesuai dengan peruntukan lahan yang direncanakan dan dapat menimbulkan dampak yang cukup besar bagi lingkungan dan sekitarnya.

(6) Ketentuan kegiatan dan penggunaan lahan sebagaimana dimaksud pada ayat (1) meliputi:

a. Zona Lindung; dan

b. Zona Budi Daya.

(7) Zona Lindung sebagaimana dimaksud pada ayat (6) huruf a meliputi:

a. Zona Badan Air berupa Sub-zona Badan Air;

b. Zona Perlindungan Setempat berupa Sub-zona Perlindungan Setempat; dan

c. Zona RTH meliputi:

1. Sub-zona Taman Kecamatan;
2. Sub-zona Taman Kelurahan;
3. Sub-zona Taman Rukun Warga; dan
4. Sub-zona Pemakaman.

(8) Zona Budi Daya sebagaimana dimaksud pada ayat (6) huruf b meliputi:

a. Zona Badan Jalan berupa Sub-zona Badan Jalan;

b. Zona Pertanian meliputi:

1. Sub-zona Tanaman pangan;
2. Sub-zona Hortikultura;
3. Sub-zona Perkebunan; dan
4. Sub-zona Peternakan.

c. Zona Kawasan Peruntukan Industri berupa Sub-zona Kawasan Peruntukan Industri;

d. Zona Pariwisata berupa Sub-zona Pariwisata;

e. Zona Perumahan meliputi:

1. Sub-zona Perumahan Kepadatan Tinggi;
2. Sub-zona Perumahan Kepadatan Sedang; dan
3. Sub-zona Perumahan Kepadatan Rendah.

f. Zona Sarana Pelayanan Umum meliputi:

1. Sub-zona SPU Skala Kota;
2. Sub-zona SPU Skala Kecamatan;
3. Sub-zona SPU Skala Kelurahan; dan
4. Sub-zona SPU Skala Rukun Warga.

g. Zona Perdagangan dan Jasa meliputi:

1. Sub-zona Perdagangan dan Jasa skala WP; dan
2. Sub-zona Perdagangan dan Jasa skala SWP.

h. Zona Perkantoran;

i. Zona Peruntukan Lainnya berupa Sub-zona Pergudangan dengan kode PL-6;

j. Zona Pengelolaan Persampahan berupa Sub-zona Pengelolaan Persampahan; dan
k. Zona Pertahanan dan Keamanan berupa Sub-zona Pertahanan dan Keamanan:

(9) Ketentuan kegiatan dan penggunaan lahan sebagaimana dimaksud pada ayat (1) tercantum dalam Lampiran XVI yang merupakan bagian tidak terpisahkan dari Peraturan Bupati ini.

Paragraf 2

Ketentuan Intensitas Pemanfaatan Ruang

Pasal 42

(1) Ketentuan intensitas Pemanfaatan Ruang sebagaimana dimaksud dalam Pasal 40 huruf b meliputi:
a. KDB maksimum;
b. KLB maksimum;
c. KDH minimal;
d. luas kaveling minimum;
e. KTB maksimum; dan
f. KWT maksimum.

(2) Luas kaveling minimum sebagaimana dimaksud pada ayat (1) huruf d diperuntukkan untuk pengembangan perumahan terdiri atas:
a. untuk kepadatan tinggi luas kaveling minimum sebesar 60m² (enam puluh meter persegi);
b. untuk kepadatan sedang luas kaveling minimum sebesar 100m² (seratus meter persegi); dan
c. untuk kepadatan rendah luas kaveling minimum sebesar 200m² (dua ratus meter persegi).

(3) Ketentuan intensitas Pemanfaatan Ruang sebagaimana dimaksud pada ayat (1) tercantum dalam Lampiran XVII yang merupakan bagian tidak terpisahkan dari Peraturan Bupati ini.

Paragraf 3

Ketentuan Tata Bangunan

Pasal 43

(1) Ketentuan tata bangunan sebagaimana dimaksud dalam Pasal 40 huruf c meliputi:
   a. TB maksimum;
   b. GSB minimum;
   c. jarak bebas antar bangunan minimal;
   d. jarak bebas samping dan jarak bebas belakang minimal;
   e. jumlah lantai maksimal; dan
   f. tampilan bangunan.
(2) Ketentuan tata bangunan sebagaimana dimaksud pada ayat (1) tercantum dalam Lampiran XVIII yang merupakan bagian tidak terpisahkan dari Peraturan Bupati ini.

Paragraf 4

Ketentuan Prasarana dan Sarana Minimal

Pasal 44

(1) Ketentuan prasarana dan sarana minimal sebagaimana dimaksud dalam Pasal 40 huruf d meliputi:
   a. Jalur Pejalan Kaki;
   b. RTH;
   c. ruang terbuka nonhijau;
   d. utilitas; dan
   e. fasilitas pendukung.
(2) Ketentuan prasarana dan sarana minimal sebagaimana dimaksud pada ayat (1) berfungsi sebagai kelengkapan dasar fisik lingkungan dalam rangka menciptakan lingkungan yang nyaman melalui penyediaan prasarana dan saran yang sesuai agar Zona berfungsi secara optimal.
(3) Ketentuan prasarana dan sarana minimal sebagaimana dimaksud pada ayat (1) tercantum pada Lampiran XIX yang merupakan bagian tidak terpisahkan dari Peraturan Bupati ini.

Paragraf 5

Ketentuan Khusus

Pasal 45

Ketentuan khusus sebagaimana dimaksud dalam Pasal 40 huruf e terdiri atas:

a. ketentuan khusus KKOP;
b. ketentuan khusus LP2B;
c. ketentuan khusus kawasan rawan bencana;
d. ketentuan khusus tempat evakuasi bencana;
e. ketentuan khusus kawasan cagar budaya;
f. ketentuan khusus kawasan sempadan;
g. ketentuan khusus kawasan pertahanan dan keamanan; dan
h. ketentuan khusus kawasan pertambangan mineral dan batubara.

Pasal 46

(1) Ketentuan khusus KKOP sebagaimana dimaksud dalam Pasal 45 huruf a meliputi ruang kawasan disekitar Bandar Udara Abdul Rachman Saleh berupa kawasan di bawah permukaan horizontal-luar, bertampalan dengan rencana Pola Ruang meliputi:
    a. Sub-zona Hortikultura terdapat di:
        1. SWP I.A pada Blok I.A.1, Blok I.A.2, dan Blok I.A.3; dan
        2. SWP I.B pada Blok I.B.2, dan Blok I.B.3.
    b. Sub-zona Kawasan Peruntukan Industri terdapat di:
        1. SWP I.A pada Blok I.A.1 dan I.A.3; dan
        2. SWP I.B pada Blok I.B.1, Blok I.B.2, dan Blok I.B.3
    c. Sub-zona Pemakaman terdapat di:
        1. SWP I.A pada Blok I.A.2, dan Blok I.A.3; dan
        2. SWP I.B pada Blok I.B.1, dan Blok I.B.3.
    d. Sub-zona Perdagangan dan Jasa Skala SWP terdapat di:
        1. SWP I.A pada Blok I.A.1, Blok I.A.2, dan Blok I.A.3; dan
        2. SWP I.B pada Blok I.B.1, Blok I.B.2 dan Blok I.B.3.

e. Sub-zona Perdagangan dan Jasa Skala WP terdapat di SWP I.B pada Blok I.B.2;
f. Sub-zona Pergudangan terdapat di:
   1. SWP I.A pada Blok I.A.1, Blok I.A.2, dan Blok I.A.3; dan
   2. SWP I.B pada Blok I.B.1.
g. Sub-zona Perkantoran terdapat di:
   1. SWP I.A pada Blok I.A.1, dan Blok I.A.2; dan
   2. SWP I.B pada Blok I.B.2, dan Blok I.B.3.
h. Sub-zona Perkebunan terdapat di:
   1. SWP I.A pada Blok I.A.3; dan
   2. SWP I.B pada Blok I.B.3.
i. Sub-zona Perlindungan Setempat terdapat di:
   1. SWP I.A pada Blok I.A.1, Blok I.A.2, dan Blok I.A.3; dan
   2. SWP I.B pada Blok I.B.1, Blok I.B.2, dan Blok I.B.3.
j. Sub-zona Pertahanan dan Keamanan terdapat di:
   1. SWP I.A pada Blok I.A.2; dan
   2. SWP I.B pada Blok I.B.3.
k. Sub-zona Perumahan Kepadatan Rendah terdapat di:
   1. SWP I.A pada Blok I.A.1, Blok I.A.2, dan Blok I.A.3; dan
   2. SWP I.B pada Blok I.B.1, Blok I.B.2, dan Blok I.B.3.
l. Sub-zona Perumahan Kepadatan Sedang terdapat di:
   1. SWP I.A pada Blok I.A.1, Blok I.A.2, dan Blok I.A.3; dan
   2. SWP I.B pada Blok I.B.1, Blok I.B.2, dan Blok I.B.3.
m. Sub-zona Perumahan Kepadatan Tinggi terdapat di:
   1. SWP I.A pada Blok I.A.1, Blok I.A.2, dan Blok I.A.3; dan
   2. SWP I.B pada Blok I.B.1, dan Blok I.B.2.
n. Sub-zona Peternakan terdapat di SWP I.A pada Blok I.A.1, Blok I.A.2, dan Blok I.A.3;
o. Sub-zona SPU Skala Kecamatan terdapat di SWP I.A pada Blok I.A.2;
p. Sub-zona SPU Skala Kelurahan terdapat di:
   1. SWP I.A pada Blok I.A.1, Blok I.A.2, dan Blok I.A.3, dan
   2. SWP I.B pada Blok I.B.1, Blok I.B.2, dan Blok I.B.3.
q. Sub-zona SPU Skala Kota terdapat di SWP I.A pada Blok I.A.2;
r. Sub-zona SPU Skala Rukun Warga terdapat di:
   1. SWP I.A pada Blok I.A.1, Blok I.A.2, dan Blok I.A.3, dan
   2. SWP I.B pada Blok I.B.1, Blok I.B.2, dan Blok I.B.3.

s. Sub-zona Taman Rukun Warga terdapat di:
   1. SWP I.A pada Blok I.A.1, Blok I.A.2, dan Blok I.A.3, dan
   2. SWP I.B pada Blok I.B.3.

t. Sub-zona Tanaman Pangan terdapat di:
   1. SWP I.A pada Blok I.A.1, Blok I.A.2, dan Blok I.A.3, dan
   2. SWP I.B pada Blok I.B.1, Blok I.B.2, dan Blok I.B.3.

(2) Ketentuan khusus KKOP sebagaimana dimaksud pada ayat (1) berlaku ketentuan meliputi:

a. Pemanfaatan Ruang tidak menimbulkan gangguan terhadap isyarat-isyarat navigasi penerbangan atau komunikasi radio antar bandar udara dan pesawat udara;

b. Pemanfaatan Ruang tidak menyulitkan penerbang membedakan lampu-lampu rambu udara dengan lampu- lampu lain;

c. Pemanfaatan Ruang tidak menyebabkan kesilauan pada mata penerbangan yang mempergunakan bandar udara;

d. Pemanfaatan Ruang tidak melemahkan jarak pandang sekitar bandara;

e. Pemanfaatan Ruang tidak menyebabkan timbulnya bahaya burung, atau dengan cara lain dapat membahayakan atau mengganggu pendaratan atau lepas landas atau gerakan pesawat udara yang bermaksud mempergunakan bandar udara; dan

f. kegiatan mendirikan, mengubah, atau melestarikan bangunan, serta menanam atau memelihara pepohonan di dalam KKOP dengan syarat tidak boleh melebihi batas ketinggian KKOP sesuai dengan ketentuan peraturan perundang-undangan yang berlaku.

(3) Ketentuan khusus KKOP sebagaimana dimaksud pada ayat (1) digambarkan dalam peta sebagaimana tercantum dalam Lampiran XX yang merupakan bagian tidak terpisahkan dari Peraturan Bupati ini.

Pasal 47

(1) Ketentuan khusus LP2B sebagaimana dimaksud dalam Pasal 45 huruf b bertampalan dengan rencana Pola Ruang Sub-zona Tanaman Pangan terdapat di:
   a. SWP I.A pada Blok I.A.1, Blok I.A.2, dan Blok I.A.3;
   b. SWP I.B pada Blok I.B.1, I.B.2, I.B.3, I.B.4, dan Blok I.B.6; dan
   c. SWP I.C pada Blok I.B.1, dan Blok I.B.2.

(2) Ketentuan khusus LP2B sebagaimana dimaksud pada ayat (1) berlaku ketentuan meliputi:
   a. kegiatan pemanfaatan ruang yang diperbolehkan meliputi:
      1. pemantapan dan peningkatan produktivitas lahan sawah yang menjamin konservasi tanah dan air;
      2. pemeliharaan dan peningkatan prasarana pertanian pada lahan sawah;
      3. penelitian dan kegiatan lain yang sifatnya mendukung pertanian dan perlindungan LP2B; dan
      4. kegiatan yang tidak merusak saluran irigasi, tidak mengurangi luasan serta tidak merusak fungsi lahan dan kualitas tanah.
   b. kegiatan pemanfaatan ruang yang diperbolehkan dengan syarat meliputi:
      1. kegiatan yang secara eksisting sudah terbangun, eksisting bukan lahan sawah produktif dan/atau kegiatan yang sudah memiliki izin non pertanian atau minimal KKPR yang terbit sebelum peraturan ini ditetapkan dapat digunakan untuk kegiatan budidaya dengan syarat dilaksanakan sesuai dengan ketentuan perundang-undangan yang berlaku;
      2. bangunan untuk kepentingan umum, kawasan strategis nasional dan tempat evakuasi/penampungan bencana sementara sesuai dengan ketentuan perundang-undangan yang berlaku; dan
      3. kegiatan dengan syarat untuk merealisasikan tujuan Penataan Ruang yang tertuang pada kawasan strategis Daerah.

c. kegiatan yang tidak diperbolehkan meliputi:
   1. kegiatan sebagai kawasan terbangun maupun tidak terbangun yang memutus jaringan irigasi; dan
   2. semua kegiatan yang mengganggu fungsi pertanian dan alih fungsi lahan pertanian yang telah ditetapkan sebagai LP2B sesuai dengan ketentuan peraturan perundang-undangan.
d. dalam hal terdapat penyesuaian LP2B dan LSD, maka penyelenggaraan penataan ruang kabupaten menyesuaikan dengan perubahan tersebut sesuai dengan ketentuan peraturan perundang-undangan; dan
e. pengaturan LP2B selain ketentuan diatas mengikuti ketentuan peraturan perundang-undangan.

(3) Ketentuan khusus LP2B sebagaimana dimaksud pada ayat (1) digambarkan dalam peta sebagaimana tercantum dalam Lampiran XXI yang merupakan bagian tidak terpisahkan dari Peraturan Bupati ini.

Pasal 48

(1) Ketentuan khusus kawasan rawan bencana sebagaimana dimaksud dalam Pasal 45 huruf c meliputi:
   a. ketentuan khusus kawasan rawan bencana banjir tingkat tinggi;
   b. ketentuan khusus kawasan rawan bencana banjir bandang tingkat tinggi; dan
   c. ketentuan khusus kawasan rawan bencana gempa bumi tingkat tinggi.

(2) Ketentuan khusus kawasan rawan bencana banjir tingkat tinggi sebagaimana dimaksud pada ayat (1) huruf a bertampalan dengan rencana Pola Ruang meliputi:
   a. Sub-zona Hortikultura terdapat di:
      1. SWP I.A pada Blok I.A.1, Blok I.A.2, dan Blok I.A.3;
      2. SWP I.B pada Blok I.B.2, Blok I.B.3, Blok I.B.4; dan
      3. SWP I.C pada Blok I.C.1.

b. Sub-zona Kawasan Peruntukan Industri terdapat di:
   1. SWP I.A pada Blok I.A.3;
   2. SWP I.B pada Blok I.B.1, dan Blok I.B.2; dan
   3. SWP I.C pada Blok I.C.1, Blok I.C.2, dan Blok I.C.3.
c. Sub-zona Pariwisata terdapat di SWP I.B pada Blok I.B.1, Blok I.B.2, dan Blok I.B.4;
d. Sub-zona Pemakaman terdapat di SWP I.B pada Blok I.B.1, Blok I.B.2, dan Blok I.B.4;
e. Sub-zona Perdagangan dan Jasa Skala SWP terdapat di:
   1. SWP I.A pada Blok I.A.1;
   2. SWP I.B pada Blok I.B.1, Blok I.B.2, dan Blok I.B.4; dan
   3. SWP I.C pada Blok I.C.1, dan Blok I.C.2.
f. Sub-zona Perdagangan dan Jasa Skala WP terdapat di SWP I.B pada Blok I.B.2;
g. Sub-zona Pergudangan terdapat di:
   1. SWP I.B pada Blok I.B.1; dan
   2. SWP I.C pada Blok I.C.1, dan Blok I.C.2.
h. Sub-zona Perkebunan terdapat di:
   1. SWP I.A pada Blok I.A.3;
   2. SWP I.B pada Blok I.B.2, Blok I.B.3, Blok I.B.4, dan Blok I.B.6; dan
   3. SWP I.C pada Blok I.C.1.
i. Sub-zona Perlindungan Setempat terdapat di:
   1. SWP I.A pada Blok I.A.1, dan Blok I.A.3;
   2. SWP I.B pada Blok I.B.1, Blok I.B.2, Blok I.B.3, dan Blok I.B.4; dan
   3. SWP I.C pada Blok I.C.1.
j. Sub-zona Perumahan Kepadatan Rendah terdapat di:
   1. SWP I.A pada Blok I.A.3;
   2. SWP I.B pada Blok I.B.1, Blok I.B.2, Blok I.B.3, dan Blok I.B.4; dan
   3. SWP I.C pada Blok I.C.1, Blok I.C.2, dan Blok I.C.3.
k. Sub-zona Perumahan Kepadatan Sedang terdapat di:
   1. SWP I.A pada Blok I.A.1, dan Blok I.A.3; dan
   2. SWP I.B pada Blok I.B.1, Blok I.B.2, dan Blok I.B.4.

l. Sub-Zona Perumahan Kepadatan Tinggi terdapat:
   1. SWP I.A pada Blok I.A.1; dan
   2. SWP I.B pada Blok I.B.1, dan Blok I.B.2.
m. Sub-zona Peternakan terdapat di SWP I.A pada Blok I.A.3;
n. Sub-zona SPU Skala Kecamatan terdapat di SWP I.C pada Blok I.C.1 dan Blok I.C.2;
o. Sub-zona SPU Skala Kelurahan terdapat di:
   1. SWP I.A pada Blok I.A.1; dan
   2. SWP I.B pada Blok I.B.1, dan Blok I.B.3.
p. Sub-zona SPU Skala Kota terdapat di SWP I.B pada Blok I.B.2 dan Blok I.B.4;
q. Sub-zona SPU Skala Rukun Warga terdapat:
   1. SWP I.B pada Blok I.B.1, dan Blok I.B.2; dan
   2. SWP I.C pada Blok I.C.1.
r. Sub-zona Taman Kelurahan terdapat di SWP I.B pada Blok I.B.2;
s. Sub-zona Taman Rukun Warga terdapat di:
   1. SWP I.A pada Blok I.A.3;
   2. SWP I.B pada Blok I.B.1, dan Blok I.B.4; dan
   3. SWP I.C pada Blok I.C.1.
t. Sub-zona Tanaman Pangan terdapat di:
   1. SWP I.A pada Blok I.A.1, dan Blok I.A.3;
   2. SWP I.B pada Blok I.B.1, Blok I.B.2, Blok I.B.3, Blok I.B.4, dan Blok I.B.6; dan
   3. SWP I.C pada Blok I.C.1, Blok I.C.2. dan Blok I.C.3.

(3) Ketentuan khusus kawasan rawan bencana banjir tingkat tinggi sebagaimana dimaksud pada ayat (1) huruf a ditetapkan sebagai berikut:
   a. Pemanfaatan Ruang untuk budi daya terbangun dilengkapi dengan sumur resapan dan/atau lubang biopori;
   b. pengembangan sarana dan prasarana wilayah disertai dengan kajian teknis terkait kebencanaan; dan
   c. alih fungsi lahan di bagian hulu sungai harus memperhatikan daya dukung lingkungan dan aspek kebencanaan.

(4) Ketentuan khusus kawasan rawan bencana banjir bandang tingkat tinggi sebagaimana dimaksud pada ayat (1) huruf b bertampalan dengan rencana Pola ruang meliputi:

a. Sub-zona Hortikultura terdapat di:
   1. SWP I.A pada Blok I.A.1;
   2. SWP I.B pada Blok I.B.2, dan Blok I.B.4; dan
   3. SWP I.C pada Blok I.C.1.

b. Sub-zona Kawasan Peruntukan Industri terdapat di:
   1. SWP I.A pada Blok I.A.1, dan Blok I.A.3;
   2. SWP I.B pada Blok I.B.1, dan Blok I.B.2; dan
   3. SWP I.C pada Blok I.C.1.

c. Sub-zona Pariwisata terdapat di SWP I.B pada Blok I.B.1, Blok I.B.2, dan Blok I.B.4;

d. Sub-zona Pemakaman terdapat di:
   1. SWP I.A pada Blok I.A.3; dan
   2. SWP I.B pada Blok I.B.1, dan Blok I.B.4.

e. Sub-zona Perdagangan dan Jasa Skala SWP terdapat di:
   1. SWP I.B pada Blok I.B.1, dan Blok I.B.2; dan
   2. SWP I.C pada Blok I.C.1.

f. Sub-zona Perdagangan dan Jasa Skala WP terdapat di SWP I.B pada Blok I.B.2;

g. Sub-zona Perkantoran terdapat di SWP I.B pada Blok I.B.2, dan Blok I.B.3;

h. Sub-zona Perkebunan terdapat di:
   1. SWP I.A pada Blok I.A.3;
   2. SWP I.B pada Blok I.B.2, Blok I.B.3, dan Blok I.B.4; dan
   3. SWP I.C pada Blok I.C.1.

i. Sub-zona Perlindungan Setempat terdapat di:
   1. SWP I.A pada Blok I.A.1, dan Blok I.A.3;
   2. SWP I.B pada Blok I.B.1, Blok I.B.2, Blok I.B.3, dan Blok I.B.4; dan
   3. SWP I.C pada Blok I.C.1.

j. Sub-zona Perumahan Kepadatan Tinggi terdapat di:
   1. SWP I.A pada Blok I.A.1; dan
   2. SWP I.B pada Blok I.B.1, dan Blok I.B.2.

k. Sub-zona Perumahan Kepadatan Sedang terdapat di:
   1. SWP I.A pada Blok I.A.1, dan Blok I.A.3; dan
   2. SWP I.B pada Blok I.B.1, Blok I.B.2, Blok I.B.3 dan Blok I.B.4.
l. Sub-zona Perumahan Kepadatan Rendah terdapat di:
   1. SWP I.A pada Blok I.A.1;
   2. SWP I.B pada Blok I.B.1, Blok I.B.2, Blok I.B.3, dan Blok I.B.4; dan
   3. SWP I.C pada Blok I.C.1.
m. Sub-zona Sarana Peternakan terdapat di SWP I.A pada Blok I.A.1, dan Blok I.A.3;
n. Sub-zona SPU Skala Kelurahan terdapat di:
   1. SWP I.A pada Blok I.A.1;
   2. SWP I.B pada Blok I.B.1, Blok I.B.2, dan Blok I.B.4; dan
   3. SWP I.C pada Blok I.C.1.
o. Sub-zona SPU Skala Rukun Warga terdapat di:
   1. SWP I.A pada Blok I.A.1; dan
   2. SWP I.B pada Blok I.B.1, Blok I.B.2, Blok I.B.3, dan Blok I.B.4.
p. Sub-zona Taman Kelurahan terdapat di SWP I.B pada Blok I.B.2;
q. Sub-Zona Taman Rukun Warga terdapat di:
   1. SWP I.A pada Blok I.A.1;
   2. SWP I.B pada Blok I.B.4; dan
   3. SWP I.C pada Blok I.C.1.
r. Sub-zona Tanaman Pangan terdapat di:
   1. SWP I.A pada Blok I.A.1, dan Blok I.A.3;
   2. SWP I.B pada Blok I.B.1, Blok I.B.2, Blok I.B.3 dan Blok I.B.4; dan
   3. SWP I.C pada Blok I.C.1.

(5) Ketentuan khusus kawasan rawan bencana banjir bandang tingkat tinggi sebagaimana dimaksud pada ayat (1) huruf b ditetapkan sebagai berikut:
   a. penyediaan infrastruktur yang memadai sesuai dengan kepadatan penduduk dan menggunakan konstruksi yang sesuai dengan kondisi lingkungan;

b. Pemanfaatan Ruang untuk budi daya wajib memiliki konstruksi struktur bangunan sesuai standar teknis;
c. kegiatan bangunan yang sudah ada dan memiliki izin wajib menerapkan pedoman keselamatan bencana dan mitigasi bencana serta bersedia dijadikan tempat evakuasi; dan
d. pengembangan sarana dan prasarana wilayah disertai dengan kajian teknis terkait kebencanaan.

(6) Ketentuan khusus kawasan rawan bencana gempa bumi tingkat tinggi sebagaimana dimaksud pada ayat (1) huruf c bertampalan dengan rencana pola ruang meliputi:
a. Sub-zona Hortikultura terdapat di SWP I.B pada Blok I.B.5;
b. Sub-zona Kawasan Peruntukan industri terdapat di SWP I.C pada Blok I.C.3;
c. Sub-zona Pemakaman terdapat di SWP I.B pada Blok I.B.1;
d. Sub-zona Perdagangan dan Jasa Skala SWP terdapat di SWP I.B pada Blok I.B.1;
e. Sub-zona Pergudangan terdapat di SWP I.B pada Blok I.B.1 dan Blok I.B.5;
f. Sub-zona Perlindungan Setempat terdapat di SWP I.B pada Blok I.B.1;
g. Sub-zona Perumahan Kepadatan Rendah terdapat di:
   1. SWP I.B pada Blok I.B.5; dan
   2. SWP I.C pada Blok I.C.3.
h. Sub-zona Perumahan Kepadatan Sedang terdapat di SWP I.B pada Blok I.B.1;
i. Sub-zona Peternakan terdapat di SWP I.B pada Blok I.B.5;
j. Sub-zona SPU Skala Kelurahan terdapat di:
   1. SWP I.B pada Blok I.B.1; dan
   2. SWP I.C pada Blok I.C.3.
k. Sub-zona SPU Skala Rukun Warga terdapat di:
   1. SWP I.B pada Blok I.B.1; dan
   2. SWP I.C pada Blok I.C.3.
l. Sub-zona Tanaman Pangan terdapat di:
   1. SWP I.B pada Blok I.B.1 dan Blok I.B.5; dan
   2. SWP I.C pada Blok I.C.3.

(7) Ketentuan khusus kawasan rawan bencana gempa bumi tingkat tinggi sebagaimana dimaksud pada ayat (1) huruf c ditetapkan sebagai berikut:
   a. bangunan harus memperhatikan konstruksi bangunan tahan getaran/gempa berdasarkan ketentuan perundang-undangan;
   b. memastikan perkuatan bangunan dengan mengikuti standar kualitas bangunan;
   c. kegiatan pemanfaatan ruang di kawasan lindung dan kawasan budi daya dilaksanakan dengan mempertimbangkan mitigasi bencana; dan
   d. pembangunan fasilitas umum dengan memperhatikan standar kualitas bangunan tahan gempa.

(8) Ketentuan khusus kawasan rawan bencana sebagaimana dimaksud pada ayat (1) digambarkan dalam peta sebagaimana tercantum dalam Lampiran XXII yang merupakan bagian tidak terpisahkan dari Peraturan Bupati ini.

Pasal 49

(1) Ketentuan khusus tempat evakuasi bencana sebagaimana dimaksud dalam Pasal 45 huruf d bertampalan dengan rencana Pola Ruang meliputi:
   a. tempat evakuasi akhir bertampalan dengan rencana Pola Ruang meliputi:
      1. Sub-zona SPU Skala Kecamatan terdapat di SWP I.B pada Blok I.B.2;
      2. Sub-zona SPU Skala Kota terdapat di SWP I.C pada Blok I.C.2; dan
      3. Sub-zona Taman Kecamatan terdapat di SWP I.B pada Blok I.B.2.
   b. tempat evakuasi sementara bertampalan dengan rencana pola ruang meliputi:
      1. Sub-zona Kawasan Peruntukan industri terdapat di SWP I.B pada Blok I.B.4;
      2. Sub-zona Perdagangan dan Jasa Skala WP terdapat di SWP I.B pada Blok I.B.2;

3. Sub-zona SPU Skala Kelurahan terdapat pada SWP I.C pada Blok I.C.2; dan
4. Sub-zona Taman Rukun Warga terdapat di:
   a. SWP I.A pada Blok I.A.3; dan
   b. SWP I.C pada Blok I.C.2.

(2) Ketentuan khusus tempat evakuasi bencana sebagaimana dimaksud pada ayat (1) ditetapkan sebagai berikut:
   a. menyediakan sarana dan prasarana penunjang;
   b. jaringan jalan dapat dilalui ambulans dan pemadam kebakaran;
   c. penyediaan pintu masuk menuju bangunan lebih dari satu yang mudah dilihat;
   d. menghindari pemakaian kaca lebar untuk jendela;
   e. penyediaan bangunan menggunakan ketentuan bangunan tahan bencana;
   f. bangunan dilengkapi dengan penerangan yang menggunakan tenaga matahari atau solar panel;
   g. dapat dikembangkan lebih lanjut asal tidak mengganggu fungsi sebagai tempat evakuasi bencana sementara ataupun tempat evakuasi akhir; dan
   h. tidak diperbolehkan pengembangan yang mengurangi fasilitas tempat evakuasi.

(3) Ketentuan khusus tempat evakuasi bencana sebagaimana dimaksud pada ayat (1) digambarkan dalam peta sebagaimana tercantum dalam Lampiran XXIII yang merupakan bagian tidak terpisahkan dari Peraturan Bupati ini.

Pasal 50

(1) Ketentuan khusus kawasan cagar budaya sebagaimana dimaksud dalam Pasal 45 huruf e meliputi:
   a. Makam Mbah Bergas bertampalan dengan Sub-zona Pemakaman berada di SWP I.B Blok I.B.4;
   b. Makam Mbah Jago Pati bertampalan dengan Sub-zona Pemakaman berada di SWP I.B Blok I.B.3; dan
   c. Makam Mbah Mistar bertampalan dengan Sub-zona Pemakaman berada di SWP I.B Blok I.B.4.

(2) Ketentuan khusus kawasan cagar budaya sebagaimana dimaksud pada ayat (1) ditetapkan sebagai berikut:
   a. diperbolehkan kegiatan yang bersinergi dengan kegiatan kelestarian cagar budaya berupa kegiatan pendidikan, penelitian dan pengembangan ilmu pengetahuan, wisata alam, dengan syarat tidak merubah bentuk bangunan;
   b. penyelenggaraan rehabilitasi cagar budaya diutamakan pelaksanaannya melalui pendekatan partisipatif dalam rangka mengembangkan potensi dan memberdayakan masyarakat; dan
   c. tidak diperbolehkan untuk kegiatan yang berpotensi mengurangi luasan dan mengganggu fungsi serta kelestarian situs cagar budaya.

(3) Ketentuan khusus kawasan cagar budaya sebagaimana dimaksud pada ayat (1) digambarkan dalam peta sebagaimana tercantum dalam Lampiran XXIV yang merupakan bagian tidak terpisahkan dari Peraturan Bupati ini.

Pasal 51

(1) Ketentuan khusus kawasan sempadan sebagaimana dimaksud dalam Pasal 45 huruf f meliputi:
   a. ketentuan khusus kawasan sempadan jaringan SUTT;
   b. ketentuan khusus kawasan sempadan sungai; dan
   c. ketentuan khusus kawasan sempadan mata air.

(2) Ketentuan khusus kawasan sempadan jaringan SUTT sebagaimana dimaksud pada ayat (1) huruf a bertampalan dengan rencana Pola Ruang meliputi:
   a. Sub-zona Hortikultura terdapat di:
      1. SWP I.A pada Blok I.A.1; dan
      2. SWP I.B pada Blok I.B.2.
   b. Sub-zona Kawasan Peruntukan Industri terdapat di SWP I.B pada Blok I.B.4;
   c. Sub-zona Perdagangan dan Jasa Skala SWP terdapat di SWP I.B pada Blok I.B.4;
   d. Sub-zona Perumahan Kepadatan Tinggi terdapat di SWP I.B pada Blok I.B.2, dan Blok I.B.4;

e. Sub-zona Perumahan Kepadatan Sedang terdapat di:
   1. SWP I.A pada Blok I.A.1;
   2. SWP I.B pada Blok I.B.2, Blok I.B.4, dan Blok I.B.5; dan
   3. SWP I.C pada Blok I.C.1.
f. Sub-zona Perumahan Kepadatan Rendah terdapat di SWP I.C pada Blok I.C.1, Blok I.C.2, dan Blok I.C.3;
g. Sub-zona SPU Skala Kecamatan terdapat di SWP I.B pada Blok I.B.4;
h. Sub-zona SPU Skala Kelurahan terdapat di SWP I.A pada Blok I.A.1; dan
i. Sub-zona Tanaman Pangan terdapat di:
   1. SWP I.A pada Blok I.A.1;
   2. SWP I.B pada Blok I.B.2, Blok I.B.4 dan Blok I.B.5; dan
   3. SWP I.C pada Blok I.C.1, dan Blok I.C.3.

(3) Ketentuan khusus kawasan sempadan jaringan SUTT sebagaimana dimaksud pada ayat (1) huruf a, berlaku ketentuan:
a. sempadan yang ada pada lahan pertanian, tetap diarahkan sebagai lahan pertanian;
b. diarahkan penanaman vegetasi bukan tegakan tinggi; dan
c. sempadan pada kawasan terbangun harus memperhatikan ketinggian sesuai ruang bebas jaringan transmisi sesuai dengan ketentuan peraturan perundang-undangan.

(4) Ketentuan khusus kawasan sempadan sungai sebagaimana dimaksud pada ayat (1) huruf b bertampalan dengan rencana Pola Ruang meliputi:
a. Sub-zona Hortikultura terdapat di:
   1. SWP I.A pada Blok I.A.1, Blok I.A.2, dan Blok I.A.3;
   2. SWP I.B pada Blok I.B.2, Blok I.B.3, dan Blok I.B.4; dan
   3. SWP I.C pada Blok I.C.1.

b. Sub-zona Kawasan Peruntukan Industri terdapat di:
   1. SWP I.A pada Blok I.A.1, dan Blok I.A.3;
   2. SWP I.B pada Blok I.B.1, Blok I.B.2, Blok I.B.3, dan Blok I.B.6; dan
   3. SWP I.C pada Blok I.C.2.
c. Sub-zona Pariwisata terdapat di SWP I.B pada Blok I.B.1, Blok I.B.2, dan Blok I.B.4;
d. Sub-zona Perdagangan dan Jasa Skala SWP terdapat di:
   1. SWP I.A pada Blok I.A.2;
   2. SWP I.B pada Blok I.B.1, Blok I.B.2, Blok I.B.4, dan Blok I.B.5; dan
   3. SWP I.C pada Blok I.C.2.
e. Sub-zona Perkantoran terdapat di:
   1. SWP I.A pada Blok I.A.2; dan
   2. SWP I.C pada Blok I.C.2.
f. Sub-zona Perkebunan terdapat di:
   1. SWP I.A pada Blok I.A.3;
   2. SWP I.B pada Blok I.B.2, Blok I.B.3, Blok I.B.4, dan Blok I.B.6; dan
   3. SWP I.C pada Blok I.C.1.
g. Sub-zona Perumahan Kepadatan Tinggi terdapat di:
   1. SWP I.A pada Blok I.A.1; dan
   2. SWP I.B pada Blok I.B.1, Blok I.B.2, dan Blok I.B.4.
h. Sub-zona Perumahan Kepadatan Sedang terdapat di:
   1. SWP I.A pada Blok I.A.1, Blok I.A.2, dan Blok I.A.3;
   2. SWP I.B pada Blok I.B.1, Blok I.B.2, Blok I.B.3, Blok I.B.4, dan Blok I.B.6; dan
   3. SWP I.C pada Blok I.C.2.
i. Sub-zona Perumahan Kepadatan Rendah terdapat di:
   1. SWP I.A pada Blok I.A.1, Blok I.A.2, dan Blok I.A.3;
   2. SWP I.B pada Blok I.B.1, Blok I.B.2, dan Blok I.B.3; dan
   3. SWP I.C pada Blok I.C.1, dan Blok I.C.2.
j. Sub-zona Peternakan terdapat di SWP I.A pada Blok I.A.1, Blok I.A.2, dan Blok I.A.3;

k. Sub-zona SPU Skala Kelurahan terdapat di:
   1. SWP I.A pada Blok I.A.1; dan
   2. SWP I.B pada Blok I.B.2.
l. Sub-zona SPU Skala Kota terdapat di SWP I.B pada Blok I.B.2 dan Blok I.B.4;
m. Sub-zona SPU Skala Rukun Warga terdapat di:
   1. SWP I.A pada Blok I.A.1;
   2. SWP I.B pada Blok I.B.2, dan Blok I.B.6; dan
   3. SWP I.C pada Blok I.C.2.
n. Sub-zona Tanaman Pangan terdapat di:
   1. SWP I.A pada Blok I.A.1, Blok I.A.2, dan Blok I.A.3;
   2. SWP I.B pada Blok I.B.1, Blok I.B.2, Blok I.B.3, Blok I.B.4 dan Blok I.B.6; dan
   3. SWP I.C pada Blok I.C.1, dan Blok I.C2.

(5) Ketentuan khusus kawasan sempadan sungai sebagaimana dimaksud pada ayat (1) huruf b, berlaku ketentuan:
   a. kegiatan budi daya sudah terbangun dan/atau memiliki izin sebelum ditetapkan diperbolehkan dengan syarat tidak melakukan penambahan luasan;
   b. kegiatan pariwisata dan non terbangun lain yang tidak mengubah bentang alam dan tidak merusak keseimbangan lingkungan diperbolehkan dengan syarat memperhatikan lokasi, ketebalan sempadan, dan karaktertistik sungai/mata air; dan
   c. pembangunan sistem jaringan prasarana diperbolehkan dengan syarat dilaksanakan sesuai dengan ketentuan peraturan perundang-undangan.

(6) Ketentuan khusus kawasan sempadan mata air sebagaimana dimaksud pada ayat (1) huruf c bertampalan dengan rencana Pola Ruang meliputi:
   a. Sub-zona Perdagangan dan Jasa Skala SWP terdapat di SWP I.B pada Blok I.B.1;
   b. Sub-zona Pergudangan terdapat di SWP I.B pada Blok I.B.1;
   c. Sub-zona Perkebunan terdapat di:
      1. SWP I.A pada Blok I.A.3; dan
      2. SWP I.C pada Blok I.C.2.

d. Sub-zona Perumahan Kepadatan Sedang terdapat di SWP I.B pada Blok I.B.1;
e. Sub-zona Perumahan Kepadatan Tinggi terdapat di SWP I.B pada Blok I.B.1;
f. Sub-zona SPU Skala Kelurahan terdapat di SWP I.B pada Blok I.B.1; dan
g. Sub-zona Tanaman Pangan terdapat di:
   1. SWP I.A pada Blok I.A.3; dan
   2. SWP I.C pada Blok I.C.2.

(7) Ketentuan khusus kawasan sempadan mata air sebagaimana dimaksud pada ayat (1) huruf c, berlaku ketentuan:
a. diperbolehkan pengembangan RTH dan pemanfaatan lindung lainnya dengan aktivitas sosial terbatas penekanan pada kelestarian sumberdaya airnya;
b. diperbolehan kegiatan pengelolaan badan air;
c. diperbolehkan pemanfaatan budidaya non terbangun; dan
d. pemanfaatan budidaya terbangun diperbolehkan dengan syarat tidak mengganggu fungsi lindung dan/atau mencemari badan air.

(8) Ketentuan khusus kawasan sempadan sebagaimana dimaksud pada ayat (1) digambarkan dalam peta sebagaimana tercantum dalam Lampiran XXV yang merupakan bagian tidak terpisahkan dari Peraturan Bupati ini.

Pasal 52

(1) Ketentuan khusus kawasan pertahanan dan keamanan sebagaimana dimaksud dalam Pasal 45 huruf g bertampalan dengan rencana Pola Ruang meliputi:
a. Sub-zona Hortikultura terdapat di SWP I.B pada Blok I.B.3;
b. Sub-zona Kawasan Peruntukan Industri terdapat di SWP I.B pada Blok I.B.3;
c. Sub-zona Pemakaman terdapat di SWP I.B pada Blok I.B.3;

d. Sub-zona Perdagangan dan Jasa Skala SWP terdapat di SWP I.B pada Blok I.B.3;
e. Sub-zona Perkantoran terdapat di SWP I.B pada Blok I.B.3;
f. Sub-zona Perkebunan terdapat di:
   1. SWP I.A pada Blok I.A.3; dan
   2. SWP I.B pada Blok I.B.3.
g. Sub-zona Perlindungan Setempat terdapat di:
   1. SWP I.A pada Blok I.A.3; dan
   2. SWP I.B pada Blok I.B.3.
h. Sub-zona Perumahan Kepadatan Rendah terdapat di SWP I.B pada Blok I.B.3;
i. Sub-zona Perumahan Kepadatan Sedang terdapat di SWP I.A pada Blok I.A.3;
j. Sub-zona SPU Skala Kelurahan terdapat di SWP I.B pada Blok I.B.3;
k. Sub-zona Taman Rukun Warga terdapat di SWP I.A pada Blok I.A.3; dan
l. Sub-zona Tanaman Pangan terdapat di:
   1. SWP I.A pada Blok I.A.3; dan
   2. SWP I.B pada Blok I.B.3.

(2) Ketentuan khusus kawasan pertahanan dan kemanan sebagaimana dimaksud pada ayat (1) ditetapkan sebagai berikut:
a. pemanfaatan kawasan pertahanan dan keamanan harus sejalan dengan fungsi pertahanan;
b. pemanfaatan kawasan pertahanan dan keamanan di luar fungsi pertahanan dilaksanakan sesuai ketentuan perundang-undangan;
c. pemanfaatan wilayah di sekitar kawasan pertahanan dan keamanan harus mendukung dan menjaga fungsi kegiatan pertahanan dan keamanan;

d. pemanfaatan wilayah di sekitar kawasan pertahanan dan keamanan yang tidak mendukung fungsi kegiatan pertahanan dan keamanan harus memenuhi persyaratan sesuai ketentuan peraturan perundang-undangan; dan
e. kawasan pertahanan dan keamanan yang berada pada daerah rawan bencana dalam pemanfaatan ruangnya perlu mempertimbangkan bencana.

(3) Ketentuan khusus kawasan pertahanan dan keamanan sebagaimana dimaksud pada ayat (1) digambarkan dalam peta sebagaimana tercantum dalam Lampiran XXVI yang merupakan bagian tidak terpisahkan dari Peraturan Bupati ini.

Pasal 53

(1) Ketentuan khusus kawasan pertambangan mineral dan batubara sebagaimana dimaksud dalam Pasal 45 huruf h bertampalan dengan rencana Pola Ruang meliputi:
a. Sub-zona Hortikultura terdapat di SWP I.A pada Blok I.A.3;
b. Sub-zona Kawasan Peruntukan Industri terdapat di SWP I.C pada Blok I.C.2;
c. Sub-zona Pemakaman terdapat di SWP I.B pada Blok I.B.3 dan Blok I.B.6;
d. Sub-zona Perdagangan dan Jasa Skala SWP terdapat di:
   1. SWP I.B pada Blok I.B.6; dan
   2. SWP I.C pada Blok I.C.2.
e. Sub-Zona Perkantoran terdapat di SWP I.B pada Blok I.B.6;
f. Sub-zona Perkebunan terdapat di:
   1. SWP I.B pada Blok I.B.3, dan Blok I.B.6; dan
   2. SWP I.C pada Blok I.C.2.
g. Sub-zona Perlindungan Setempat terdapat di:
   1. SWP I.A pada Blok I.A.3; dan
   2. SWP I.B pada Blok I.C.2.

h. Sub-zona Perumahan Kepadatan Rendah terdapat di:
   1. SWP I.B pada Blok I.B.3, dan Blok I.B.6; dan
   2. SWP I.C pada Blok I.C.2.
i. Sub-zona Perumahan Kepadatan Sedang terdapat di:
   1. SWP I.B pada Blok I.B.3, dan Blok I.B.6; dan
   2. SWP I.C pada Blok I.C.3.
j. Sub-zona Perumahan Kepadatan Tinggi terdapat di SWP I.B Blok I.B.5, dan Blok I.B.6.
k. Sub-zona Peternakan terdapat di SWP I.B pada Blok I.B.5;
l. Sub-zona SPU Skala Kelurahan terdapat di SWP I.B pada Blok I.B.6; dan
m. Sub-zona Tanaman Pangan terdapat di:
   1. SWP I.B pada Blok I.B.3, Blok I.B.5, dan Blok I.B.6; dan
   2. SWP I.C pada Blok I.C.2, dan Blok I.C.3.

(2) Ketentuan khusus kawasan pertambangan mineral dan batubara sebagaimana dimaksud pada ayat (1) ditetapkan sebagai berikut:
a. kegiatan pertambangan harus sesuai dengan ketentuan perundang-undangan yang berlaku dengan kewajiban melakukan rehabilitasi, reklamasi dan/atau revitalisasi kawasan pasca tambang;
b. tidak menggunakan bahan kimia atau bahan berbahaya dan beracun untuk kegiatan pengolahan dan atau pemurnian, yang penggunaannya dilarang atau tanpa persetujuan instansi yang berwenang;
c. ketentuan pengangkutan dan penjualan sebagaimana diatur oleh peraturan perundang-undangan atau persetujuan instansi yang berwenang; dan
d. kegiatan pertambangan tidak boleh mengganggu permukiman eksisting dan merusak kawasan lindung.

(3) Ketentuan khusus kawasan pertambangan mineral dan batubara sebagaimana dimaksud pada ayat (1) digambarkan dalam peta sebagaimana tercantum dalam Lampiran XXVII yang merupakan bagian tidak terpisahkan dari Peraturan Bupati ini.

Paragraf 6
Ketentuan Pelaksanaan

Pasal 54

(1) Ketentuan pelaksanaan sebagaimana dimaksud dalam Pasal 40 huruf f berupa ketentuan pemberian insentif dan disinsentif.
(2) Ketentuan pemberian insentif dan disinsentif sebagaimana dimaksud pada ayat (1) merupakan ketentuan yang memberikan insentif bagi kegiatan pemanfaatan ruang yang sejalan dengan rencana tata ruang dan memberikan dampak positif bagi masyarakat, serta yang memberikan disinsentif bagi kegiatan pemanfaatan ruang yang tidak sejalan dengan rencana tata ruang dan memberikan dampak negatif bagi masyarakat.
(3) Tata cara pemberian insentif dan disinsentif dilaksanakan sesuai dengan ketentuan peraturan perundang-undangan.

Bagian Ketiga
Teknik Pengaturan Zonasi

Pasal 55

(1) Teknik Pengaturan Zonasi sebagaimana dimaksud dalam Pasal 39 huruf b meliputi:
    a. *conditional uses*; dan
    b. Teknik Pengaturan Zonasi lainnya.
(2) *Conditional uses* sebagaimana dimaksud pada ayat (1) huruf a meliputi:
    a. Sub-zona Hortikultura terdapat di SWP I.A pada Blok I.A.1, dan Blok I.A.2;
    b. Sub-zona Kawasan Peruntukan Industri terdapat di SWP I.A pada Blok I.A.1;
    c. Sub-zona Pemakaman terdapat di SWP I.A pada Blok I.A.2;
    d. Sub-zona Perdagangan dan Jasa Skala SWP terdapat di SWP I.A pada Blok I.A.1, dan Blok I.A.2;

e. Sub-zona Pergudangan terdapat di SWP I.A pada Blok I.A.1, dan Blok I.A.2;
f. Sub-zona Perkantoran terdapat di SWP I.A pada Blok I.A.1, dan Blok I.A.2;
g. Sub-zona Perlindungan Setempat terdapat di SWP I.A pada Blok I.A.1, dan Blok I.A.2;
h. Sub- zona Pertahanan dan Keamanan terdapat di SWP I.A pada Blok I.A.2;
i. Sub-zona Perumahan Kepadatan Tinggi terdapat di SWP I.A pada Blok I.A.1, dan Blok I.A.2;
j. Sub-zona Perumahan Kepadatan Sedang terdapat di SWP I.A pada Blok I.A.1, dan Blok I.A.2;
k. Sub-zona Perumahan Kepadatan Rendah terdapat di SWP I.A pada Blok I.A.1, dan Blok I.A.2;
l. Sub-zona Peternakan terdapat di SWP I.A pada Blok I.A.1, dan Blok I.A.2;
m. Sub-zona SPU Skala Kota terdapat di SWP I.A pada Blok I.A.2;
n. Sub-zona SPU Skala Kecamatan terdapat di SWP I.A pada Blok I.A.2;
o. Sub-zona SPU Skala Kelurahan terdapat di SWP I.A pada Blok I.A.1, dan Blok I.A.2;
p. Sub-zona SPU Skala Rukun Warga terdapat di SWP I.A pada Blok I.A.1, dan Blok I.A.2;
q. Sub-zona Taman Rukun Warga terdapat di SWP I.A pada Blok I.A.1, dan Blok I.A.2; dan
r. Sub-zona Tanaman Pangan terdapat di SWP I.A pada Blok I.A.1, dan Blok I.A.2.

(3) *Conditional uses* sebagaimana dimaksud pada ayat (1) huruf a ditetapkan sebagai berikut:
a. pemanfaatan ruang yang akan diberi izin memiliki tingkat kepentingan yang nyata bagi kepentingan orang banyak atau kawasan perkotaan secara keseluruhan;
b. mempertimbangkan peraturan dasar dan dampak pada suatu zona;
c. mempertimbangkan relasi ruang dengan zona primer pada arahan Pola Ruang;
d. pemanfaatan ruang yang akan diberi izin tidak mengganggu fungsi ruang di sekitarnya; dan
e. pemberian izin harus melalui pertimbangan Forum Penataan Ruang.

(4) Teknik Pengaturan Zonasi lainnya sebagaimana dimaksud pada ayat (1) huruf b berupa penetapan LSD meliputi:

a. Sub-zona Hortikultura terdapat di:
   1. SWP I.A pada Blok I.A.1, dan Blok I.A.3;
   2. SWP I.B pada Blok I.B.2, Blok I.B.3, dan Blok I.B.6; dan
   3. SWP I.C pada Blok I.C.1, dan Blok I.C.2.

b. Sub-zona Kawasan Peruntukan Industri terdapat di:
   1. SWP I.A pada Blok I.A.3;
   2. SWP I.B pada Blok I.B.2, Blok I.B.3, Blok I.B.4, Blok I.B.5, dan Blok I.B.6; dan
   3. SWP I.C pada Blok I.C.2, dan Blok I.C.3.

c. Sub-zona Pemakaman terdapat di:
   1. SWP I.A pada Blok I.A.3;
   2. SWP I.B pada Blok I.B.2, Blok I.B.3, Blok I.B.4, Blok I.B.5, dan Blok I.B.6; dan
   3. SWP I.C pada Blok I.C.2, dan Blok I.C.3.

d. Sub-zona Perdagangan dan Jasa Skala SWP terdapat di:
   1. SWP I.A pada Blok I.A.2, dan Blok I.A.3;
   2. SWP I.B pada Blok I.B.2, Blok I.B.3, Blok I.B.4, Blok I.B.5, dan Blok I.B.6; dan
   3. SWP I.C pada Blok I.C.1, Blok I.C.2, dan Blok I.C.3.

e. Sub-zona Perdagangan dan Jasa Skala WP terdapat di SWP I.B pada Blok I.B.2;

f. Sub-zona Pergudangan terdapat di:
   1. SWP I.A pada Blok I.A.1;
   2. SWP I.B pada Blok I.B.2, dan Blok I.B.5; dan
   3. SWP I.C pada Blok I.C.2, dan Blok I.C.3.

g. Sub-zona Perkantoran terdapat di:
   1. SWP I.A pada Blok I.A.2;
   2. SWP I.B pada Blok I.B.2; dan
   3. SWP I.C pada Blok I.C.1.

h. Sub-zona Perkebunan terdapat di:
   1. SWP I.A pada Blok I.A.3;
   2. SWP I.B pada Blok I.B.2, Blok I.B.3, Blok I.B.4, dan Blok I.B.6; dan
   3. SWP I.C pada Blok I.C.1, dan Blok I.C.2.

i. Sub-zona Perlindungan Setempat terdapat di:
   1. SWP I.A pada Blok I.A.1, Blok I.A.2, dan Blok I.A.3;
   2. SWP I.B pada Blok I.A.1, Blok I.B.2, Blok I.B.3, Blok I.B.4, Blok I.B.5, dan Blok I.B.6; dan
   3. SWP I.C pada Blok I.C.1, Blok I.C.2, dan Blok I.C.3.
j. Sub-zona Perumahan Kepadatan Rendah terdapat di:
   1. SWP I.A pada Blok I.A.1, Blok I.A.2, dan Blok I.A.3;
   2. SWP I.B pada Blok I.B.3, Blok I.B.4, Blok I.B.5, dan Blok I.B.6; dan
   3. SWP I.C pada Blok I.C.1, Blok I.C.2, dan Blok I.C.3.
k. Sub-zona Perumahan Kepadatan Sedang terdapat di:
   1. SWP I.A pada Blok I.A.1, Blok I.A.2, dan Blok I.A.3;
   2. SWP I.B pada Blok I.A.1, Blok I.B.2, Blok I.B.3, Blok I.B.4, Blok I.B.5, dan Blok I.B.6; dan
   3. SWP I.C pada Blok I.C.1, dan Blok I.C.3.
l. Sub-zona Perumahan Kepadatan Tinggi terdapat di:
   1. SWP I.A pada Blok I.A.1, dan Blok I.A.3;
   2. SWP I.B pada Blok I.A.1, Blok I.B.2, Blok I.B.4, dan Blok I.B.5; dan
   3. SWP I.C pada Blok I.C.1, Blok I.C.2, dan Blok I.C.3.
m. Sub-zona Peternakan terdapat di:
   1. SWP I.B pada Blok I.B.5, dan Blok I.B.6; dan
   2. SWP I.C pada Blok I.C.2, dan Blok I.C.3.
n. Sub-zona SPU Skala Kecamatan terdapat di:
   1. SWP I.A pada Blok I.A.2;
   2. SWP I.B pada Blok I.B.4, dan Blok I.B.5; dan
   3. SWP I.C pada Blok I.C.2, dan Blok I.C.3.
o. Sub-zona SPU Skala Kelurahan terdapat di:
   1. SWP I.A pada Blok I.A.1, dan Blok I.A.3;
   2. SWP I.B pada Blok I.A.1, Blok I.B.2, Blok I.B.3, Blok I.B.4, dan Blok I.B.6; dan
   3. SWP I.C pada Blok I.C.1, Blok I.C.2, dan Blok I.C.3.
p. Sub-zona SPU Skala Kota terdapat di SWP I.C pada Blok I.C.2;
q. Sub-zona SPU Skala Rukun Warga terdapat di:
   1. SWP I.A pada Blok I.A.1, dan Blok I.A.3;
   2. SWP I.B pada Blok I.B.4, dan Blok I.B.6; dan
   3. SWP I.C pada Blok I.C.2, dan Blok I.C.3.

r. Sub-zona Taman Kelurahan terdapat di SWP I.C pada Blok I.C.1, dan Blok I.C.3;

s. Sub-zona Taman Rukun Warga terdapat di:
   1. SWP I.A pada Blok I.A.1, dan Blok I.A.3;
   2. SWP I.B pada Blok I.A.1, Blok I.B.3, dan Blok I.B.5; dan
   3. SWP I.C pada Blok I.C.1, dan Blok I.C.2.

t. Sub-zona Tanaman Pangan terdapat di:
   1. SWP I.A pada Blok I.A.1, Blok I.A.2, dan Blok I.A.3;
   2. SWP I.B pada Blok I.A.1, Blok I.B.2, Blok I.B.3, Blok I.B.4, Blok I.B.5, dan Blok I.B.6; dan
   3. SWP I.C pada Blok I.C.1, Blok I.C.2, dan Blok I.C.3.

(5) Teknik Pengaturan Zonasi lainnya sebagaimana dimaksud pada ayat (1) huruf b dilaksanakan dengan ketentuan sesuai peraturan perundang-undangan.

(6) Teknik Pengaturan Zonasi sebagaimana dimaksud pada ayat (1) digambarkan dalam peta sebagaimana tercantum dalam Lampiran XXVIII yang merupakan bagian tidak terpisahkan dari Peraturan Bupati ini.

BAB VIII
KELEMBAGAAN

Pasal 56

(1) Dalam rangka penyelenggaraan penataan ruang secara partisipatif di Daerah, dibentuk Forum Penataan Ruang.

(2) Forum Penataan Ruang sebagaimana dimaksud pada ayat (1) bertugas untuk memberikan masukan dan pertimbangan dalam pelaksanaan Penataan Ruang.

(3) Anggota Forum Penataan Ruang sebagaimana dimaksud pada ayat (1) di Daerah terdiri atas perangkat daerah, instansi vertikal bidang pertanahan, asosiasi profesi, asosiasi akademisi, dan tokoh masyarakat.

(4) Pembentukan, susunan keanggotaan, tugas, fungsi, dan tata kerja Forum Penataan Ruang dilaksanakan sesuai dengan peraturan perundang-undangan terkait koordinasi penyelenggaraan Penataan Ruang.

BAB IX
KETENTUAN LAIN-LAIN

Pasal 57

(1) Jangka waktu RDTR WP Bululawang - Tajinan adalah 20 (dua puluh) tahun dan dapat ditinjau kembali 1 (satu) kali dalam periode 5 (lima) tahun.

(2) Dalam hal terjadi perubahan lingkungan strategis, peninjauan kembali RDTR WP Bululawang - Tajinan dapat dilakukan lebih dari 1 (satu) kali dalam periode 5 (lima) tahunan.

(3) Perubahan lingkungan strategis sebagaimana dimaksud pada ayat (2) berupa:
   a. bencana alam yang ditetapkan dengan peraturan perundang-undangan;
   b. perubahan batas teritorial negara yang ditetapkan dengan undang-undang;
   c. perubahan batas wilayah daerah yang ditetapkan dengan undang-undang; atau
   d. perubahan kebijakan nasional yang bersifat strategis.

(4) Perubahan kebijakan nasional yang bersifat strategis sebagaimana dimaksud pada ayat (3) huruf d yang berimplikasi pada peninjauan kembali Peraturan Bupati ini dapat direkomendasikan oleh Forum Penataan Ruang.

(5) Rekomendasi Forum Penataan Ruang sebagaimana dimaksud pada ayat (4) diterbitkan berdasarkan kriteria:
   a. penetapan kebijakan nasional yang bersifat strategis dalam peraturan perundang-undangan;
   b. rencana pembangunan dan pengembangan objek vital nasional; dan/atau
   c. lokasinya berbatasan dengan Daerah lain.

(6) Peraturan Bupati ini dilengkapi buku rencana dan album peta.

BAB X
KETENTUAN PERALIHAN

Pasal 58

Dengan berlakunya Peraturan Bupati ini, maka:

a. izin Pemanfaatan Ruang atau KKPR yang telah dikeluarkan dan telah sesuai dengan ketentuan Peraturan Bupati ini tetap berlaku sesuai dengan masa berlakunya;

b. izin Pemanfaatan Ruang atau KKPR yang telah dikeluarkan tetapi tidak sesuai dengan ketentuan Peraturan Bupati ini berlaku ketentuan:

   1. untuk yang belum dilaksanakan pembangunannya, izin pemanfaatan ruang atau KKPR disesuaikan dengan fungsi kawasan berdasarkan Peraturan Bupati ini;
   2. untuk yang sudah dilaksanakan pembangunannya, dilakukan penyesuaian dengan masa transisi berdasarkan ketentuan peraturan perundang-undangan; dan
   3. untuk yang sudah dilaksanakan pembangunannya dan tidak memungkinkan untuk dilakukan penyesuaian dengan fungsi kawasan berdasarkan Peraturan Bupati ini, izin Pemanfaatan Ruang atau KKPR yang telah diterbitkan dapat dibatalkan dan terhadap kerugian yang timbul sebagai akibat pembatalan izin Pemanfaatan Ruang atau KKPR dapat diberikan penggantian yang layak.

c. Pemanfaatan Ruang di Daerah yang diselenggarakan tanpa izin Pemanfaatan Ruang atau konfirmasi KKPR dan bertentangan dengan ketentuan Peraturan Bupati ini, akan ditertibkan dan disesuaikan dengan Peraturan Bupati ini; dan

d. Pemanfaatan Ruang yang sesuai dengan ketentuan Peraturan Bupati ini, agar dipercepat untuk mendapatkan Konfirmasi KKPR.

BAB XI

KETENTUAN PENUTUP

Pasal 59

Peraturan Bupati ini mulai berlaku pada tanggal diundangkan.

Agar setiap orang mengetahuinya, memerintahkan pengundangan Peraturan Bupati ini dengan penempatannya dalam Berita Daerah Kabupaten Malang.

Ditetapkan di Kepanjen
pada tanggal 26 Maret 2024

BUPATI MALANG,

ttd.

SANUSI

Diundangkan di Kepanjen
pada tanggal 26 Maret 2024
Pj. SEKRETARIS DAERAH KABUPATEN MALANG,

ttd.

NURMAN RAMDANSYAH

Berita Daerah Kabupaten Malang
Tahun 2024 Nomor 3 Seri D

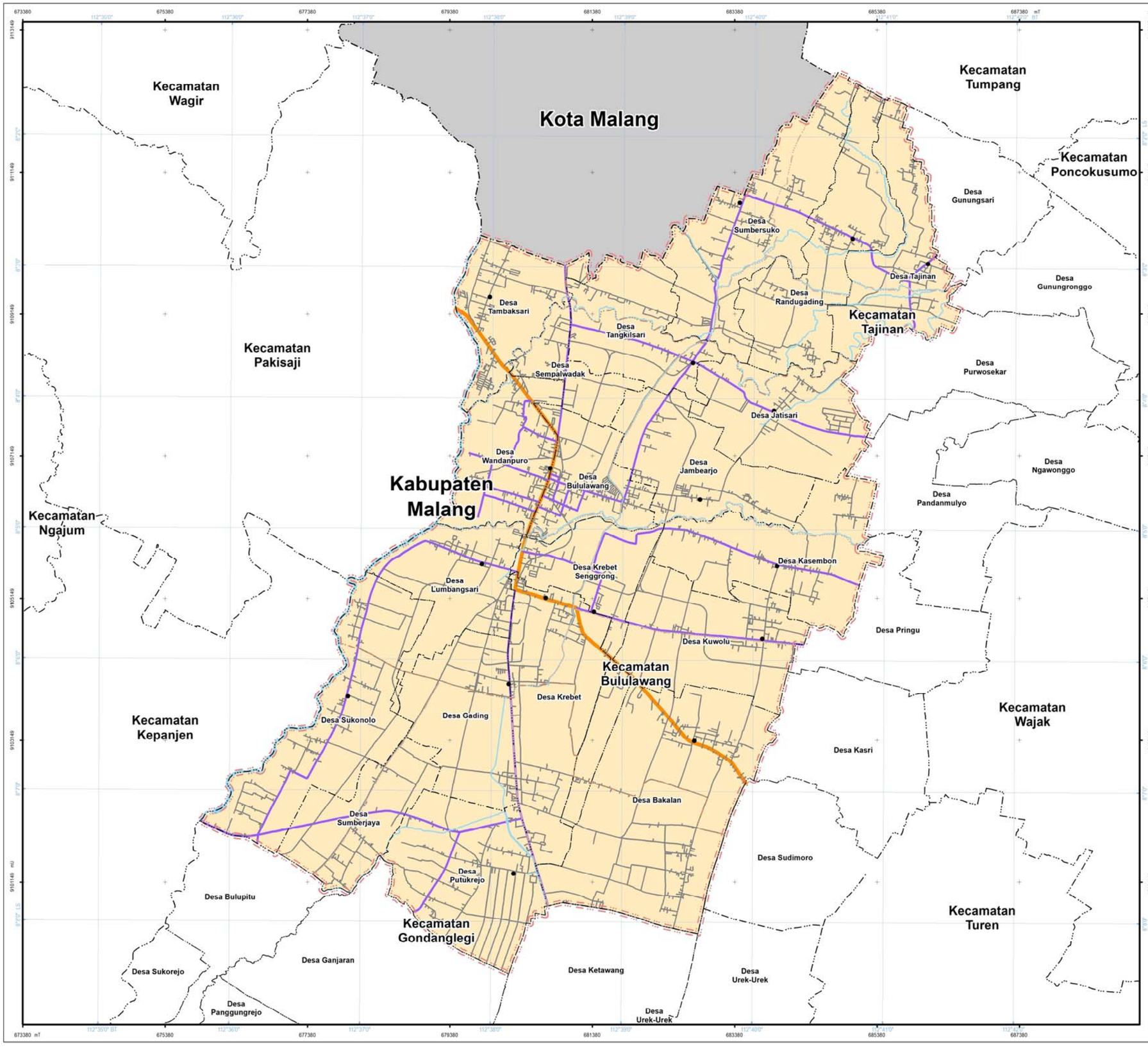

PEMERINTAH KABUPATEN MALANG
PROVINSI JAWA TIMUR

LAMPIRAN I
PERATURAN BUPATI MALANG
NOMOR TAHUN 2024
TENTANG
RENCANA DETAIL TATA RUANG
WILAYAH PERENCANAAN BULULAWANG - TAJINAN
TAHUN 2024 - 2044

PETA DELINEASI WILAYAH PERENCANAAN BULULAWANG - TAJINAN

U

SKALA : 1:50.000

0 0,5 1 2 Km

Proyeksi	: Universal Transverse Mercator
Sistem Grid	: Grid Geografis dan Grid UTM Zona 49 S
Datum Horizontal	: Datum WGS 1984
Datum Vertikal	: Geoid EGM 2008

DIAGRAM LOKASI

KETERANGAN :

IBU KOTA PEMERINTAHAN
- Ibu Kota Kecamatan
- Ibu Kota Desa/Kelurahan

PERAIRAN
- Badan Air

JARINGAN JALAN
- Jalan Kolektor
- Jalan Lokal
- Jalan Lingkungan

WILAYAH PERENCANAAN
- Wilayah Perencanaan Bululawang - Tajinan

BATAS ADMINISTRASI
- Batas Kabupaten/Kota
- Batas Kecamatan
- Batas Desa/Kelurahan

BATAS PERENCANAAN
- Batas WP
- Batas SWP
- Batas Blok

SUMBER DATA DAN RIWAYAT PETA:

1. Data Citra Satelit Resolusi Tinggi Tahun 2020 - 2021
2. Peta Dasar yang telah terkoreksi dari Badan Informasi Geospasial (BIG) tahun 2023
3. Peraturan Daerah Kabupaten Malang Timur No 3 Tahun 2010 tentang Rencana Tata Ruang Wilayah Kabupaten Malang
4. Pengolahan Data Tahun 2023

Catatan:
Peta ini bukan referensi resmi mengenai garis-garis batas administrasi

Mengetahui,
BUPATI MALANG,

SANUSI

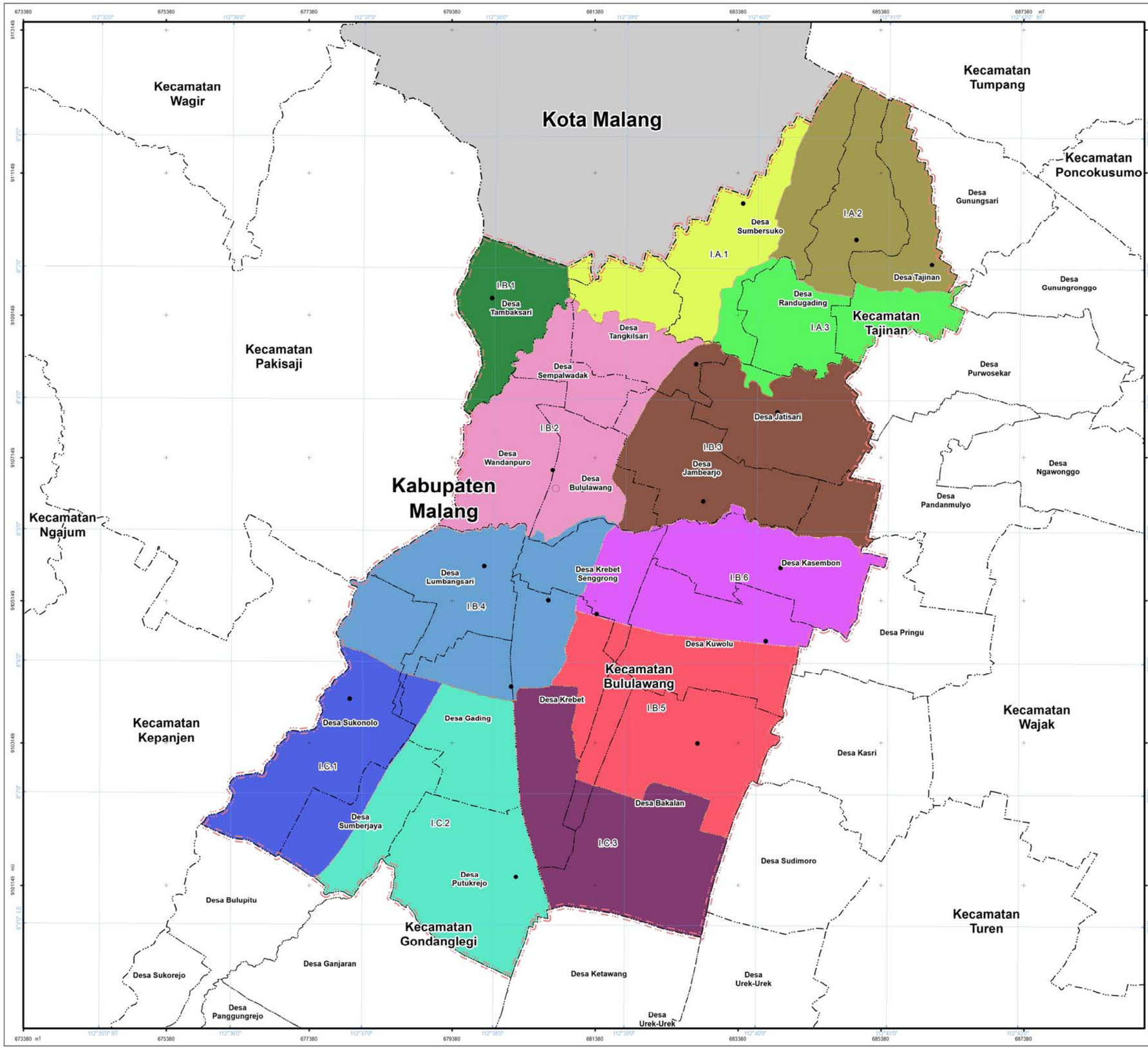

PEMERINTAH KABUPATEN MALANG
PROVINSI JAWA TIMUR

LAMPIRAN II
PERATURAN BUPATI MALANG
NOMOR TAHUN 2024
TENTANG
RENCANA DETAIL TATA RUANG
WILAYAH PERENCANAAN BULULAWANG - TAJINAN
TAHUN 2024 - 2044

PETA PEMBAGIAN SWP DAN BLOK

U
SKALA : 1:50.000
0 0,5 1 2 Km

Proyeksi	: Universal Transverse Mercator
Sistem Grid	: Grid Geografis dan Grid UTM Zona 49 S
Datum Horizontal	: Datum WGS 1984
Datum Vertikal	: Geoid EGM 2008

DIAGRAM LOKASI

KETERANGAN :

IBU KOTA PEMERINTAHAN
- Ibu Kota Kecamatan
- Ibu Kota Desa/Kelurahan

BATAS ADMINISTRASI
- Batas Kabupaten/Kota
- Batas Kecamatan
- Batas Desa/Kelurahan

BATAS PERENCANAAN
- Batas WP
- Batas SWP
- Batas Blok

PEMBAGIAN SWP DAN BLOK
- SWP A BLOK 1
- SWP A BLOK 2
- SWP A BLOK 3
- SWP B BLOK 1
- SWP B BLOK 2
- SWP B BLOK 3
- SWP B BLOK 4
- SWP B BLOK 5
- SWP B BLOK 6
- SWP C BLOK 1
- SWP C BLOK 2
- SWP C BLOK 3

PENJELASAN KODE LOKASI
WP
SWP
Blok
I.A.1

SUMBER DATA DAN RIWAYAT PETA:

1. Data Citra Satelit Resolusi Tinggi Tahun 2020 - 2021
2. Peta Dasar yang telah terkoreksi dari Badan Informasi Geospasial (BIG) tahun 2023
3. Peraturan Daerah Kabupaten Malang Timur No 3 Tahun 2010 tentang Rencana Tata Ruang Wilayah Kabupaten Malang
4. Pengolahan Data Tahun 2023

Catatan:
Peta ini bukan referensi resmi mengenai garis-garis batas administrasi

Mengetahui,
BUPATI MALANG,

SANUSI

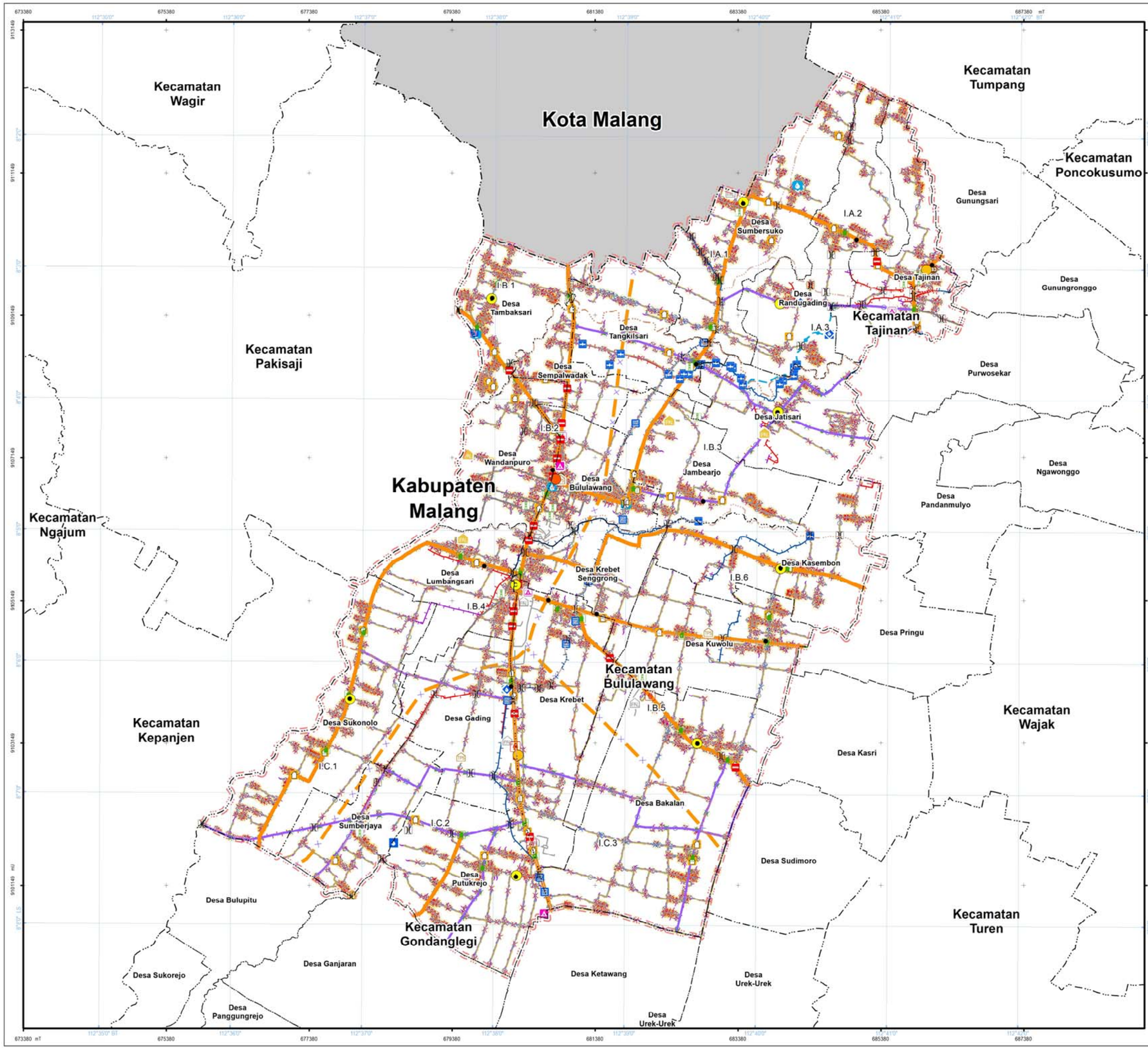

PEMERINTAH KABUPATEN MALANG
PROVINSI JAWA TIMUR

LAMPIRAN III
PERATURAN BUPATI MALANG
NOMOR TAHUN 2024
TENTANG
RENCANA DETAIL TATA RUANG
WILAYAH PERENCANAAN BULULAWANG - TAJINAN
TAHUN 2024 - 2044

PETA RENCANA STRUKTUR RUANG

U

SKALA : 1:50.000

0 0,5 1 2 Km

Proyeksi	: Universal Transverse Mercator
Sistem Grid	: Grid Geografis dan Grid UTM Zona 49 S
Datum Horizontal	: Datum WGS 1984
Datum Vertikal	: Geoid EGM 2008

DIAGRAM LOKASI

KETERANGAN :

IBU KOTA PEMERINTAHAN
- Ibu Kota Kecamatan
- Ibu Kota Desa/Kelurahan

BATAS ADMINISTRASI
- Batas Kabupaten/Kota
- Batas Kecamatan
- Batas Desa/Kelurahan

BATAS PERENCANAAN
- Batas WP
- Batas SWP
- Batas Blok

RENCANA STRUKTUR RUANG

RENCANA PENGEMBANGAN PUSAT PELAYANAN
- Pusat Pelayanan Kota/Kawasan Perkotaan
- Sub Pusat Pelayanan Kota/Kawasan Perkotaan
- Pusat Lingkungan Kecamatan
- Pusat Lingkungan Kelurahan/Desa

RENCANA JARINGAN TRANSPORTASI
Transportasi Darat
- Halte
- Jembatan
- Jalan Kolektor Primer
- Jalan Lokal Primer
- Jalan Lingkungan Primer
- Jalan Lingkungan Sekunder

RENCANA JARINGAN ENERGI
- Gardu Distribusi
- Saluran Udara Tegangan Tinggi (SUTT)
- Saluran Udara Tegangan Menengah (SUTM)
- Saluran Udara Tegangan Rendah (SUTR)

RENCANA JARINGAN TELEKOMUNIKASI
- Menara Base Transceiver Station (BTS)
- Rumah Kabel
- Jaringan Serat Optik
- Telepon Fixed Line

RENCANA JARINGAN SUMBER DAYA AIR
- Pintu Air
- Prasarana Irigasi
- Jaringan Irigasi Primer
- Jaringan Irigasi Sekunder
- Jaringan Irigasi Tersier

RENCANA JARINGAN AIR MINUM
- Rak Penampungan Air
- Bangunan Penangkap Mata Air
- Hidran Kebakaran
- Sumur Pompa
- Terminal Air
- Jaringan Distribusi Pembagi
- Jaringan Transmisi Air Minum

RENCANA PENGELOLAAN AIR LIMBAH DAN PENGELOLAAN LIMBAH BAHAN BERBAHAYA DAN BERACUN (B3)
- IPAL Komunal Industri Rumah Tangga
- Infrastruktur Sistem Pengelolaan Air Limbah Non Domestik
- Sistem Pengelolaan Limbah Bahan Berbahaya dan Beracun (B3)

RENCANA JARINGAN PERSAMPAHAN
- Tempat Penampungan Sementara (TPS)

RENCANA JARINGAN DRAINASE
- Jaringan Drainase Primer
- Jaringan Drainase Sekunder
- Jaringan Drainase Tersier

RENCANA JARINGAN PRASARANA LAINNYA
- Tempat Evakuasi Akhir
- Tempat Evakuasi Sementara
- Jalur Evakuasi Bencana
- Jalur Sepeda
- Jaringan Pejalan Kaki

PENJELASAN KODE LOKASI
- WP
- SWP
- Blok

I.A.1

SUMBER DATA DAN RIWAYAT PETA:

1. Data Citra Satelit Resolusi Tinggi Tahun 2020 - 2021
2. Peta Dasar yang telah terkoreksi dari Badan Informasi Geospasial (BIG) tahun 2023
3. Peraturan Daerah Kabupaten Malang Timur No 3 Tahun 2010 tentang Rencana Tata Ruang Wilayah Kabupaten Malang
4. Pengolahan Data Tahun 2023

Catatan:
Peta ini bukan referensi resmi mengenai garis-garis batas administrasi

Mengetahui,
BUPATI MALANG,

SANUSI

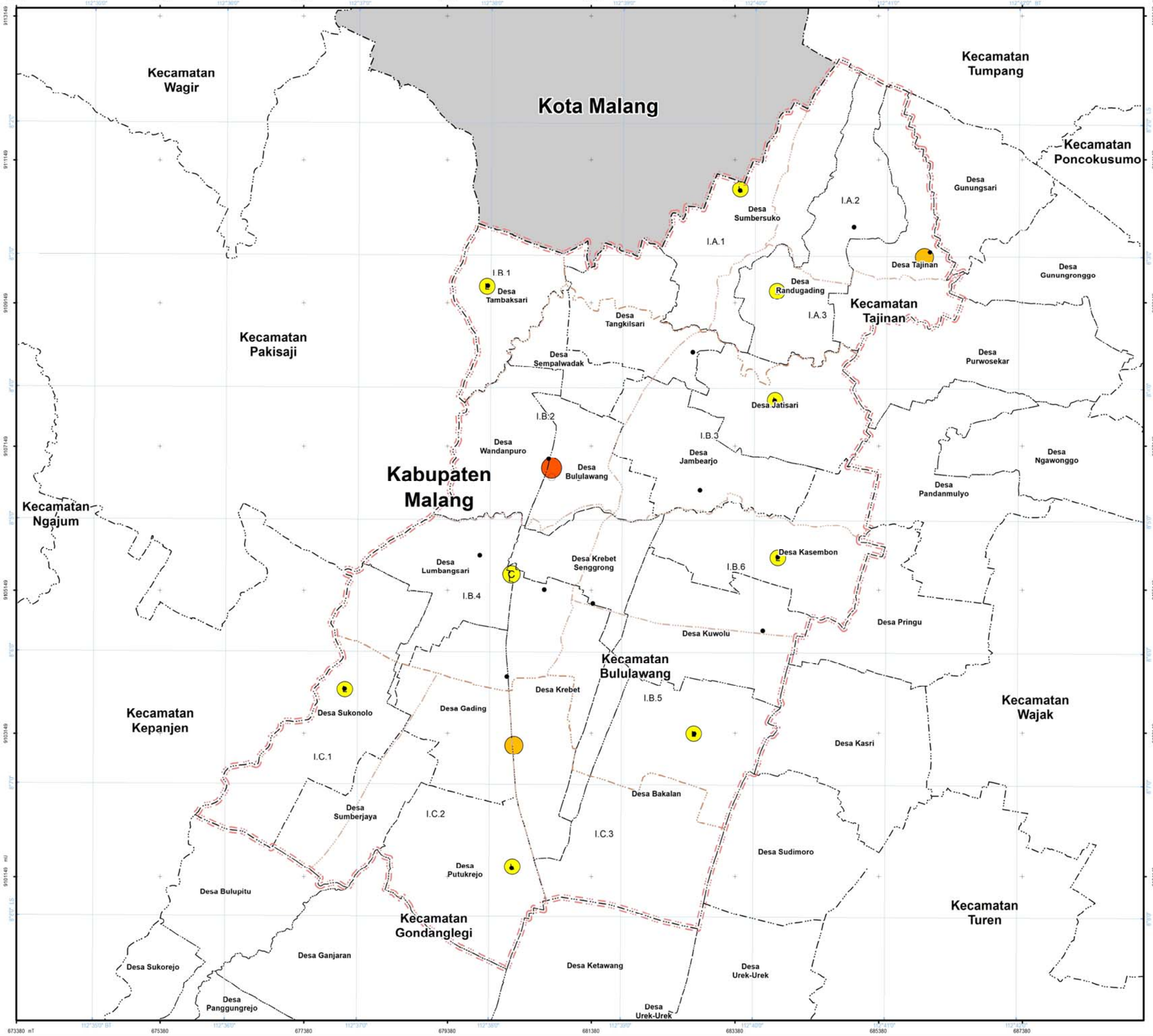

PEMERINTAH KABUPATEN MALANG
PROVINSI JAWA TIMUR

LAMPIRAN IV
PERATURAN BUPATI MALANG
NOMOR TAHUN 2024
TENTANG
RENCANA DETAIL TATA RUANG
WILAYAH PERENCANAAN BULULAWANG - TAJINAN
TAHUN 2024 - 2044

PETA RENCANA STRUKTUR RUANG RENCANA PENGEMBANGAN PUSAT PELAYANAN

U

SKALA : 1:50.000

0 0,5 1 2 Km

Proyeksi	: Universal Transverse Mercator
Sistem Grid	: Grid Geografis dan Grid UTM Zona 49 S
Datum Horizontal	: Datum WGS 1984
Datum Vertikal	: Geoid EGM 2008

DIAGRAM LOKASI

KETERANGAN :

IBU KOTA PEMERINTAHAN
- Ibu Kota Kecamatan
- Ibu Kota Desa/Kelurahan

BATAS ADMINISTRASI
- Batas Kabupaten/Kota
- Batas Kecamatan
- Batas Desa/Kelurahan

BATAS PERENCANAAN
- Batas WP
- Batas SWP
- Batas Blok

RENCANA STRUKTUR RUANG
RENCANA PENGEMBANGAN PUSAT PELAYANAN
- Pusat Pelayanan Kota/Kawasan Perkotaan
- Sub Pusat Pelayanan Kota/Kawasan Perkotaan
- C — Pusat Lingkungan Kecamatan
- L — Pusat Lingkungan Kelurahan/Desa

PENJELASAN KODE LOKASI
WP
SWP
Blok
I.A.1

SUMBER DATA DAN RIWAYAT PETA:

1. Data Citra Satelit Resolusi Tinggi Tahun 2020 - 2021
2. Peta Dasar yang telah terkoreksi dari Badan Informasi Geospasial (BIG) tahun 2023
3. Peraturan Daerah Kabupaten Malang Timur No 3 Tahun 2010 tentang Rencana Tata Ruang Wilayah Kabupaten Malang
4. Pengolahan Data Tahun 2023

Catatan:
Peta ini bukan referensi resmi mengenai garis-garis batas administrasi

Mengetahui,
BUPATI MALANG,

SANUSI

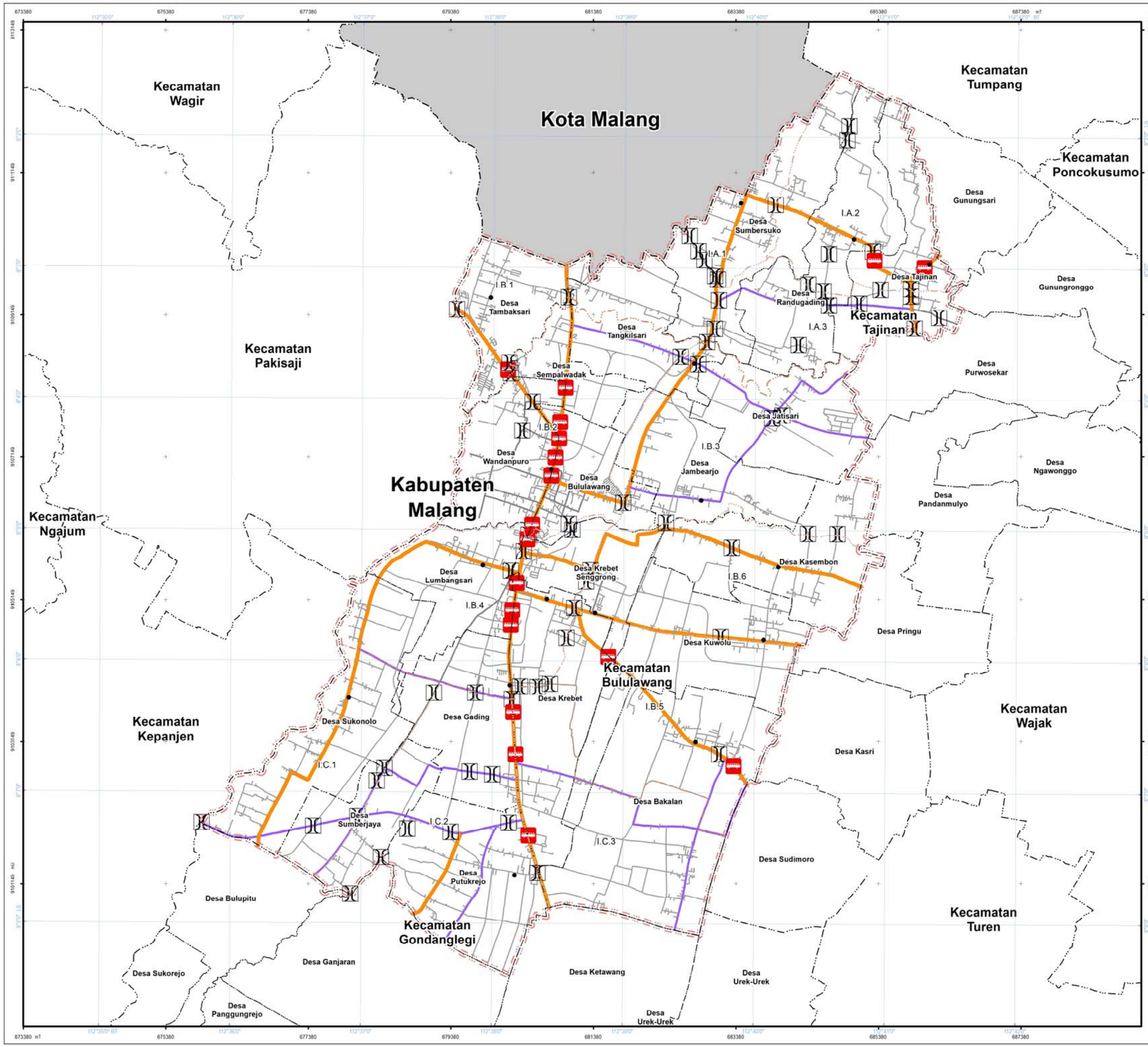

PEMERINTAH KABUPATEN MALANG
PROVINSI JAWA TIMUR

LAMPIRAN V
PERATURAN BUPATI MALANG
NOMOR TAHUN 2024
TENTANG
RENCANA DETAIL TATA RUANG
WILAYAH PERENCANAAN BULULAWANG - TAJINAN
TAHUN 2024 - 2044

PETA RENCANA STRUKTUR RUANG RENCANA JARINGAN TRANSPORTASI

U

SKALA : 1:50.000

0 0,5 1 2 Km

Proyeksi	: Universal Transverse Mercator
Sistem Grid	: Grid Geografis dan Grid UTM Zona 49 S
Datum Horizontal	: Datum WGS 1984
Datum Vertikal	: Geoid EGM 2008

DIAGRAM LOKASI

KETERANGAN :

IBU KOTA PEMERINTAHAN
- Ibu Kota Kecamatan
- Ibu Kota Desa/Kelurahan

BATAS ADMINISTRASI
- Batas Kabupaten/Kota
- Batas Kecamatan
- Batas Desa/Kelurahan

BATAS PERENCANAAN
- Batas WP
- Batas SWP
- Batas Blok

RENCANA STRUKTUR RUANG
RENCANA JARINGAN TRANSPORTASI
Transportasi Darat
- Halte
- Jembatan
- Jalan Kolektor Primer
- Jalan Lokal Primer
- Jalan Lingkungan Primer
- Jalan Lingkungan Sekunder

PENJELASAN KODE LOKASI
- WP
- SWP
- Blok

I.A.1

SUMBER DATA DAN RIWAYAT PETA:
1. Data Citra Satelit Resolusi Tinggi Tahun 2020 - 2021
2. Peta Dasar yang telah terkoreksi dari Badan Informasi Geospasial (BIG) tahun 2023
3. Peraturan Daerah Kabupaten Malang Timur No 3 Tahun 2010 tentang Rencana Tata Ruang Wilayah Kabupaten Malang
4. Pengolahan Data Tahun 2023

Catatan:
Peta ini bukan referensi resmi mengenai garis-garis batas administrasi

Mengetahui,
BUPATI MALANG,

SANUSI

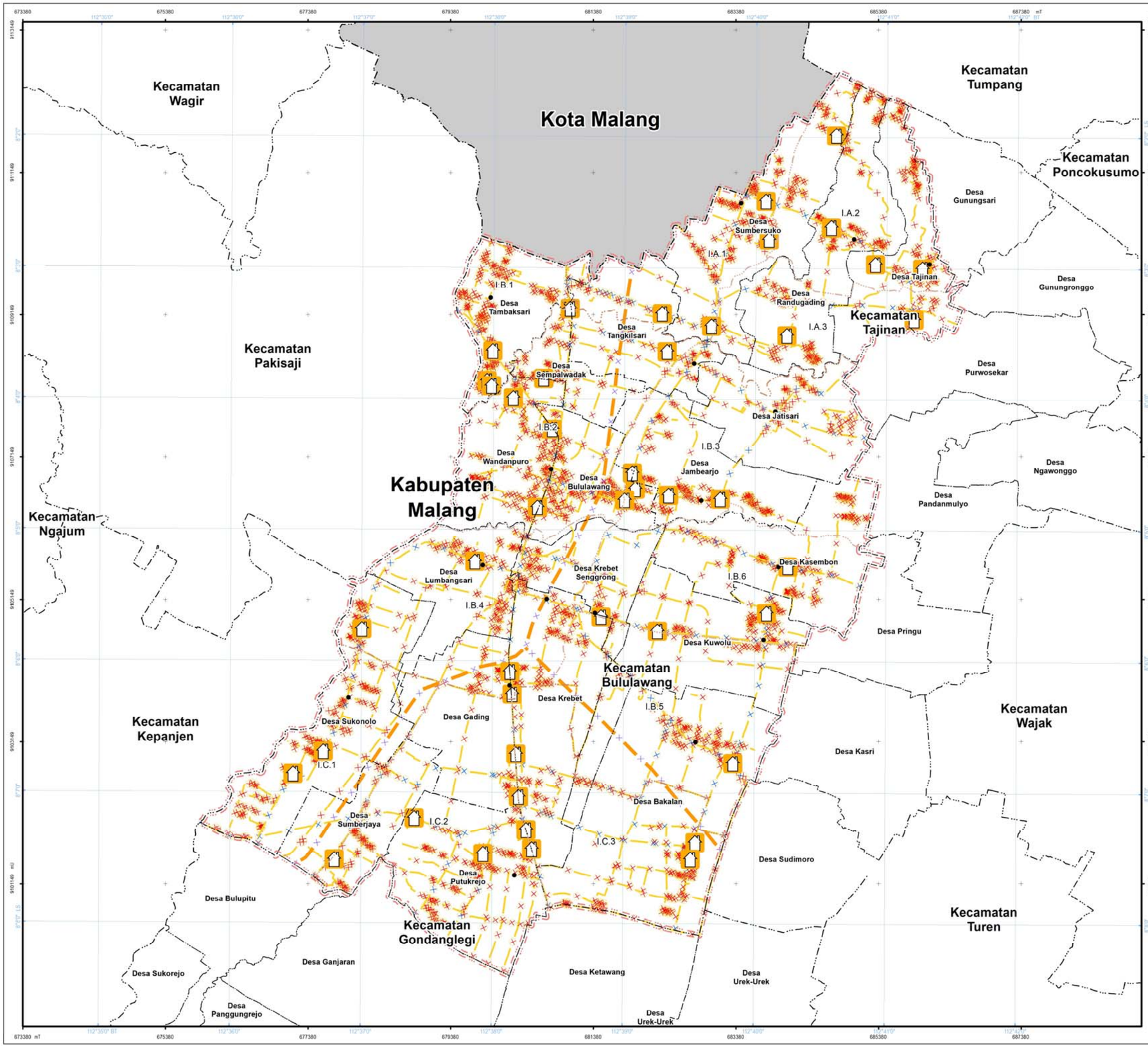

PEMERINTAH KABUPATEN MALANG
PROVINSI JAWA TIMUR

LAMPIRAN VI
PERATURAN BUPATI MALANG
NOMOR TAHUN 2024
TENTANG
RENCANA DETAIL TATA RUANG
WILAYAH PERENCANAAN BULULAWANG - TAJINAN
TAHUN 2024 - 2044

PETA RENCANA STRUKTUR RUANG RENCANA JARINGAN ENERGI

U

SKALA : 1:50.000

0 0,5 1 2 Km

Proyeksi	: Universal Transverse Mercator
Sistem Grid	: Grid Geografis dan Grid UTM Zona 49 S
Datum Horizontal	: Datum WGS 1984
Datum Vertikal	: Geoid EGM 2008

DIAGRAM LOKASI

KETERANGAN :

IBU KOTA PEMERINTAHAN
- Ibu Kota Kecamatan
- Ibu Kota Desa/Kelurahan

BATAS ADMINISTRASI
- Batas Kabupaten/Kota
- Batas Kecamatan
- Batas Desa/Kelurahan

BATAS PERENCANAAN
- Batas WP
- Batas SWP
- Batas Blok

RENCANA STRUKTUR RUANG
RENCANA JARINGAN ENERGI
- Gardu Distribusi
- Saluran Udara Tegangan Tinggi (SUTT)
- Saluran Udara Tegangan Menengah (SUTM)
- Saluran Udara Tegangan Rendah (SUTR)

PENJELASAN KODE LOKASI
WP
SWP
Blok
I.A.1

SUMBER DATA DAN RIWAYAT PETA:
1. Data Citra Satelit Resolusi Tinggi Tahun 2020 - 2021
2. Peta Dasar yang telah terkoreksi dari Badan Informasi Geospasial (BIG) tahun 2023
3. Peraturan Daerah Kabupaten Malang Timur No 3 Tahun 2010 tentang Rencana Tata Ruang Wilayah Kabupaten Malang
4. Pengolahan Data Tahun 2023

Catatan:
Peta ini bukan referensi resmi mengenai garis-garis batas administrasi

Mengetahui,
BUPATI MALANG,

SANUSI

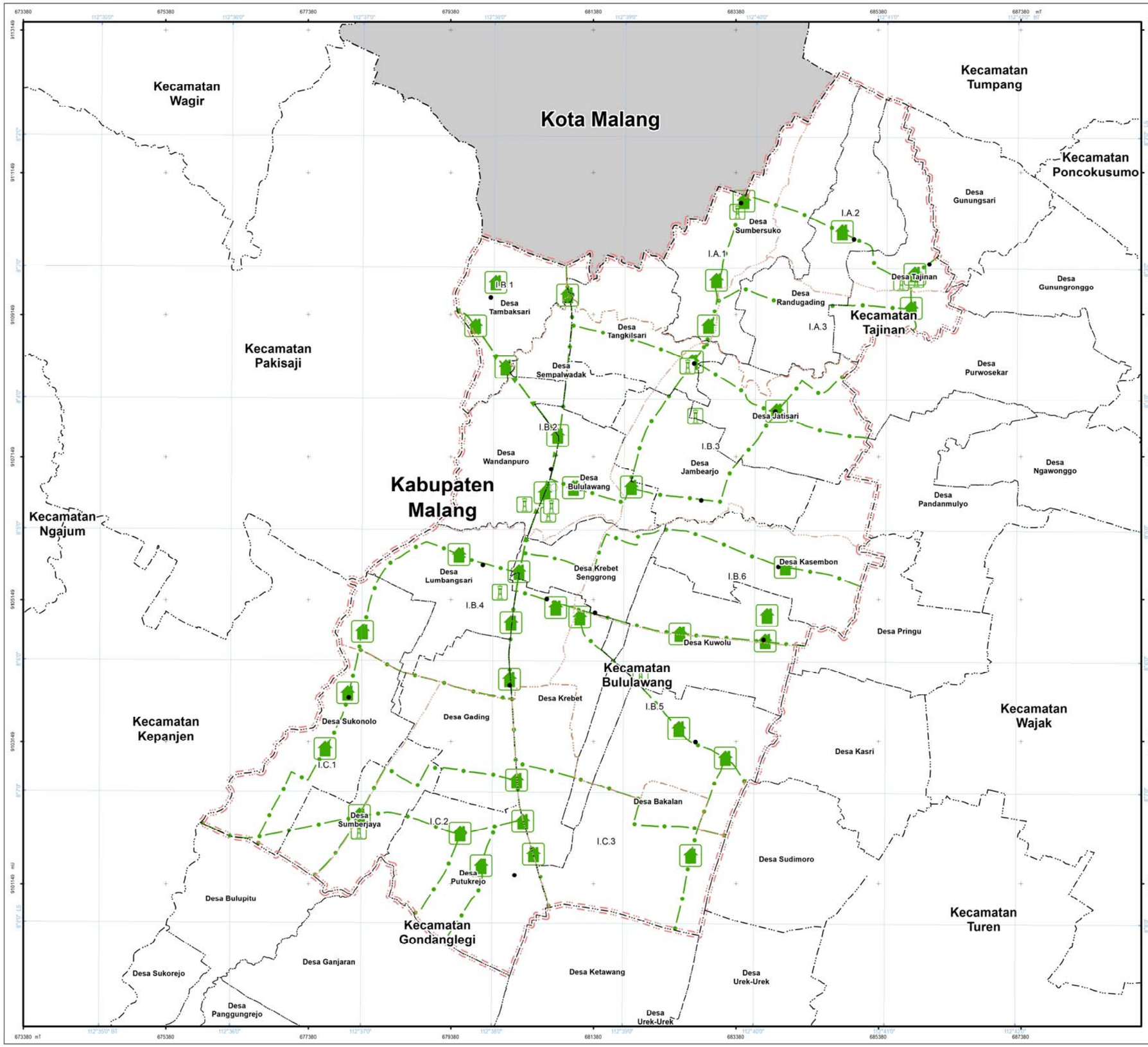

PEMERINTAH KABUPATEN MALANG
PROVINSI JAWA TIMUR

LAMPIRAN VII
PERATURAN BUPATI MALANG
NOMOR TAHUN 2024
TENTANG
RENCANA DETAIL TATA RUANG
WILAYAH PERENCANAAN BULULAWANG - TAJINAN
TAHUN 2024 - 2044

PETA RENCANA STRUKTUR RUANG RENCANA JARINGAN TELEKOMUNIKASI

U

SKALA : 1:50.000

0 0,5 1 2 Km

Proyeksi	: Universal Transverse Mercator
Sistem Grid	: Grid Geografis dan Grid UTM Zona 49 S
Datum Horizontal	: Datum WGS 1984
Datum Vertikal	: Geoid EGM 2008

DIAGRAM LOKASI

KETERANGAN :

IBU KOTA PEMERINTAHAN
- Ibu Kota Kecamatan
- Ibu Kota Desa/Kelurahan

BATAS ADMINISTRASI
- Batas Kabupaten/Kota
- Batas Kecamatan
- Batas Desa/Kelurahan

BATAS PERENCANAAN
- Batas WP
- Batas SWP
- Batas Blok

RENCANA STRUKTUR RUANG
RENCANA JARINGAN TELEKOMUNIKASI
- Menara Base Transceiver Station (BTS)
- Rumah Kabel
- Jaringan Serat Optik
- Telepon Fixed Line

PENJELASAN KODE LOKASI
WP
SWP
Blok
I.A.1

SUMBER DATA DAN RIWAYAT PETA:
1. Data Citra Satelit Resolusi Tinggi Tahun 2020 - 2021
2. Peta Dasar yang telah terkoreksi dari Badan Informasi Geospasial (BIG) tahun 2023
3. Peraturan Daerah Kabupaten Malang Timur No 3 Tahun 2010 tentang Rencana Tata Ruang Wilayah Kabupaten Malang
4. Pengolahan Data Tahun 2023

Catatan:
Peta ini bukan referensi resmi mengenai garis-garis batas administrasi

Mengetahui,
BUPATI MALANG,

SANUSI

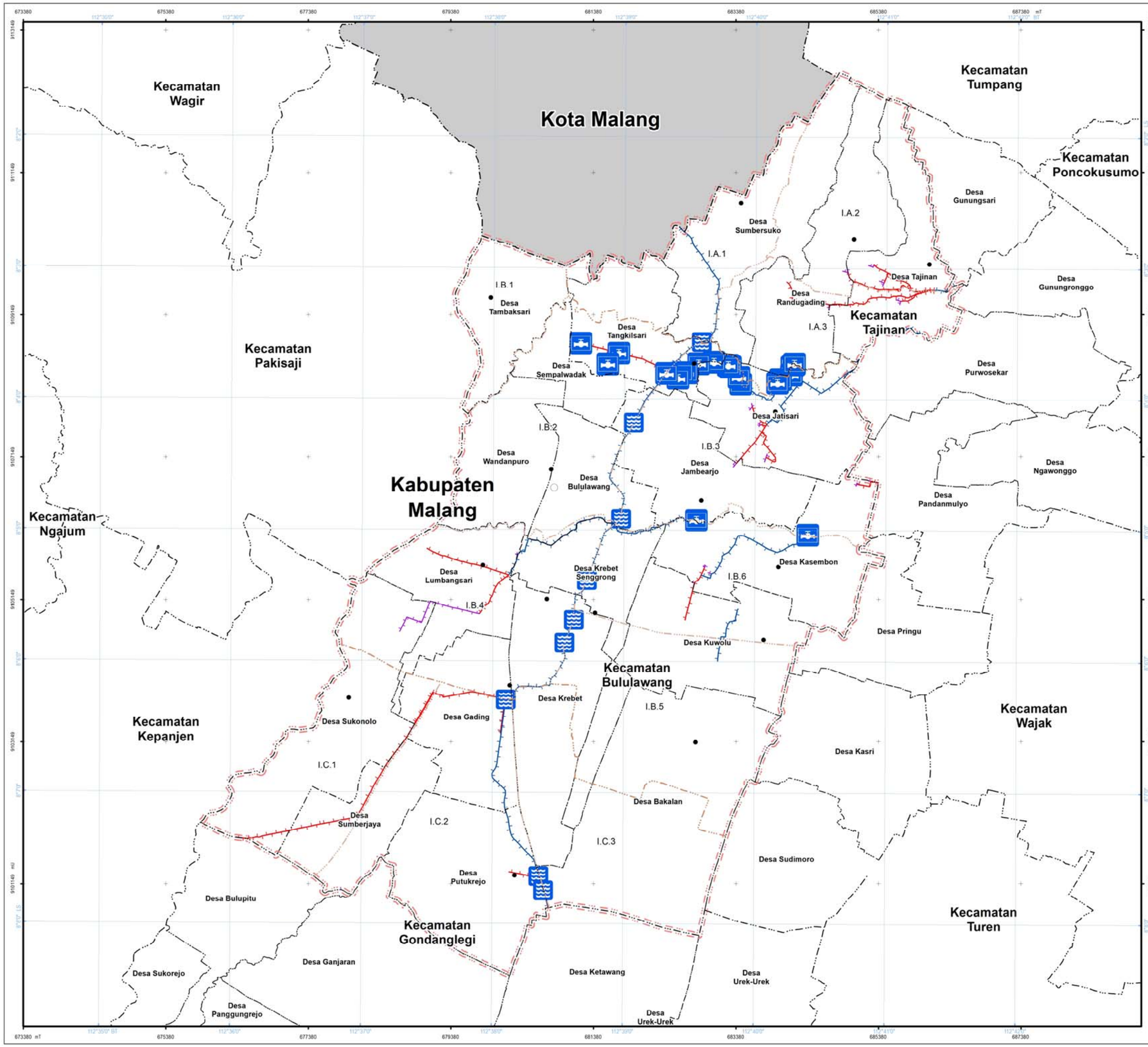

PEMERINTAH KABUPATEN MALANG
PROVINSI JAWA TIMUR

LAMPIRAN VIII
PERATURAN BUPATI MALANG
NOMOR TAHUN 2024
TENTANG
RENCANA DETAIL TATA RUANG
WILAYAH PERENCANAAN BULULAWANG - TAJINAN
TAHUN 2024 - 2044

PETA RENCANA STRUKTUR RUANG RENCANA JARINGAN SUMBER DAYA AIR

U

SKALA : 1:50.000

0 0,5 1 2 Km

Proyeksi	: Universal Transverse Mercator
Sistem Grid	: Grid Geografis dan Grid UTM Zona 49 S
Datum Horizontal	: Datum WGS 1984
Datum Vertikal	: Geoid EGM 2008

DIAGRAM LOKASI

KETERANGAN :

IBU KOTA PEMERINTAHAN
- Ibu Kota Kecamatan
- Ibu Kota Desa/Kelurahan

BATAS ADMINISTRASI
- Batas Kabupaten/Kota
- Batas Kecamatan
- Batas Desa/Kelurahan

BATAS PERENCANAAN
- Batas WP
- Batas SWP
- Batas Blok

RENCANA STRUKTUR RUANG
RENCANA JARINGAN SUMBER DAYA AIR
- Pintu Air
- Prasarana Irigasi
- Jaringan Irigasi Primer
- Jaringan Irigasi Sekunder
- Jaringan Irigasi Tersier

PENJELASAN KODE LOKASI
- WP
- SWP
- Blok

I.A.1

SUMBER DATA DAN RIWAYAT PETA:
1. Data Citra Satelit Resolusi Tinggi Tahun 2020 - 2021
2. Peta Dasar yang telah terkoreksi dari Badan Informasi Geospasial (BIG) tahun 2023
3. Peraturan Daerah Kabupaten Malang Timur No 3 Tahun 2010 tentang Rencana Tata Ruang Wilayah Kabupaten Malang
4. Pengolahan Data Tahun 2023

Catatan:
Peta ini bukan referensi resmi mengenai garis-garis batas administrasi

Mengetahui,
BUPATI MALANG,

SANUSI

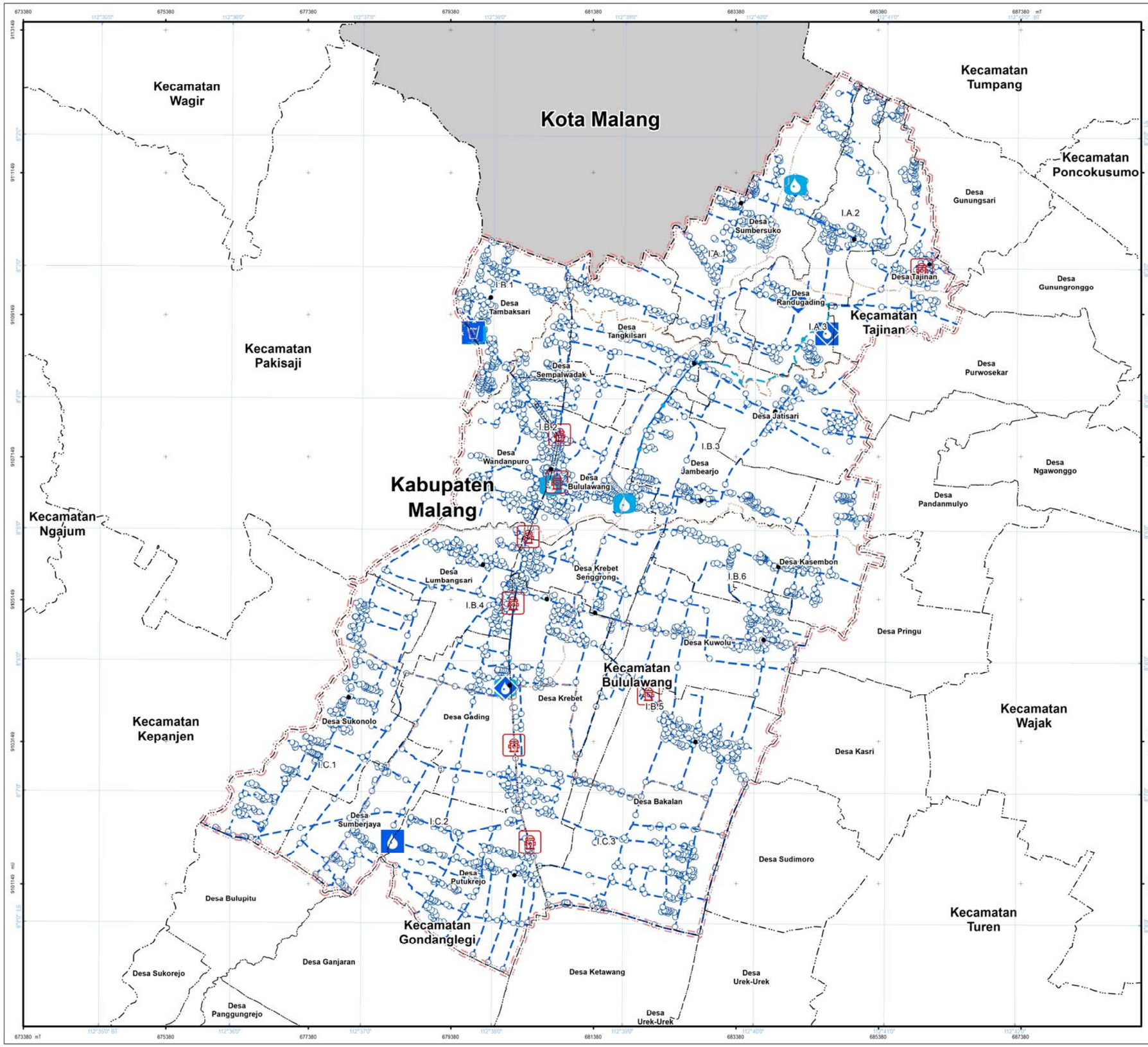

PEMERINTAH KABUPATEN MALANG
PROVINSI JAWA TIMUR

LAMPIRAN IX
PERATURAN BUPATI MALANG
NOMOR TAHUN 2024
TENTANG
RENCANA DETAIL TATA RUANG
WILAYAH PERENCANAAN BULULAWANG - TAJINAN
TAHUN 2024 - 2044

PETA RENCANA STRUKTUR RUANG RENCANA JARINGAN AIR MINUM

U

SKALA : 1:50.000

0 0,5 1 2 Km

Proyeksi	: Universal Transverse Mercator
Sistem Grid	: Grid Geografis dan Grid UTM Zona 49 S
Datum Horizontal	: Datum WGS 1984
Datum Vertikal	: Geoid EGM 2008

DIAGRAM LOKASI

KETERANGAN :

IBU KOTA PEMERINTAHAN
- Ibu Kota Kecamatan
- Ibu Kota Desa/Kelurahan

BATAS ADMINISTRASI
- Batas Kabupaten/Kota
- Batas Kecamatan
- Batas Desa/Kelurahan

BATAS PERENCANAAN
- Batas WP
- Batas SWP
- Batas Blok

RENCANA STRUKTUR RUANG
RENCANA JARINGAN AIR MINUM
- Bak Penampungan Air Hujan
- Bangunan Penangkap Mata Air
- Hidran Kebakaran
- Sumur Pompa
- Terminal Air
- Jaringan Distribusi Pembagi
- Jaringan Transmisi Air Minum

PENJELASAN KODE LOKASI
WP
SWP
Blok
I.A.1

SUMBER DATA DAN RIWAYAT PETA:
1. Data Citra Satelit Resolusi Tinggi Tahun 2020 - 2021
2. Peta Dasar yang telah terkoreksi dari Badan Informasi Geospasial (BIG) tahun 2023
3. Peraturan Daerah Kabupaten Malang Timur No 3 Tahun 2010 tentang Rencana Tata Ruang Wilayah Kabupaten Malang
4. Pengolahan Data Tahun 2023

Catatan:
Peta ini bukan referensi resmi mengenai garis-garis batas administrasi

Mengetahui,
BUPATI MALANG,

SANUSI

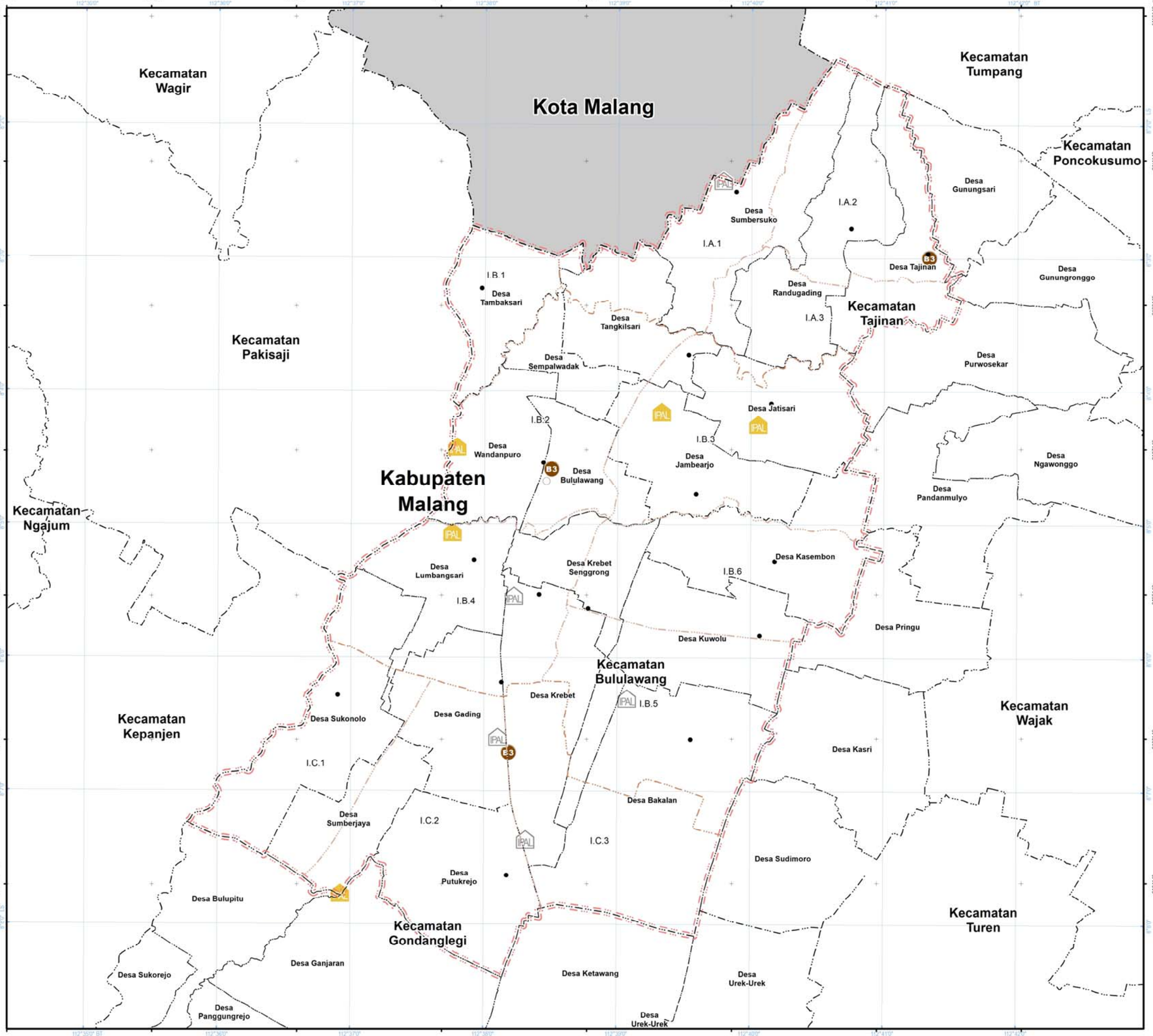

PEMERINTAH KABUPATEN MALANG
PROVINSI JAWA TIMUR

LAMPIRAN X
PERATURAN BUPATI MALANG
NOMOR TAHUN 2024
TENTANG
RENCANA DETAIL TATA RUANG
WILAYAH PERENCANAAN BULULAWANG - TAJINAN
TAHUN 2024 - 2044

PETA RENCANA STRUKTUR RUANG
RENCANA PENGELOLAAN AIR LIMBAH DAN PENGELOLAAN LIMBAH BAHAN BERBAHAYA DAN BERACUN (B3)

U

SKALA : 1:50.000

0 0,5 1 2 Km

Proyeksi	: Universal Transverse Mercator
Sistem Grid	: Grid Geografis dan Grid UTM Zona 49 S
Datum Horizontal	: Datum WGS 1984
Datum Vertikal	: Geoid EGM 2008

DIAGRAM LOKASI

KETERANGAN :

IBU KOTA PEMERINTAHAN
- Ibu Kota Kecamatan
- Ibu Kota Desa/Kelurahan

BATAS ADMINISTRASI
- Batas Kabupaten/Kota
- Batas Kecamatan
- Batas Desa/Kelurahan

BATAS PERENCANAAN
- Batas WP
- Batas SWP
- Batas Blok

RENCANA STRUKTUR RUANG

RENCANA PENGELOLAAN AIR LIMBAH DAN PENGELOLAAN LIMBAH BAHAN BERBAHAYA DAN BERACUN (B3)

- IPAL Komunal Industri Rumah Tangga
- Infrastruktur Sistem Pengelolaan Air Limbah Non Domestik
- Sistem Pengelolaan Limbah Bahan Berbahaya dan Beracun (B3)

PENJELASAN KODE LOKASI

WP
SWP
Blok
I.A.1

SUMBER DATA DAN RIWAYAT PETA:

1. Data Citra Satelit Resolusi Tinggi Tahun 2020 - 2021
2. Peta Dasar yang telah terkoreksi dari Badan Informasi Geospasial (BIG) tahun 2023
3. Peraturan Daerah Kabupaten Malang Timur No 3 Tahun 2010 tentang Rencana Tata Ruang Wilayah Kabupaten Malang
4. Pengolahan Data Tahun 2023

Catatan:
Peta ini bukan referensi resmi mengenai garis-garis batas administrasi

Mengetahui,
BUPATI MALANG,

SANUSI

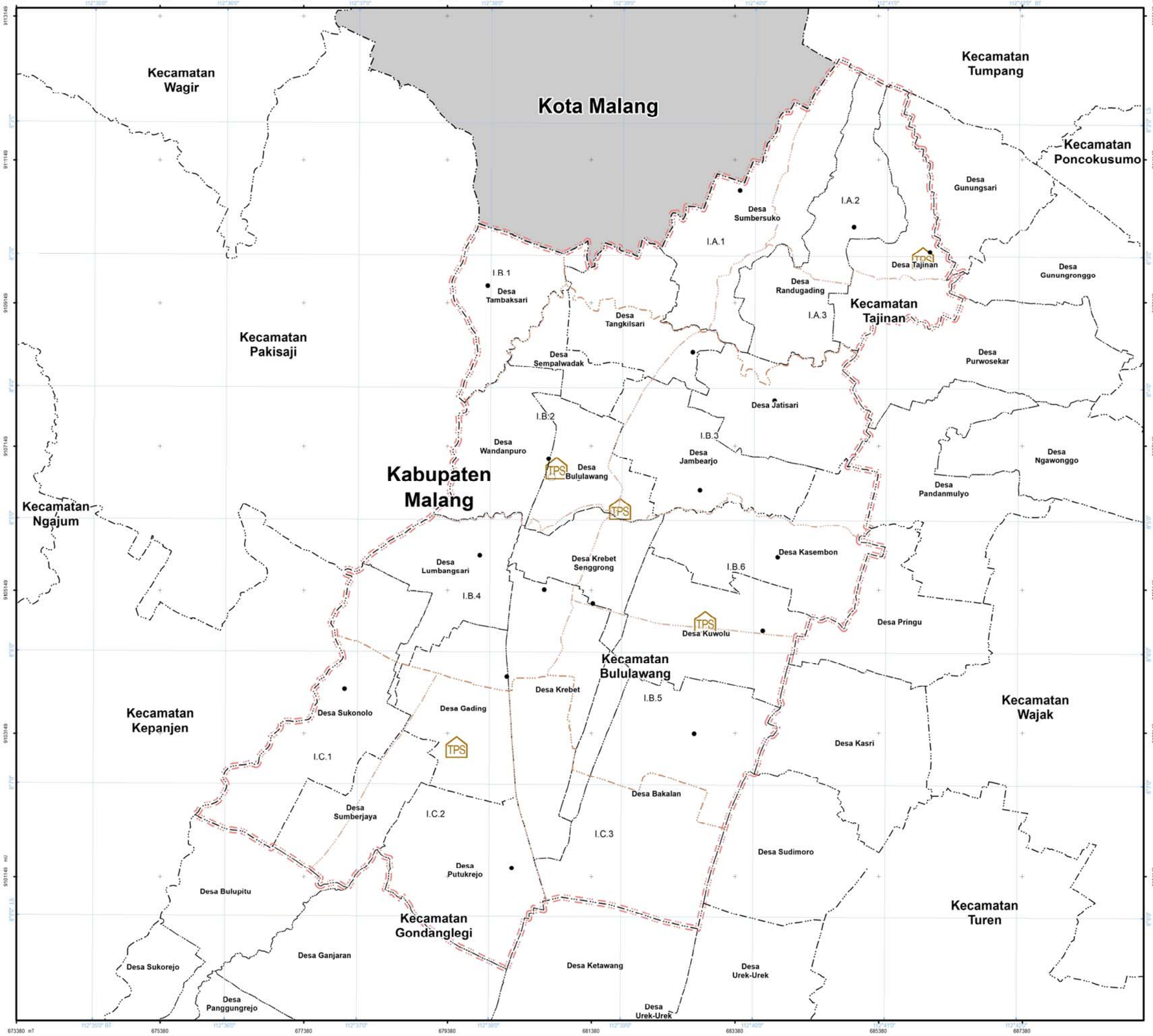

PEMERINTAH KABUPATEN MALANG
PROVINSI JAWA TIMUR

LAMPIRAN XI
PERATURAN BUPATI MALANG
NOMOR TAHUN 2024
TENTANG
RENCANA DETAIL TATA RUANG
WILAYAH PERENCANAAN BULULAWANG - TAJINAN
TAHUN 2024 - 2044

PETA RENCANA STRUKTUR RUANG RENCANA JARINGAN PERSAMPAHAN

U

SKALA : 1:50.000

0 0,5 1 2 Km

Proyeksi	: Universal Transverse Mercator
Sistem Grid	: Grid Geografis dan Grid UTM Zona 49 S
Datum Horizontal	: Datum WGS 1984
Datum Vertikal	: Geoid EGM 2008

DIAGRAM LOKASI

KETERANGAN :

IBU KOTA PEMERINTAHAN
- Ibu Kota Kecamatan
- Ibu Kota Desa/Kelurahan

BATAS ADMINISTRASI
- Batas Kabupaten/Kota
- Batas Kecamatan
- Batas Desa/Kelurahan

BATAS PERENCANAAN
- Batas WP
- Batas SWP
- Batas Blok

RENCANA STRUKTUR RUANG
RENCANA JARINGAN PERSAMPAHAN

TPS Tempat Penampungan Sementara (TPS)

PENJELASAN KODE LOKASI

WP
SWP
Blok
I.A.1

SUMBER DATA DAN RIWAYAT PETA:

1. Data Citra Satelit Resolusi Tinggi Tahun 2020 - 2021
2. Peta Dasar yang telah terkoreksi dari Badan Informasi Geospasial (BIG) tahun 2023
3. Peraturan Daerah Kabupaten Malang Timur No 3 Tahun 2010 tentang Rencana Tata Ruang Wilayah Kabupaten Malang
4. Pengolahan Data Tahun 2023

Catatan:
Peta ini bukan referensi resmi mengenai garis-garis batas administrasi

Mengetahui,
BUPATI MALANG,

SANUSI

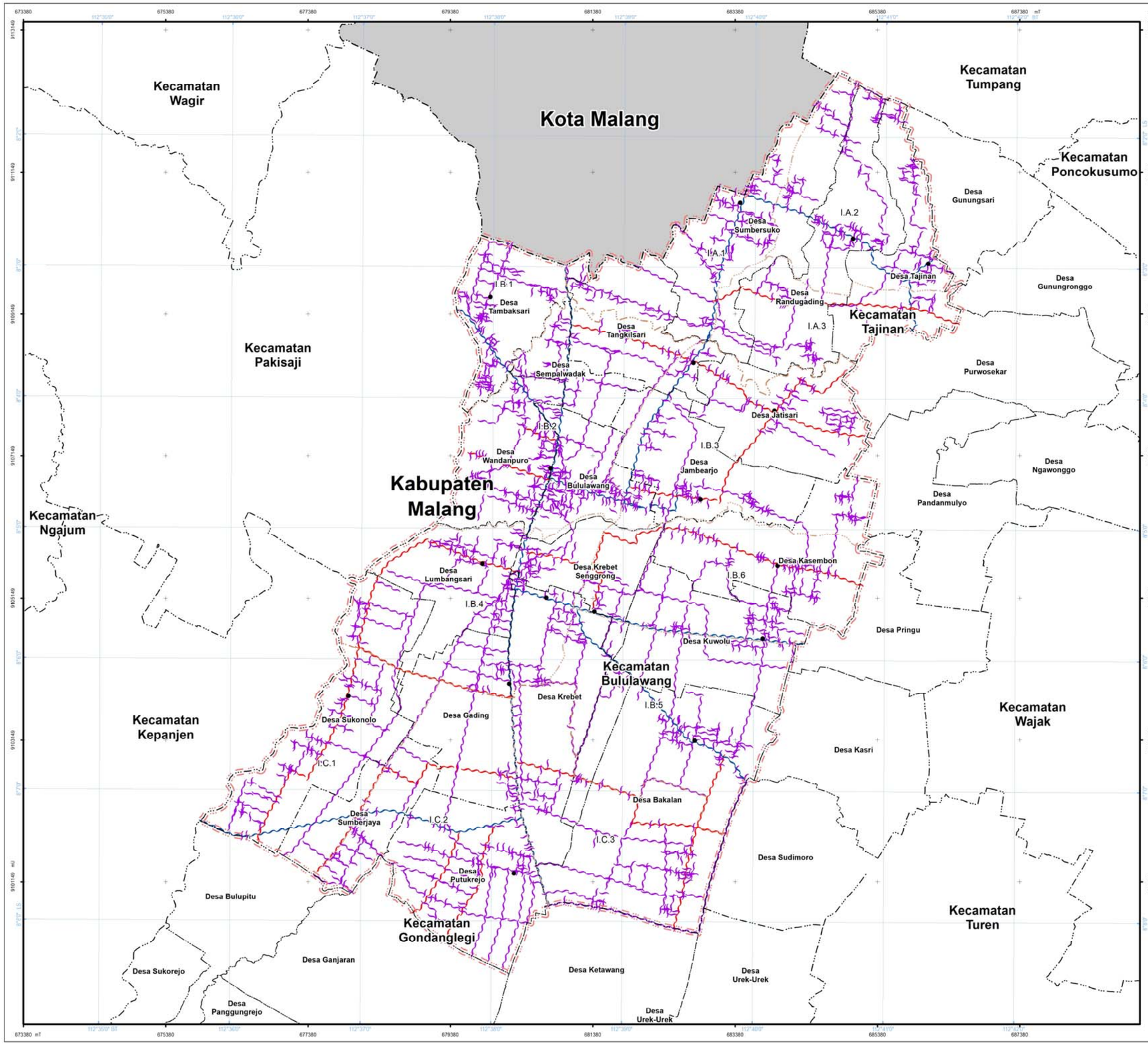

PEMERINTAH KABUPATEN MALANG
PROVINSI JAWA TIMUR

LAMPIRAN XII
PERATURAN BUPATI MALANG
NOMOR TAHUN 2024
TENTANG
RENCANA DETAIL TATA RUANG
WILAYAH PERENCANAAN BULULAWANG - TAJINAN
TAHUN 2024 - 2044

PETA RENCANA STRUKTUR RUANG RENCANA JARINGAN DRAINASE

U

SKALA : 1:50.000

0 0,5 1 2 Km

Proyeksi	: Universal Transverse Mercator
Sistem Grid	: Grid Geografis dan Grid UTM Zona 49 S
Datum Horizontal	: Datum WGS 1984
Datum Vertikal	: Geoid EGM 2008

DIAGRAM LOKASI

KETERANGAN :

IBU KOTA PEMERINTAHAN
- Ibu Kota Kecamatan
- Ibu Kota Desa/Kelurahan

BATAS ADMINISTRASI
- Batas Kabupaten/Kota
- Batas Kecamatan
- Batas Desa/Kelurahan

BATAS PERENCANAAN
- Batas WP
- Batas SWP
- Batas Blok

RENCANA STRUKTUR RUANG
RENCANA JARINGAN DRAINASE
- Jaringan Drainase Primer
- Jaringan Drainase Sekunder
- Jaringan Drainase Tersier

PENJELASAN KODE LOKASI
WP
SWP
Blok
I.A.1

SUMBER DATA DAN RIWAYAT PETA:
1. Data Citra Satelit Resolusi Tinggi Tahun 2020 - 2021
2. Peta Dasar yang telah terkoreksi dari Badan Informasi Geospasial (BIG) tahun 2023
3. Peraturan Daerah Kabupaten Malang Timur No 3 Tahun 2010 tentang Rencana Tata Ruang Wilayah Kabupaten Malang
4. Pengolahan Data Tahun 2023

Catatan:
Peta ini bukan referensi resmi mengenai garis-garis batas administrasi

Mengetahui,
BUPATI MALANG,

SANUSI

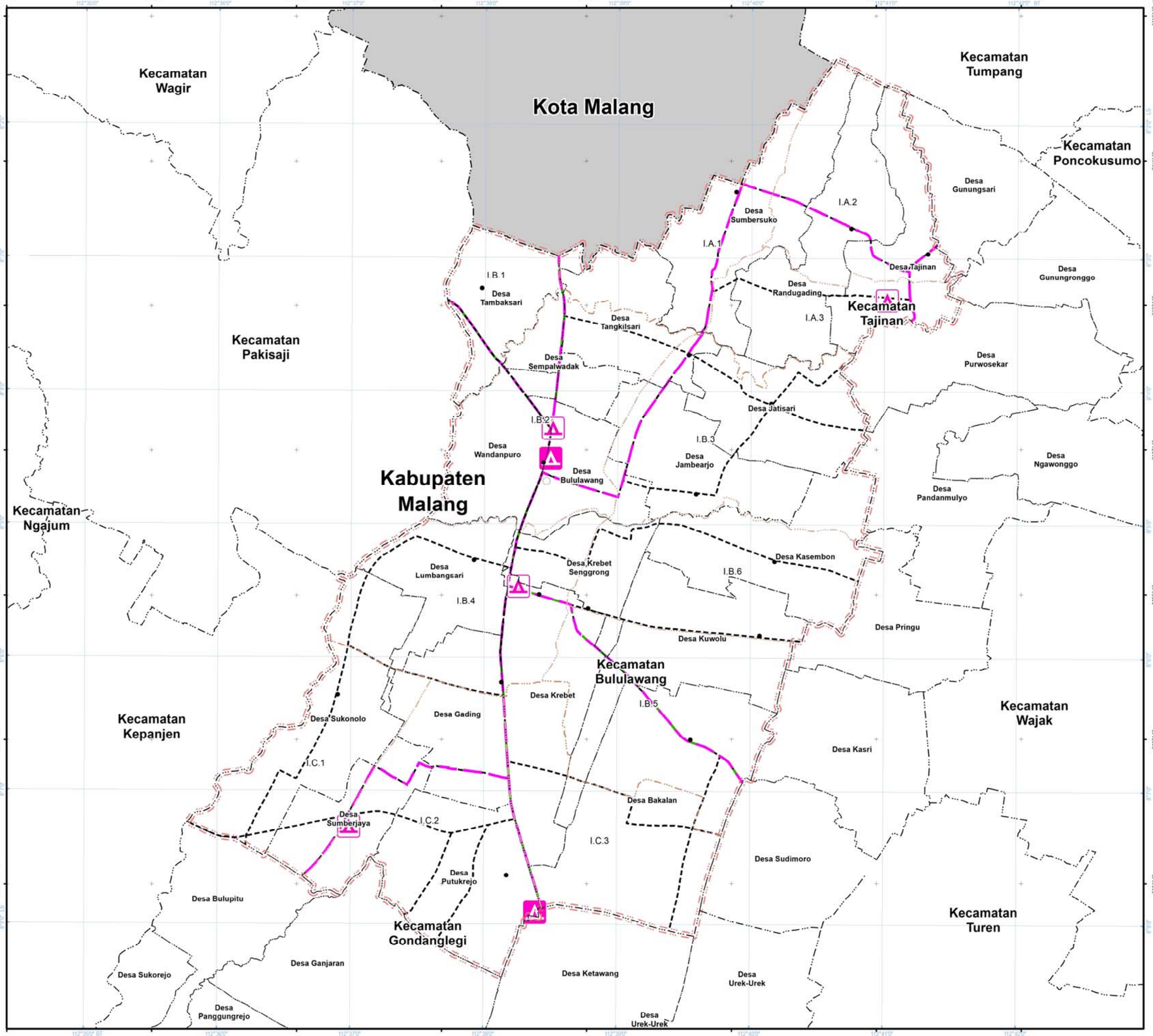

PEMERINTAH KABUPATEN MALANG
PROVINSI JAWA TIMUR

LAMPIRAN XIII
PERATURAN BUPATI MALANG
NOMOR TAHUN 2024
TENTANG
RENCANA DETAIL TATA RUANG
WILAYAH PERENCANAAN BULULAWANG - TAJINAN
TAHUN 2024 - 2044

PETA RENCANA STRUKTUR RUANG RENCANA JARINGAN PRASARANA LAINNYA

U

SKALA : 1:50.000

0 0,5 1 2 Km

Proyeksi	: Universal Transverse Mercator
Sistem Grid	: Grid Geografis dan Grid UTM Zona 49 S
Datum Horizontal	: Datum WGS 1984
Datum Vertikal	: Geoid EGM 2008

DIAGRAM LOKASI

KETERANGAN :

IBU KOTA PEMERINTAHAN
- Ibu Kota Kecamatan
- Ibu Kota Desa/Kelurahan

BATAS ADMINISTRASI
- Batas Kabupaten/Kota
- Batas Kecamatan
- Batas Desa/Kelurahan

BATAS PERENCANAAN
- Batas WP
- Batas SWP
- Batas Blok

RENCANA STRUKTUR RUANG
RENCANA JARINGAN PRASARANA LAINNYA
- Tempat Evakuasi Akhir
- Tempat Evakuasi Sementara
- Jalur Evakuasi Bencana
- Jalur Sepeda
- Jaringan Pejalan Kaki

PENJELASAN KODE LOKASI
WP
SWP
Blok
I.A.1

SUMBER DATA DAN RIWAYAT PETA:
1. Data Citra Satelit Resolusi Tinggi Tahun 2020 - 2021
2. Peta Dasar yang telah terkoreksi dari Badan Informasi Geospasial (BIG) tahun 2023
3. Peraturan Daerah Kabupaten Malang Timur No 3 Tahun 2010 tentang Rencana Tata Ruang Wilayah Kabupaten Malang
4. Pengolahan Data Tahun 2023

Catatan:
Peta ini bukan referensi resmi mengenai garis-garis batas administrasi

Mengetahui,
BUPATI MALANG,

SANUSI

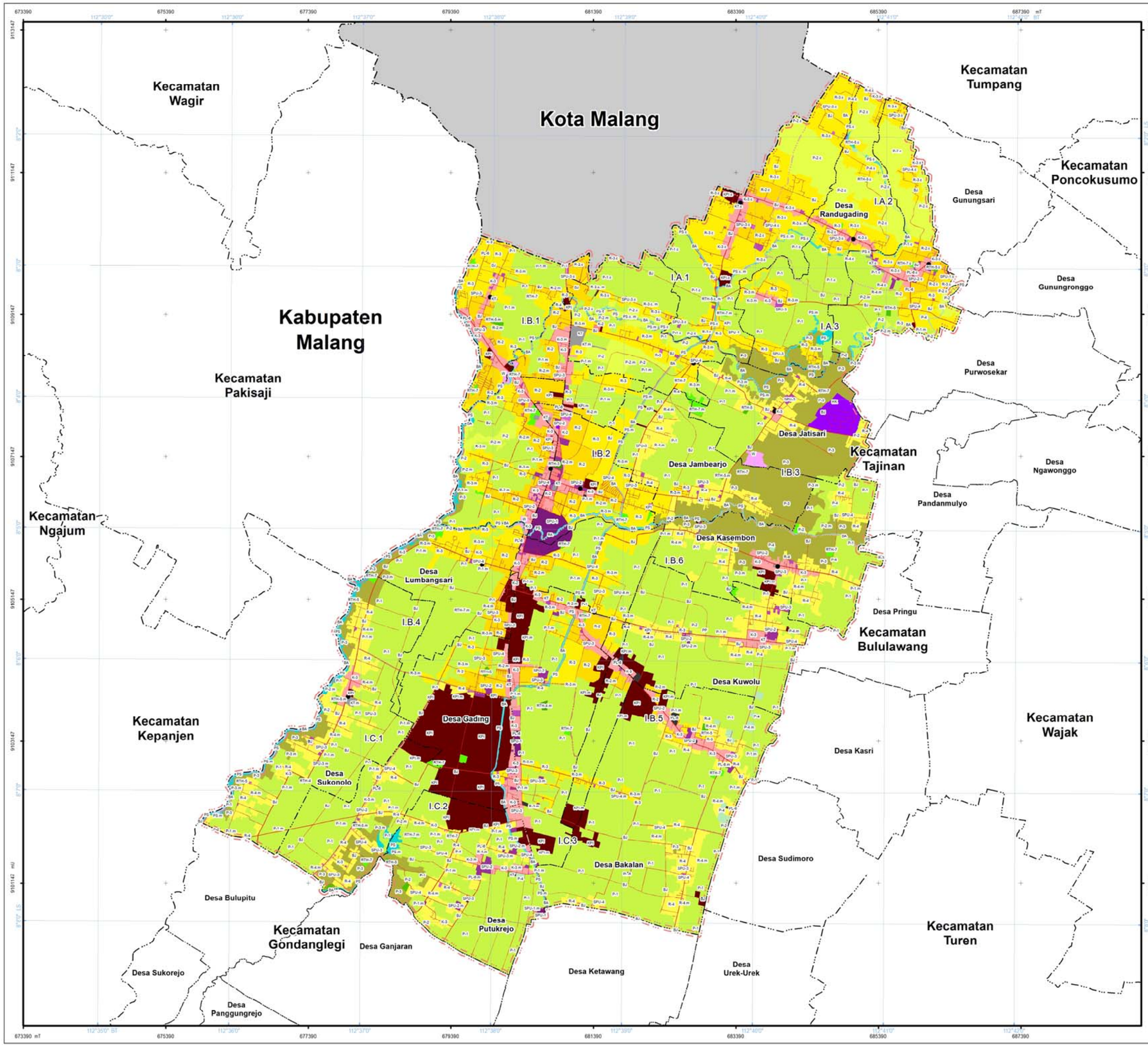

PEMERINTAH KABUPATEN MALANG
PROVINSI JAWA TIMUR

LAMPIRAN XIV
PERATURAN BUPATI MALANG
NOMOR TAHUN 2024
TENTANG
RENCANA DETAIL TATA RUANG
WILAYAH PERENCANAAN BULULAWANG - TAJINAN
TAHUN 2024 - 2044

PETA RENCANA POLA RUANG

U

SKALA : 1:50.000

0 0,5 1 2 Km

Proyeksi	: Universal Transverse Mercator
Sistem Grid	: Grid Geografis dan Grid UTM Zona 49 S
Datum Horizontal	: Datum WGS 1984
Datum Vertikal	: Geoid EGM 2008

DIAGRAM LOKASI

KETERANGAN :

IBU KOTA PEMERINTAHAN
- Ibu Kota Kecamatan
- Ibu Kota Desa/Kelurahan

BATAS ADMINISTRASI
- Batas Kabupaten/Kota
- Batas Kecamatan
- Batas Desa/Kelurahan

BATAS PERENCANAAN
- Batas WP
- Batas SWP
- Batas Blok

RENCANA POLA RUANG

ZONA LINDUNG

Zona Badan Air
- BA — Badan Air

Zona Perlindungan Setempat
- PS — Perlindungan Setempat

Zona Ruang Terbuka Hijau
- RTH-6 — Taman Kecamatan
- RTH-5 — Taman Kelurahan
- RTH-4 — Taman RW
- RTH-7 — Pemakaman

ZONA BUDI DAYA

Zona Badan Jalan
- BJ — Badan Jalan

Zona Pertanian
- P-1 — Tanaman Pangan
- P-2 — Hortikultura
- P-3 — Perkebunan
- P-4 — Peternakan

Zona Kawasan Peruntukan Industri
- KPI — Kawasan Peruntukan Industri

Zona Pariwisata
- W — Pariwisata

Zona Perumahan
- R-2 — Perumahan Kepadatan Tinggi
- R-3 — Perumahan Kepadatan Sedang
- R-4 — Perumahan Kepadatan Rendah

Zona Sarana Pelayanan Umum
- SPU-4 — SPU Skala Kota
- SPU-3 — SPU Skala Kecamatan
- SPU-2 — SPU Skala Kelurahan
- SPU-1 — SPU Skala RW

Zona Perdagangan dan Jasa
- K-2 — Perdagangan dan Jasa Skala WP
- K-3 — Perdagangan dan Jasa Skala SWP

Zona Perkantoran
- K-1 — Perkantoran

Zona Peruntukan Lainnya
- PL-6 — Pergudangan

Zona Pengelolaan Persampahan
- TP — Pengelolaan Persampahan

Zona Pertahanan dan Keamanan
- PA — Pertahanan dan Keamanan

PENJELASAN KODE LOKASI
- WP
- SWP
- Blok

I.A.1

TEKNIK PENGATURAN ZONASI
- Node Sub Zona
- Teknik Pengaturan Zonasi

K-2.c

xxx.c : TPZ Conditional Uses

SUMBER DATA DAN RIWAYAT PETA:

1. Data Citra Satelit Resolusi Tinggi Tahun 2020 - 2021
2. Peta Dasar yang telah terkoreksi dari Badan Informasi Geospasial (BIG) tahun 2023
3. Peraturan Daerah Kabupaten Malang Timur No 3 Tahun 2010 tentang Rencana Tata Ruang Wilayah Kabupaten Malang
4. Pengolahan Data Tahun 2023

Catatan:
Peta ini bukan referensi resmi mengenai garis-garis batas administrasi

Mengetahui,
BUPATI MALANG,

SANUSI

LAMPIRAN XV
PERATURAN BUPATI MALANG
NOMOR TAHUN 2024
TENTANG
RENCANA DETAIL TATA RUANG WILAYAH PERENCANAAN BULULAWANG – TAJINAN TAHUN 2024-2044

PROGRAM PEMANFAATAN RUANG PRIORITAS

No.	Program Utama	Lokasi	Sumber Pendanaan	Pelaksana				Waktu Pelaksanaan								
				Kementerian / Lembaga yang Menyelenggarakan Urusan Pemerintahan di Bidang	Perangkat Daerah Provinsi yang membidangi	Perangkat Daerah Kabupaten / Kota yang membidangi	Pemangku Kepentingan Lainnya	PJM-1	PJM-2 (2025-2029)					PJM-3 (2030-2034	PJM-4 (2035-2039)	PJM-5 (2040-2044)
								2024	2025	2026	2027	2028	2029			
I	**PERWUJUDAN RENCANA STRUKTUR RUANG**															
A	**Perwujudan Rencana Pengembangan Pusat Pelayanan**															
a	Perwujudan Pusat Pelayanan Kota/Kawasan Perkotaan, Sub Pusat Pelayanan Perkotaan dan Pusat Lingkungan															
1	PROGRAM PENATAAN BANGUNAN DAN LINGKUNGANNYA															
1.1	Penyelenggaran Penataan Bangunan dan Lingkungannya di Daerah Kabupaten/Kota															
1.1.1	Penyusunan Rencana dan Teknis Penataan Bangunan dan Lingkungan di Kawasan Strategis Daerah Kabupaten/Kota															
1.1.1.1	Kajian Penyusunan RTBL pada Pusat Pelayanan Kota/Kawasan Perkotaan	SWP I.B Blok I.B.2	APBD	-	-	Pekerjaan Umum dan Penataan Ruang	-									
1.1.1.2	Kajian Penyusunan RTBL pada Sub Pusat Pelayanan Kota/Kawasan Perkotaan	• SWP I.A Blok I.A.2 • SWP I.C Blok I.C.3	APBD	-	-	Pekerjaan Umum dan Penataan Ruang	-									
1.1.2	Pengawasan penataan bangunan dan lingkungan															
1.1.2.1	Pengawasan Penataan Bangunan dan Lingkungan pada Pusat Pelayanan Kota/Kawasan Perkotaan	SWP I.B Blok I.B.2	APBD	-	-	Pekerjaan Umum dan Penataan Ruang	-									
1.1.2.2	Pengawasan Penataan Bangunan dan Lingkungan pada Sub Pusat Pelayanan Kota/Kawasan Perkotaan	• SWP I.A Blok I.A.2 • SWP I.C Blok I.C.3	APBD	-	-	Pekerjaan Umum dan Penataan Ruang	-									
1.1.2.3	Pengawasan Penataan Bangunan dan Lingkungan pada Pusat Lingkungan Kecamatan	SWP I.B Blok I.B.4	APBD	-	-	Pekerjaan Umum dan Penataan Ruang	-									
1.1.2.4	Pengawasan Penataan Bangunan dan Lingkungan pada Pusat Lingkungan Kelurahan/Desa	• SWP I.A Blok I.A.1, Blok I.A.3; • SWP I.B Blok I.B.1, Blok I.B.3, Blok I.B.5, dan Blok I.B.6; • SWP I.C Blok I.C.1, dan Blok I.C.2.	APBD	-	-	Pekerjaan Umum dan Penataan Ruang	-									
2	PROGRAM PENYELENGGARAAN PENATAAN RUANG															
2.1	Koordinasi dan Sinkronisasi Pemanfaatan Ruang Daerah Kabupaten/Kota															
2.1.1	Koordinasi Penyelenggaraan Penataan Ruang	WP Bululawang - Tajinan	APBD	-	-	Pekerjaan Umum dan Penataan Ruang	-									
2.1.2	Pelaksanaan Persetujuan Kesesuaian Kegiatan Pemanfaatan Ruang	WP Bululawang - Tajinan	APBD	-	-	Pekerjaan Umum dan Penataan Ruang	-									
2.1.3	Pelaksanaan Sinkronisasi Program Pemanfaatan ruang	WP Bululawang - Tajinan	APBD	-	-	Pekerjaan Umum dan Penataan Ruang	-									
2.1.4	Sistem informasi dan komunikasi penataan ruang	WP Bululawang - Tajinan	APBD	-	-	Pekerjaan Umum dan Penataan Ruang	-									
B	Perwujudan Rencana Jaringan Transportasi															
1.1	Penyelenggaraan Jalan Provinsi															
1.1.1	Pemeliharaan Berkala Jalan															
1.1.1.1	Optimalisasi dan Perawatan Ruas Jalan Kolektor Primer Kewenangan Provinsi															
•	Bts. Kota Malang – Turen	SWP I.B Blok I.B.1, I.B.2, I.B.4, I.B.5, dan I.B.6.	APBD	-	Pekerjaan Umum Bina Marga	-	Swasta Kerja Sama Pendanaan									
1.2	Penyelenggaraan Jalan Kabupaten															
1.2.1	Pemeliharaan Rutin Jalan															
1.2.1.1	Pemeliharaan dan Pengembangan Ruas Jalan Kolektor Primer Eksisting Sesuai Standar Kewenangan Kabupaten															
•	Bululawang – Telogowaru (Bts. Kota Malang)	• SWP I.A Blok I.A.1, • SWP I.B Blok I.B.1, dan I.B.2.	APBD	-		Pekerjaan Umum Bina Marga	Swasta Kerja Sama Pendanaan									
•	Bululawang – Sumbersuko	• SWP I.A Blok I.A.1, • SWP I.B Blok I.B.2 dan I.B.3														
•	Tajinan – Kidangbang	SWP I.A Blok I.A.2, dan I.A.3														
•	Krebet – Gondanglegi	• SWP I.B Blok I.B.4, • SWP I.C Blok I.C.2 dan I.C.3.														
•	Krebet – Wajak	SWP I.B Blok I.B.6.														
•	Krebet Senggrong- Pringu	SWP I.B Blok I.B.4, dan I.B.6.														
•	Lumbangsari – Sukorejo	• SWP I.B Blok I.B.4, • SWP I.C Blok I.C.1.														
•	Sukosari – Putukrejo	SWP I.C Blok I.C.2.														
•	Sumbersuko (Bts. Kota Malang) – Tumpang	SWP I.A Blok I.A.1, dan I.A.2														
1.2.1.2	Kajian Pengembangan Jalan Lingkar	WP Bululawang – Tajinan	APBD	-	-	Pekerjaan Umum Bina Marga										

No.	Program Utama	Lokasi	Sumber Pendanaan	Pelaksana				Waktu Pelaksanaan								
				Kementerian / Lembaga yang Menyelenggarakan Urusan Pemerintahan di Bidang	Perangkat Daerah Provinsi yang membidangi	Perangkat Daerah Kabupaten / Kota yang membidangi	Pemangku Kepentingan Lainnya	PJM-1	PJM-2 (2025-2029)					PJM-3 (2030-2034	PJM-4 (2035-2039)	PJM-5 (2040-2044)
								2024	2025	2026	2027	2028	2029			
2.	PROGRAM PENYELENGGARAAN LALU LINTAS DAN ANGKUTAN JALAN (LLAJ)															
2.2	Penyediaan Perlengkapan Jalan di Jalan Kabupaten/Kota															
2.2.1	Rehabilitas dan Pemeliharaan Prasarana Jalan															
2.2.2.1	Penyediaan Prasarana dan Sarana Penunjang Jalan Kolektor Primer Kewenangan Kabupaten															
•	Bululawang – Telogowaru (Bts. Kota Malang)	• SWP I.A Blok I.A.1 • SWP I.B Blok I.B.1, dan I.B.2.	APBD	-		Pekerjaan Umum Bina Marga Perhubungan	Swasta Kerja Sama Pendanaan									
•	Bululawang – Sumbersuko	• SWP I.A Blok I.A.1 • SWP I.B Blok I.B.2 dan I.B.3														
•	Tajinan – Kidangbang	SWP I.A Blok I.A.2, dan I.A.3														
•	Krebet – Gondanglegi	• SWP I.B Blok I.B.4, • SWP I.C Blok I.C.2 dan I.C.3.														
•	Krebet – Wajak	SWP I.B Blok I.B.6.														
•	Krebet Senggrong- Pringu	SWP I.B Blok I.B.4, dan I.B.6.														
•	Lumbangsari – Sukorejo	• SWP I.B Blok I.B.4 • SWP I.C Blok I.C.1.														
•	Sukosari – Putukrejo	SWP I.C Blok I.C.2.														
•	Sumbersuko (Bts. Kota Malang) – Tumpang	SWP I.A Blok I.A.1, dan I.A.2														
b	Perwujudan Jalan Lokal Primer															
1	PROGRAM PENYELENGGARAAN JALAN															
1.1	Penyelenggaraan Jalan Kabupaten															
1.1.1	Pemeliharaan Rutin Jalan															
1.1.1.1	Pemeliharaan Jalan Lokal Primer Kewenangan Kabupaten															
•	Bakalan-Ketawang	• SWP I.B Blok I.B.5 • SWP I.C Blok I.C.3	APBD	-		Pekerjaan Umum Bina Marga Perhubungan	Swasta Kerja Sama Pendanaan									
•	Bululawang-Jatisari	SWP I.B Blok I.B.3	APBD	-		Pekerjaan Umum Bina Marga Perhubungan	Swasta Kerja Sama Pendanaan									
•	Gading-Sukonolo	• SWP I.B Blok I.B.4 • SWP I.C Blok I.C.1, dan I.C.2.	APBD	-		Pekerjaan Umum Bina Marga Perhubungan	Swasta Kerja Sama Pendanaan									
•	Gading-Sumberjaya	SWP I.C Blok I.C.1 dan I.C.2	APBD	-		Pekerjaan Umum Bina Marga Perhubungan	Swasta Kerja Sama Pendanaan									
•	Jatisari-Purwosekar	SWP I.B Blok I.B.3	APBD	-		Pekerjaan Umum Bina Marga Perhubungan	Swasta Kerja Sama Pendanaan									
•	Putukrejo-Ganjaran	SWP I.C Blok I.C.2	APBD	-		Pekerjaan Umum Bina Marga Perhubungan	Swasta Kerja Sama Pendanaan									
•	Sempalwadak-Pringu	SWP I.B Blok I.B.2, dan I.B.3	APBD	-		Pekerjaan Umum Bina Marga Perhubungan	Swasta Kerja Sama Pendanaan									
•	Sumberjaya-Bulupitu	SWP I.C Blok I.C.1	APBD	-		Pekerjaan Umum Bina Marga Perhubungan	Swasta Kerja Sama Pendanaan									
•	Sumbersuko-Tajinan	SWP I.A Blok I.A.1, dan I.A.3	APBD	-		Pekerjaan Umum Bina Marga Perhubungan	Swasta Kerja Sama Pendanaan									
•	Putukrejo - Sukoharjo	SWP I.C Blok I.C.1, I.C.2, dan I.C.3	APBD	-		Pekerjaan Umum Bina Marga Perhubungan	Swasta Kerja Sama Pendanaan									
•	Sudimoro - Krebet	• SWP I.B Blok I.B.5 • SWP I.C Blok I.C.3	APBD	-		Pekerjaan Umum Bina Marga Perhubungan	Swasta Kerja Sama Pendanaan									
1.1.2	Pelebaran Jalan Menuju Standar															
1.1.2.1	Penyesuaian Dimensi Jalan Sesuai Ketentuan Jalan Lokal Primer															
•	Bakalan-Ketawang	• SWP I.B Blok I.B.5 • SWP I.C Blok I.C.3	APBD	-		Pekerjaan Umum Bina Marga	Swasta Kerja Sama Pendanaan									
•	Bululawang-Jatisari	SWP I.B Blok I.B.3	APBD	-		Pekerjaan Umum Bina Marga	Swasta Kerja Sama Pendanaan									
•	Gading-Sukonolo	• SWP I.B Blok I.B.4 • SWP I.C Blok I.C.1, dan I.C.2.	APBD	-		Pekerjaan Umum Bina Marga	Swasta Kerja Sama Pendanaan									
•	Gading-Sumberjaya	SWP I.C Blok I.C.1 dan I.C.2	APBD	-		Pekerjaan Umum Bina Marga	Swasta Kerja Sama Pendanaan									
•	Jatisari-Purwosekar	SWP I.B Blok I.B.3	APBD	-		Pekerjaan Umum Bina Marga	Swasta Kerja Sama Pendanaan									
•	Putukrejo-Ganjaran	SWP I.C Blok I.C.2	APBD	-		Pekerjaan Umum Bina Marga	Swasta Kerja Sama Pendanaan									
•	Sempalwadak-Pringu	SWP I.B Blok I.B.2, dan I.B.3	APBD	-		Pekerjaan Umum Bina Marga	Swasta Kerja Sama Pendanaan									
•	Sumberjaya-Bulupitu	SWP I.C Blok I.C.1	APBD	-		Pekerjaan Umum Bina Marga	Swasta Kerja Sama Pendanaan									
•	Sumbersuko-Tajinan	SWP I.A Blok I.A.1, dan I.A.3	APBD	-		Pekerjaan Umum Bina Marga	Swasta Kerja Sama Pendanaan									
•	Putukrejo - Sukoharjo	SWP I.C Blok I.C.1, I.C.2, dan I.C.3	APBD	-		Pekerjaan Umum Bina Marga	Swasta Kerja Sama Pendanaan									
•	Sudimoro - Krebet	• SWP I.B Blok I.B.5 • SWP I.C Blok I.C.2 dan Blok I.C.3	APBD	-		Pekerjaan Umum Bina Marga	Swasta Kerja Sama Pendanaan									

No.	Program Utama	Lokasi	Sumber Pendanaan	Pelaksana				Waktu Pelaksanaan								
				Kementerian / Lembaga yang Menyelenggarakan Urusan Pemerintahan di Bidang	Perangkat Daerah Provinsi yang membidangi	Perangkat Daerah Kabupaten / Kota yang membidangi	Pemangku Kepentingan Lainnya	PJM-1	PJM-2 (2025-2029)					PJM-3 (2030-2034	PJM-4 (2035-2039)	PJM-5 (2040-2044)
								2024	2025	2026	2027	2028	2029			
c.	Perwujudan Jalan Lingkungan Primer															
1	PROGRAM PENYELENGGARAN JALAN															
1.1	Penyelenggaraan Jalan Kabupaten/Kota															
1.1.1	Pemeliharaan Rutin Jalan															
1.1.1.1	Optimalisasi dan Perawatan Ruas Jalan Lingkungan Primer	• SWP I.A pada Blok I.A.3 • SWP I.B pada Blok I.B.2, Blok I.B.4, Blok I.B.6 • SWP I.C pada Blok I.C.1	APBD dan Swadaya Masyarakat	-	-	Pekerjaan Umum Bina Marga Perhubungan	Swadaya Masyarakat/Dana Desa									
2.	PROGRAM PENYELENGGARAAN LALU LINTAS DAN ANGKUTAN JALAN (LLAJ)															
2.1	Penyediaan Perlengkapan Jalan di Jalan Kabupaten/Kota															
2.1.1	Rehabilitasi dan Pemeliharaan Prasarana Jalan															
2.1.1.1	Rehabilitasi dan Pemeliharaan Prasarana Jalan Lingkungan Primer	• SWP I.A pada Blok I.A.3 • SWP I.B pada Blok I.B.2, Blok I.B.4, Blok I.B.6 • SWP I.C pada Blok I.C.1	APBD Kabupaten dan Swadaya Masyarakat	-	-	Pekerjaan Umum Bina Marga Perhubungan	Swadaya Masyarakat/Dana Desa									
2.1.2	Rehabilitasi dan Pemeliharaan Perlengkapan Jalan															
2.1.2.1	Rehabilitasi dan Pemeliharaan Perlengkapan Jalan Lingkungan Primer	• SWP I.A pada Blok I.A.3 • SWP I.B pada Blok I.B.2, Blok I.B.4, Blok I.B.6 • SWP I.C pada Blok I.C.1	APBD Kabupaten dan Swadaya Masyarakat	-	-	Pekerjaan Umum Bina Marga Perhubungan	Swadaya Masyarakat/Dana Desa									
e.	Perwujudan Jalan Lingkungan Sekunder															
1	PROGRAM PENYELENGGARAN JALAN															
1.1	Penyelenggaraan Jalan Kabupaten/Kota															
1.1.1	Pemeliharaan Rutin Jalan															
1.1.1.1	Optimalisasi dan Perawatan Ruas Jalan Lingkungan Sekunder	• SWP I.A pada Blok I.A.1, Blok I.A.2, Blok I.A.3 • SWP I.B pada Blok I.B.1, Blok I.B.2, Blok I.B.3, Blok I.B.4, Blok I.B.5, Blok I.B.6 • SWP I.C pada Blok I.C.1, Blok I.C.2, Blok I.C.3	APBD Kabupaten dan Swadaya Masyarakat	-	-	Pekerjaan Umum Bina Marga	Swadaya Masyarakat/Dana Desa									
2.	PROGRAM PENYELENGGARAAN LALU LINTAS DAN ANGKUTAN JALAN (LLAJ)															
2.1	Penyediaan Perlengkapan Jalan di Jalan Kabupaten/Kota															
2.1.1	Rehabilitasi dan Pemeliharaan Prasarana Jalan															
2.1.1.1	Rehabilitasi dan Pemeliharaan Prasarana Jalan Lingkungan Sekunder	• SWP I.A pada Blok I.A.1, Blok I.A.2, Blok I.A.3 • SWP I.B pada Blok I.B.1, Blok I.B.2, Blok I.B.3, Blok I.B.4, Blok I.B.5, Blok I.B.6 • SWP I.C pada Blok I.C.1, Blok I.C.2, Blok I.C.3	APBD Kabupaten dan Swadaya Masyarakat	-	-	Pekerjaan Umum Bina Marga Perhubungan	Swadaya Masyarakat/Dana Desa									
2.1.2	Rehabilitasi dan Pemeliharaan Perlengkapan Jalan															
2.1.2.1	Rehabilitasi dan Pemeliharaan Perlengkapan Jalan Lingkungan Sekunder	• SWP I.A pada Blok I.A.1, Blok I.A.2, Blok I.A.3 • SWP I.B pada Blok I.B.1, Blok I.B.2, Blok I.B.3, Blok I.B.4, Blok I.B.5, Blok I.B.6 • SWP I.C pada Blok I.C.1, Blok I.C.2, Blok I.C.3	APBD Kabupaten dan Swadaya Masyarakat	-	-	Pekerjaan Umum Bina Marga Perhubungan	Swadaya Masyarakat/Dana Desa									
f.	Perwujudan Jalan Tol															
1.	PROGRAM PEMBANGUNAN JALAN															
1.1	Penyelenggaraan Jalan Tol															
5.1.1	Pengembangan Ruas Jalan Tol Malang – Kepanjen	WP Bululawang – Tajinan	APBN	Pekerjaan Umum dan Permukiman Rakyat	-	-	Swasta Kerja Sama Pendanaan									
5.1.2	Sosialiasi Pengembangan Jalan Tol	WP Bululawang – Tajinan	APBN	Pekerjaan Umum dan Permukiman Rakyat	-	-	Swasta Kerja Sama Pendanaan									
5.1.3	Pengendalian Pemanfaatan Ruang Sekitar Sempadan Jalan Tol	WP Bululawang – Tajinan	APBN	Pekerjaan Umum dan Permukiman Rakyat	-	-	Swasta Kerja Sama Pendanaan									
5.1.4	Rehabilitasi dan pemeliharaan perlengkapan jalan Tol	ddr	APBN	Pekerjaan Umum dan Permukiman Rakyat	-	-	Swasta Kerja Sama Pendanaan									
g	Perwujudan Jembatan															
1.	PROGRAM PENYELENGGARAAN JALAN															
1.1	Rehabilitasi Jembatan															
1.2.1	Peningkatan Kualitas Jembatan Penghubung Antar Desa dan Kecamatan	• SWP I.A pada Blok I.A.1, Blok I.A.2, Blok I.A.3 • SWP I.B pada Blok I.B.1, Blok I.B.2, Blok I.B.3, Blok I.B.4, Blok I.B.5, dan Blok I.B.6 • SWP I.C pada Blok I.C.1, Blok I.C.2, dan Blok I.C.3	APBD dan Swadaya Masyarakat	-	Pekerjaan Umum Bina Marga	Pekerjaan Umum Bina Marga	Swadaya Masyarakat/Dana Desa									
1.3	Pemeliharaan Rutin Jembatan															
1.3.1	Optimalisasi dan Pemeliharaan Rutin Jembatan	• SWP I.A pada Blok I.A.1, Blok I.A.2, Blok I.A.3 • SWP I.B pada Blok I.B.1, Blok I.B.2, Blok I.B.3, Blok I.B.4, Blok I.B.5, dan	APBD	-	Pekerjaan Umum Bina Marga	Pekerjaan Umum Bina Marga	Swadaya Masyarakat/Dana Desa									

No.	Program Utama	Lokasi	Sumber Pendanaan	Pelaksana				Waktu Pelaksanaan								
				Kementerian / Lembaga yang Menyelenggarakan Urusan Pemerintahan di Bidang	Perangkat Daerah Provinsi yang membidangi	Perangkat Daerah Kabupaten / Kota yang membidangi	Pemangku Kepentingan Lainnya	PJM-1	PJM-2 (2025-2029)					PJM-3 (2030-2034	PJM-4 (2035-2039)	PJM-5 (2040-2044)
								2024	2025	2026	2027	2028	2029			
		Blok I.B.6 • SWP I.C pada Blok I.C.1, Blok I.C.2, dan Blok I.C.3														
1.3.2	Pengembangan Jembatan Sebagai Salah Satu Penanda Kawasan	• SWP I.A pada Blok I.A.1, Blok I.A.2, Blok I.A.3 • SWP I.B pada Blok I.B.1, Blok I.B.2, Blok I.B.3, Blok I.B.4, Blok I.B.5, dan Blok I.B.6 • SWP I.C pada Blok I.C.1, Blok I.C.2, dan Blok I.C.3	APBD	-	-	Pekerjaan Umum dan Penataan Ruang	Swadaya Masyarakat/Dana Desa									
1.3.3	Peningkatan Dimensi Jembatan Sesuai dengan Dimensi Fungsi Jalan	• SWP I.A pada Blok I.A.1, Blok I.A.2, Blok I.A.3 • SWP I.B pada Blok I.B.1, Blok I.B.2, Blok I.B.3, Blok I.B.4, Blok I.B.5, dan Blok I.B.6 • SWP I.C pada Blok I.C.1, Blok I.C.2, dan Blok I.C.3	APBD	-	-	Pekerjaan Umum dan Penataan Ruang	Swadaya Masyarakat/Dana Desa									
h	Perwujudan Halte															
1.	PROGRAM PENYELENGGARAAN LALU LINTAS DAN ANGKUTAN JALAN (LLAJ)															
1.1	Penyediaan Perlengkapan Jalan di Jalan Kabupaten/Kota															
2.1.1.1	Pembangunan Prasarana Jalan di Jalan Kabupaten/Kota (Halte)	• SWP I.A Blok I.A.2 • SWP I.B Blok B.1, Blok I.B.2, Blok I.B.4 dan Blok I.B.5 • SWP I.C Blok I.C.3	APBD	-	-	Pekerjaan Umum Bina Marga Perhubungan	Swadaya Masyarakat/Dana Desa									
2.1.1.2	Penyediaan Perlengkapan Jalan di Jalan Kabupaten/Kota	WP Bululawang – Tajinan	APBD	-	-	Pekerjaan Umum Bina Marga Perhubungan	Swadaya Masyarakat/Dana Desa									
2.1.1.3	Rehabilitasi dan pemeliharaan Prasarana Jalan	WP Bululawang – Tajinan	APBD	-	-	Pekerjaan Umum Bina Marga Perhubungan	Swadaya Masyarakat/Dana Desa									
C	Perwujudan Rencana Jaringan Energi/Kelistrikan															
a.	Perwujudan Saluran Udara Tegangan Tinggi (SUTT)															
1	PROGRAM PENINGKATAN PRASARANA, SARANA DAN UTILITAS UMUM (PSU)															
1.1	Urusan Penyelenggaran PSU Perumahan															
1.1.1	Penyediaan Tenaga Listrik Untuk Masyarakat															
1.1.1.1	Pengembangan dan Pemeliharaan Jaringan SUTT	• SWP I.A Blok I.A.1 • SWP I.B Blok I.B.2, Blok I.B.4, dan Blok I.B.5 • SWP I.C Blok I.C.1, Blok I.C.2 dan Blok I.C.3	APBN Swasta	Perumahan dan Kawasan Permukiman, Energi dan Sumber Daya Mineral	-	-	PLN									
1.1.1.2	Optimalisasi Jaringan SUTT	• SWP I.A Blok I.A.1 • SWP I.B Blok I.B.2, Blok I.B.4, dan Blok I.B.5 • SWP I.C Blok I.C.1, Blok I.C.2 dan Blok I.C.3	APBN Swasta	Perumahan dan Kawasan Permukiman, Energi dan Sumber Daya Mineral	-	-	PLN									
1.1.1.3	Pemberian Penanda Jaringan	• SWP I.A Blok I.A.1 • SWP I.B Blok I.B.2, Blok I.B.4, dan Blok I.B.5 • SWP I.C Blok I.C.1, Blok I.C.2 dan Blok I.C.3	APBN Swasta	Perumahan dan Kawasan Permukiman, Energi dan Sumber Daya Mineral	-	-	PLN									
1.1.1.4	Pengendalian Ruang Disekitar Jaringan SUTT Sesuai Standar	• SWP I.A Blok I.A.1 • SWP I.B Blok I.B.2, Blok I.B.4, dan Blok I.B.5 • SWP I.C Blok I.C.1, Blok I.C.2 dan Blok I.C.3	APBN Swasta	Perumahan dan Kawasan Permukiman, Energi dan Sumber Daya Mineral	-	-	PLN									
c.	Perwujudan Saluran Udara Tegangan Menengah (SUTM)															
1	PROGRAM PENINGKATAN PRASARANA, SARANA DAN UTILITAS UMUM (PSU)															
1.1	Urusan Penyelenggaran PSU Perumahan															
1.1.1	Penyediaan Tenaga Listrik Untuk Masyarakat															
1.1.1.1	Pengembangan dan Pemeliharaan Jaringan SUTM	• SWP I.A pada Blok I.A.1, Blok I.A.2, Blok I.A.3 • SWP I.B pada Blok I.B.1, Blok I.B.2, Blok I.B.3, Blok I.B.4, Blok I.B.5, Blok I.B.6 • SWP I.C pada Blok I.C.1, Blok I.C.2, Blok I.C.3	APBN Swasta	Perumahan dan Kawasan Permukiman, Energi dan Sumber Daya Mineral	-	-	PLN									
1.1.1.2	Optimalisasi Jaringan SUTM	• SWP I.A pada Blok I.A.1, Blok I.A.2, Blok I.A.3 • SWP I.B pada Blok I.B.1, Blok I.B.2, Blok I.B.3, Blok I.B.4, Blok I.B.5, Blok I.B.6 • SWP I.C pada Blok I.C.1, Blok I.C.2, Blok I.C.3	APBN Swasta	Perumahan dan Kawasan Permukiman, Energi dan Sumber Daya Mineral	-	-	PLN									
1.1.1.3	Pemberian Penanda Jaringan	WP Bululawang – Tajinan	APBD/APBN/Swasta	Perumahan dan Kawasan Permukiman, Energi dan Sumber Daya Mineral	-	Pekerjaan Umum dan Penataan Ruang	PLN									
1.1.1.3	Pengembangan *Solar Cell* Untuk Kebutuhan PJU	WP Bululawang – Tajinan	APBD/APBN/Swasta	Perumahan dan Kawasan Permukiman, Energi dan Sumber Daya Mineral	-	Pekerjaan Umum dan Penataan Ruang	PLN									

No.	Program Utama	Lokasi	Sumber Pendanaan	Pelaksana				Waktu Pelaksanaan								
				Kementerian / Lembaga yang Menyelenggarakan Urusan Pemerintahan di Bidang	Perangkat Daerah Provinsi yang membidangi	Perangkat Daerah Kabupaten / Kota yang membidangi	Pemangku Kepentingan Lainnya	PJM-1	PJM-2 (2025-2029)					PJM-3 (2030-2034	PJM-4 (2035-2039)	PJM-5 (2040-2044)
								2024	2025	2026	2027	2028	2029			
d.	Perwujudan Saluran Udara Tegangan Rendah (SUTR)															
1	PROGRAM PENINGKATAN PRASARANA, SARANA DAN UTILITAS UMUM (PSU)															
1.1	Urusan Penyelenggaran PSU Perumahan															
1.1.1	Penyediaan Tenaga Listrik Untuk Masyarakat															
1.1.1.1	Pengembangan dan Pemeliharaan Jaringan SUTR	• SWP I.A pada Blok I.A.1, Blok I.A.2, Blok I.A.3 • SWP I.B pada Blok I.B.1, Blok I.B.2, Blok I.B.3, Blok I.B.4, Blok I.B.5, Blok I.B.6 • SWP I.C pada Blok I.C.1, Blok I.C.2, Blok I.C.3	APBN Swasta	Perumahan dan Kawasan Permukiman, Energi dan Sumber Daya Mineral	-	-	PLN									
1.1.1.2	Pengembangan Jaringan SUTR pada Blok yang Belum Terlayani Jaringan Listrik	• SWP I.A pada Blok I.A.1, Blok I.A.2, Blok I.A.3 • SWP I.B pada Blok I.B.1, Blok I.B.2, Blok I.B.3, Blok I.B.4, Blok I.B.5, Blok I.B.6 • SWP I.C pada Blok I.C.1, Blok I.C.2, Blok I.C.3	APBN Swasta	Perumahan dan Kawasan Permukiman, Energi dan Sumber Daya Mineral	-	-	PLN									
1.1.1.3	Pemberian Penanda Jaringan	WP Bululawang – Tajinan	APBD/APBN/Swasta	Perumahan dan Kawasan Permukiman, Energi dan Sumber Daya Mineral	-	Pekerjaan Umum dan Penataan Ruang	PLN									
1.1.1.4	Pengembangan penerangan jalan umum (PJU) pada jalan-jalan primer dengan menggunakan solar cell	WP Bululawang – Tajinan	APBD/APBN/Swasta	Perumahan dan Kawasan Permukiman, Energi dan Sumber Daya Mineral	-	Pekerjaan Umum dan Penataan Ruang	PLN									
1.1.1.5	Optimalisasi Jaringan SUTR	WP Bululawang – Tajinan	APBD/APBN/Swasta	Perumahan dan Kawasan Permukiman, Energi dan Sumber Daya Mineral	-	Pekerjaan Umum dan Penataan Ruang	PLN									
1.1.1.6	Kajian Pengembangan SJUT	WP Bululawang – Tajinan	APBD/APBN/Swasta	Perumahan dan Kawasan Permukiman, Energi dan Sumber Daya Mineral	-	Pekerjaan Umum dan Penataan Ruang	PLN									
e.	Perwujudan Gardu Distirbusi															
1	PROGRAM PENINGKATAN PRASARANA, SARANA DAN UTILITAS UMUM (PSU)															
1.1	Urusan Penyelenggaran PSU Perumahan															
1.1.1	Penyediaan Tenaga Listrik Untuk Masyarakat															
1.1.1.1	Rehabilitasi dan Perawatan Gardu Distribusi Eksisting	• SWP I.A pada Blok I.A.1, Blok I.A.2, Blok I.A.3 • SWP I.B pada Blok I.B.1, Blok I.B.2, Blok I.B.3, Blok I.B.4, Blok I.B.5, Blok I.B.6 • SWP I.C pada Blok I.C.1, Blok I.C.2, Blok I.C.3	APBN Swasta	Perumahan dan Kawasan Permukiman, Energi dan Sumber Daya Mineral	-	-	PLN									
1.1.1.2	Kajian Pengembangan Gardu Distribusi Pada Rencana Alokasi Peruntukan Zona Budi Daya	• SWP I.A pada Blok I.A.1, Blok I.A.2, Blok I.A.3 • SWP I.B pada Blok I.B.1, Blok I.B.2, Blok I.B.3, Blok I.B.4, Blok I.B.5, Blok I.B.6 • SWP I.C pada Blok I.C.1, Blok I.C.2, Blok I.C.3	APBN Swasta	Perumahan dan Kawasan Permukiman, Energi dan Sumber Daya Mineral	-	-	PLN									
D	Perwujudan Rencana Jaringan Telekomunikasi															
a	Perwujudan Jaringan Tetap															
1	PROGRAM PENINGKATAN PRASARANA, SARANA DAN UTILITAS UMUM (PSU)															
1.1	Urusan Penyelenggaran PSU Perumahan															
1.1.1	Penyediaan Prasarana, Sarana, dan Utilitas Umum di Perumahan untuk Menunjang Fungsi Hunian															
1.1.1.1	Pengembangan Jaringan Serat Optik Untuk Mendukung Pengembangan Kawasan	SWP I.B Blok I.B.1, Blok I.B.2 dan Blok I.B.4	APBN Swasta	Telekomunikasi/ Informatika dan Komunikasi	-	-	Telkom Swasta Lainnya									
1.1.1.2	Kajian Pengembangan Jaringan Serat Optik	SWP I.B pada Blok I.B.1, Blok I.B.2, dan Blok I.B.4;	APBN Swasta	Telekomunikasi/ Informatika dan Komunikasi	-	-	Telkom Swasta Lainnya									
1.1.1.3	Kajian Integrasi jaringan Serat Optik pada Rencana Pengembangan Jaringan *Ducting* dan SJUT	SWP I.B Blok I.B.1, Blok I.B.2 dan Blok I.B.4	APBN Swasta	Telekomunikasi/ Informatika dan Komunikasi	-	-	Telkom Swasta Lainnya									
1.1.1.4	Pemeliharaan Sarana Penunjang Jaringan Serat Optik	SWP I.B pada Blok I.B.1, Blok I.B.2, dan Blok I.B.4;	APBN Swasta	Telekomunikasi/ Informatika dan Komunikasi	-	-	Telkom Swasta Lainnya									
1.1.1.6	Optimalisasi dan Rehabilitasi Rumah Kabel	• SWP I.A pada Blok I.A.1, Blok I.A.2, Blok I.A.3 • SWP I.B pada Blok I.B.1, Blok I.B.2, Blok I.B.3, Blok I.B.4, Blok I.B.5, Blok I.B.6 • SWP I.C pada Blok I.C.1, Blok I.C.2, Blok I.C.3	APBN Swasta	Telekomunikasi/ Informatika dan Komunikasi	-	-	Telkom Swasta Lainnya									
1.1.1.2	Pengembangan dan Pemeliharaan Jaringan *Telepon Fixed Line*	• SWP I.A pada Blok I.A.1, Blok I.A.2, Blok I.A.3 • SWP I.B pada Blok I.B.1, Blok I.B.2, Blok I.B.3, Blok I.B.4, Blok I.B.5, Blok I.B.6 • SWP I.C pada Blok I.C.1, Blok I.C.2, Blok I.C.3	APBN Swasta	Telekomunikasi/ Informatika dan Komunikasi	-	-	Telkom Swasta Lainnya									
1.1.1.3	Kajian Pengembangan dan Pengintegrasian Jaringan Telekomunikasi pada konsep SJUT dan Ducting	WP Bululawang - Tajinan	APBD/APBN/Swasta	Telekomunikasi/ Informatika dan Komunikasi	-	Pekerjaan Umum dan Penataan Ruang	Telkom Swasta Lainnya									
1.1.1.4	Optimalisasi Jaringan *Telepon Fixed Line* Eksisting	• SWP I.A pada Blok I.A.1, Blok I.A.2, Blok I.A.3 • SWP I.B pada Blok I.B.1, Blok I.B.2,	APBN Swasta	Telekomunikasi/ Informatika dan Komunikasi	-	-	Telkom Swasta Lainnya									

No.	Program Utama	Lokasi	Sumber Pendanaan	Pelaksana				Waktu Pelaksanaan								
				Kementerian / Lembaga yang Menyelenggarakan Urusan Pemerintahan di Bidang	Perangkat Daerah Provinsi yang membidangi	Perangkat Daerah Kabupaten / Kota yang membidangi	Pemangku Kepentingan Lainnya	PJM-1	PJM-2 (2025-2029)					PJM-3 (2030-2034	PJM-4 (2035-2039)	PJM-5 (2040-2044)
								2024	2025	2026	2027	2028	2029			
		Blok I.B.3, Blok I.B.4, Blok I.B.5, Blok I.B.6 • SWP I.C pada Blok I.C.1, Blok I.C.2, Blok I.C.3														
1.1.1.5	Pengembangan jaringan *Telepon Fixed Line* Pada Zona Prioritas (Zona Perdagangan dan Jasa dan Zona Sarana Pelayanan Umum)	• SWP I.A pada Blok I.A.1, Blok I.A.2, Blok I.A.3 • SWP I.B pada Blok I.B.1, Blok I.B.2, Blok I.B.3, Blok I.B.4, Blok I.B.5, Blok I.B.6 • SWP I.C pada Blok I.C.1, Blok I.C.2, Blok I.C.3	APBN Swasta	Telekomunikasi/ Informatika dan Komunikasi	-	-	Telkom Swasta Lainnya									
b	Perwujudan Jaringan Bergerak Selluler															
1	PROGRAM PENINGKATAN PRASARANA, SARANA DAN UTILITAS UMUM (PSU)															
1.1	Urusan Penyelenggaran PSU Perumahan															
1.1.1	Penyediaan Prasarana, Sarana, dan Utilitas Umum di Perumahan untuk Menunjang Fungsi Hunian															
1.1.1.1	Kajian Pengembangan BTS Bersama	WP Bululawang – Tajinan	APBN Swasta	Telekomunikasi/ Informatika dan Komunikasi	-	-	Telkom Swasta Lainnya									
1.1.1.2	Optimalisasi dan pengembangan BTS Bersama	• SWP I.A pada Blok I.A.1, dan Blok I.A.2 • SWP I.B pada Blok I.B.2, Blok I.B.3, Blok I.B.4 dan Blok I.B.5 • SWP I.C pada Blok I.C.2.	APBN Swasta	Telekomunikasi/ Informatika dan Komunikasi	-	-	Telkom Swasta Lainnya									
1.1.1.3	Pemeliharaan dan Pengembangan Menara BTS	• SWP I.A pada Blok I.A.1, dan Blok I.A.2 • SWP I.B pada Blok I.B.2, Blok I.B.3, Blok I.B.4 dan Blok I.B.5 • SWP I.C pada Blok I.C.2.	APBN Swasta	Telekomunikasi/ Informatika dan Komunikasi	-	-	Telkom Swasta Lainnya									
1.1.1.4	Pengaturan Jarak Aman Area Sekitar BTS	• SWP I.A pada Blok I.A.1, dan Blok I.A.2 • SWP I.B pada Blok I.B.2, Blok I.B.3, Blok I.B.4 dan Blok I.B.5 • SWP I.C pada Blok I.C.2.	APBN Swasta	Telekomunikasi/ Informatika dan Komunikasi	-	-	Telkom Swasta Lainnya									
1.1.1.1	Pengembangan Jaringan Internet Gratis pada Fasilitas Umum	WP Bululawang – Tajinan	APBN Swasta	Telekomunikasi/ Informatika dan Komunikasi	-	-	Telkom Swasta Lainnya									
E	Perwujudan Rencana Jaringan Sumber Daya Air															
a	Perwujudan Jaringan Irigasi															
1	PROGRAM PENGELOLAAN SUMBER DAYA AIR (SDA)															
1.1	Pengembangan dan Pengelolaan Sistem Irigasi Primer dan Sekunder pada Daerah Irigasi yang Luasnya 1000 Ha – 3000 Ha dan Daerah Irigasi Lintas Daerah Kabupaten/Kota															
1.1.1	Peningkatan Jaringan Irigasi Permukaan															
1.1.1.1	Perawatan dan Peningkatan Jaringan Irigasi Primer	• SWP I.A Blok I.A.1, Blok I.A.2, dan Blok I.A.3 • SWP I.B Blok I.B.2, Blok I.B.3, Blok I.B.4, Blok I.B.5, dan Blok I.B.6 • SWP I.C Blok I.C.2, dan Blok I.C.3	APBN	Pekerjaan Umum dan Permukiman Rakyat	-	Pekerjaan Umum dan Penataan Ruang	-									
1.1.1.2	Pemasangan Rambu Pemberitahuan dan Peringatan/Patok Batas Sebagai Pengaman Sempadan	• SWP I.A Blok I.A.1, Blok I.A.2, dan Blok I.A.3 • SWP I.B Blok I.B.2, Blok I.B.3, Blok I.B.4, Blok I.B.5, dan Blok I.B.6 • SWP I.C Blok I.C.2, dan Blok I.C.3	APBN/APBD	Pekerjaan Umum dan Permukiman Rakyat	-	Pekerjaan Umum dan Penataan Ruang	-									
1.1.2	Operasi dan Pemeliharaan Jaringan Irigasi Permukaan															
1.1.2.1	Pengendalian dan Pengawasan Kawasan Terbangun pada Kawasan Sempadan Irigasi	• SWP I.A Blok I.A.1, Blok I.A.2, dan Blok I.A.3 • SWP I.B Blok I.B.2, Blok I.B.3, Blok I.B.4, Blok I.B.5, dan Blok I.B.6 • SWP I.C Blok I.C.2, dan Blok I.C.3	APBN/APBD	Pekerjaan Umum dan Permukiman Rakyat	-	Pekerjaan Umum dan Penataan Ruang	-									
b	Perwujudan Prasarana Irigasi															
1	PROGRAM PENGELOLAAN SUMBER DAYA AIR (SDA)															
1.1	Pengembangan dan Pengelolaan Sistem Irigasi Primer dan Sekunder pada Daerah Irigasi yang Luasnya di Bawah 1000 Ha dalam 1 (Satu) Daerah Kabupaten/Kota															
1.1.1.1	Perawatan dan Peningkatan Jaringan Irigasi Sekunder	• SWP I.A Blok I.A.2, dan Blok I.A.3 • SWP I.B Blok I.B.2, Blok I.B.3, Blok I.B.4, dan Blok I.B.6 • SWP I.C Blok I.C.1, dan Blok I.C.2	APBN	Pekerjaan Umum dan Permukiman Rakyat	-	Pekerjaan Umum dan Penataan Ruang	-									
1.1.1.2	Rehabilitasi Jaringan Irigasi Sekunder	• SWP I.A Blok I.A.2, dan Blok I.A.3 • SWP I.B Blok I.B.2, Blok I.B.3, Blok I.B.4, dan Blok I.B.6 • SWP I.C Blok I.C.1, dan Blok I.C.2	APBN	Pekerjaan Umum dan Permukiman Rakyat	-	Pekerjaan Umum dan Penataan Ruang	-									
1.1.1.3	Perawatan dan peningkatan Jaringan Irigasi Tersier	• SWP I.A pada Blok I.A.2, dan Blok I.A.3; • SWP I.B pada Blok I.B.2, Blok I.B.3, Blok I.B.4, dan Blok I.B.6; dan • SWP I.C pada Blok I.C.1, dan Blok I.C.2.	APBN	Pekerjaan Umum dan Permukiman Rakyat	-	Pekerjaan Umum dan Penataan Ruang	-									
1.1.1.4	Rehabilitasi Jaringan Irigasi Tersier	• SWP I.A pada Blok I.A.2, dan Blok I.A.3; • SWP I.B pada Blok I.B.2, Blok I.B.3, Blok I.B.4, dan Blok I.B.6; dan • SWP I.C pada Blok I.C.1, dan Blok I.C.2.	APBN	Pekerjaan Umum dan Permukiman Rakyat	-	Pekerjaan Umum dan Penataan Ruang	-									

No.	Program Utama	Lokasi	Sumber Pendanaan	Pelaksana				Waktu Pelaksanaan								
				Kementerian / Lembaga yang Menyelenggarakan Urusan Pemerintahan di Bidang	Perangkat Daerah Provinsi yang membidangi	Perangkat Daerah Kabupaten / Kota yang membidangi	Pemangku Kepentingan Lainnya	PJM-1	PJM-2 (2025-2029)					PJM-3 (2030-2034	PJM-4 (2035-2039)	PJM-5 (2040-2044)
								2024	2025	2026	2027	2028	2029			
1.1.1.3	Pemasangan Rambu Pemberitahuan dan Peringatan/Patok Batas Sebagai Pengaman Sempadan	• SWP I.A Blok I.A.2, dan Blok I.A.3 • SWP I.B Blok I.B.2, Blok I.B.3, Blok I.B.4, dan Blok I.B.6 • SWP I.C Blok I.C.1, dan Blok I.C.2	APBN/APBD	Pekerjaan Umum dan Permukiman Rakyat	-	Pekerjaan Umum dan Penataan Ruang	-									
1.1.1	Peningkatan Bendung Irigasi dan Rehabilitasi Bendung Irigasi															
1.1.1.1	Pemberian Penanda Bangunan Sumber Daya Air	WP Bululawang-Tajinan	APBN/APBD	Pekerjaan Umum dan Permukiman Rakyat	-	Pekerjaan Umum dan Penataan Ruang	-									
1.1.1.2	Optimalisasi dan Perawatan Prasarana Irigasi	• SWP I.A Blok I.A.3 • SWP I.B Blok I.B.2, dan Blok I.B.3	APBN/APBD	Pekerjaan Umum dan Permukiman Rakyat	-	Pekerjaan Umum dan Penataan Ruang	-									
1.1.1.3	Optimalisasi dan Perawatan Pintu Air	• SWP I.A pada Blok I.A.1 • SWP I.B pada Blok I.B.2, Blok I.B.3, dan Blok I.B.4 • SWP I.C pada Blok I.C.2	APBN/APBD	Pekerjaan Umum dan Permukiman Rakyat	-	Pekerjaan Umum dan Penataan Ruang	-									
F	Perwujudan Rencana Jaringan Air Minum															
a	Perwujudan Unit Produksi															
1	PROGRAM PENGELOLAAN DAN PENGEMBANGAN SISTEM PENYEDIAAN AIR MINUM															
1.1	Pengelolaan dan Pengembangan Sistem Penyediaan Air Minum (SPAM) di Daerah Kabupaten/Kota															
1.1.1	Peningkatan Sistem Penyediaan Air Minum (SPAM) Jaringan Perpipaan															
1.1.1.1	Pengembangan dan Optimalisasi Jaringan Transmisi Air Minum	• SWP I.A Blok I.A.2, dan Blok I.A.3 • SWP I.B Blok I.B.2, Blok I.B.3, dan Blok I.B.4	APBD	-	-	Pekerjaan Umum dan Penataan Ruang	PDAM									
b	Perwujudan Unit Distribusi															
1	PROGRAM PENGELOLAAN DAN PENGEMBANGAN SISTEM PENYEDIAAN AIR MINUM															
1.1	Pengelolaan dan Pengembangan Sistem Penyediaan Air Minum (SPAM) di Daerah Kabupaten/Kota															
1.1.1	Peningkatan Sistem Penyediaan Air Minum (SPAM) Jaringan Perpipaan															
1.1.1.1	Pengembangan Jaringan Distribusi Pembagi	• SWP I.A pada Blok I.A.1, Blok I.A.2, Blok I.A.3 • SWP I.B pada Blok I.B.1, Blok I.B.2, Blok I.B.3, Blok I.B.4, Blok I.B.5, Blok I.B.6 • SWP I.C pada Blok I.C.1, Blok I.C.2, Blok I.C.3	APBD	-	-	Pekerjaan Umum dan Penataan Ruang	PDAM									
1.1.1.2	Optimalisasi Tingkat Pelayanan PDAM	WP Bululawang-Tajinan	APBD	-	-	Pekerjaan Umum dan Penataan Ruang	PDAM									
1.1.1.3	Kajian penyesuaian Diameter Pipa dengan Kebutuhan *Intake* Berdasarkan Hasil Perhitungan.	WP Bululawang-Tajinan	APBD	-	-	Pekerjaan Umum dan Penataan Ruang	PDAM									
c	Perwujudan Unit Pelayanan															
1	PROGRAM PENGELOLAAN DAN PENGEMBANGAN SISTEM PENYEDIAAN AIR MINUM															
1.1	Pengelolaan dan Pengembangan Sistem Penyediaan Air Minum (SPAM) di Daerah Kabupaten/Kota															
1.1.1	Peningkatan Sistem Penyediaan Air Minum (SPAM) Jaringan Perpipaan															
1.1.1.1	Pengembangan dan Pemeliharaan Infrastruktur Hidran Kebakaran	• SWP I.A pada Blok I.A.2; • SWP I.B pada Blok I.B.2, Blok I.B.4, dan Blok I.B.5; dan • SWP I.C pada Blok I.C.2, dan Blok I.C.3	APBD	-	-	Pekerjaan Umum dan Penataan Ruang	-									
d	Perwujudan Sumur Pompa															
1	PROGRAM PENGELOLAAN DAN PENGEMBANGAN SISTEM PENYEDIAAN AIR MINUM															
1.1	Pengelolaan dan Pengembangan Sistem Penyediaan Air Minum (SPAM) di Daerah Kabupaten/Kota															
1.1.1	Peningkatan Sistem Penyediaan Air Minum (SPAM) Jaringan Perpipaan															
1.1.1.1	Optimalisasi dan Rehabilitasi Infrastruktur Air Bersih Berupa Sumur Pompa	• SWP I.A Blok I.A.2 • SWP I.B Blok I.B.1, Blok I.B.2, Blok I.B.3, dan Blok I.B.4	APBD	-	-	Pekerjaan Umum dan Penataan Ruang	-									
e	Perwujudan Bak Penampungan Air Hujan															
1	PROGRAM PENGELOLAAN DAN PENGEMBANGAN SISTEM PENYEDIAAN AIR MINUM															
1.1	Pengelolaan dan Pengembangan Sistem Penyediaan Air Minum (SPAM) di Daerah Kabupaten/Kota															
1.1.1	Peningkatan Sistem Penyediaan Air Minum (SPAM) Jaringan Perpipaan															
1.1.1.1	Optimalisasi dan Rehabilitasi Infrastruktur Air Bersih Berupa Bak Penampungan Air Hujan	SWP I.B Blok I.B.1	APBD	-	-	Pekerjaan Umum dan Penataan Ruang	-									
f	Perwujudan Bangunan Penangkap Mata Air															
1	PROGRAM PENGELOLAAN DAN PENGEMBANGAN SISTEM PENYEDIAAN AIR MINUM															
1.1	Pengelolaan dan Pengembangan Sistem Penyediaan Air Minum (SPAM) di Daerah Kabupaten/Kota															
1.1.1	Peningkatan Sistem Penyediaan Air Minum (SPAM) Jaringan Perpipaan															
1.1.1.1	Pembangunan Infrastruktur Untuk Bangunan Penangkap Mata Air	• SWP I.A Blok I.A.3 • SWP I.B Blok I.B.1 • SWP I.C Blok I.C.2	APBD	-	-	Pekerjaan Umum dan Penataan Ruang	-									
1.1.1.2	Pembangunan Infrastruktur Untuk Melindungi Mata Air	• SWP I.A Blok I.A.3 • SWP I.B Blok I.B.1 • SWP I.C Blok I.C.2	APBD	-	-	Pekerjaan Umum dan Penataan Ruang	-									

No.	Program Utama	Lokasi	Sumber Pendanaan	Pelaksana				Waktu Pelaksanaan								
				Kementerian / Lembaga yang Menyelenggarakan Urusan Pemerintahan di Bidang	Perangkat Daerah Provinsi yang membidangi	Perangkat Daerah Kabupaten / Kota yang membidangi	Pemangku Kepentingan Lainnya	PJM-1	PJM-2 (2025-2029)					PJM-3 (2030-2034	PJM-4 (2035-2039)	PJM-5 (2040-2044)
								2024	2025	2026	2027	2028	2029			
f	Perwujudan terminal air															
1	PROGRAM PENGELOLAAN DAN PENGEMBANGAN SISTEM PENYEDIAAN AIR MINUM															
1.1	Pengelolaan dan Pengembangan Sistem Penyediaan Air Minum (SPAM) di Daerah Kabupaten/Kota															
1.1.1	Peningkatan Sistem Penyediaan Air Minum (SPAM) Jaringan Perpipaan															
	Optimalisasi dan Rehabilitasi Infrastruktur Air Bersih Berupa Terminal Air	• SWP I.A Blok I.A.2, Blok I.A.3 • SWP I.B Blok I.B.1, Blok I.B.4	APBD	-	-	Pekerjaan Umum dan Penataan Ruang										
G	Perwujudan Rencana Jaringan Pengelolaan Air Limbah dan Pengelolaan Limbah Bahan Berbahaya dan Beracun (B3)															
a	Perwujudan Infrastruktur Sistem Pengelolaan Air Limbah Non Domestik															
I	PROGRAM PENGELOLAAN DAN PENGEMBANGAN SISTEM AIR LIMBAH															
1.1	Pengelolaan dan Pengembangan Sistem Air Limbah Non Domestik dalam Daerah Kabupaten/Kota															
1.1.1	Optimalisasi Sistem Pengelolaan Air Limbah Non Domestik Terpusat Skala Tertentu															
1.1.1.1	Pembangunan Sistem Pengelolaan Air Limbah Non Domestik	• SWP I.A Blok I.A.1 • SWP I.B Blok I.B.4 dan Blok I.B.5 • SWP I.C Blok I.C.2 dan Blok I.C.3	Swasta	-	-	-	Swasta									
b	Perwujudan IPAL Skala Kawasan Tertentu/Permukiman															
1	PROGRAM PENGELOLAAN DAN PENGEMBANGAN SISTEM AIR LIMBAH															
1.1	Pengelolaan dan Pengembangan Sistem Air Limbah Domestik dalam Daerah Kabupaten/Kota															
1.1.1	Optimalisasi Sistem Pengelolaan Air Limbah Domestik (SPALD) Terpusat Skala Permukiman															
1.1.1.1	Pengembangan sistem pengolahan limbah komunal berupa IPAL Komunal Industri Rumah Tangga	• SWP I.B Blok I.B.2, Blok I.B.3, dan Blok I.B.4 • SWP I.C Blok I.C.2	APBD	-	-	Pekerjaan Umum dan Penataan Ruang	-									
d	Perwujudan Sistem Pengelolaan Limbah Bahan Berbahaya dan Beracun (B3)															
1	PROGRAM PENGENDALIAN BAHAN BERBAHAYA DAN BERACUN (B3) DAN LIMBAH BAHAN BERBAHAYA DAN BERACUN (LIMBAH B3)															
1.1	Pengumpulan Limbah B3 dalam 1 (Satu) Daerah Kabupaten/Kota															
1.1.1	Pemeliharaan sarana dan prasarana pengumpulan limbah B3 di kabupaten/kota															
1.1.1.1	Pengembangan dan Optimalisasi sarana pengolahan air limbah B3	• SWP I.A pada Blok I.A.2 • SWP I.B pada Blok I.B.2 • SWP I.C pada Blok I.C.3.	APBD, Swasta	-	-	Bidang Lingkungan Hidup	Swasta									
H	Perwujudan Rencana Jaringan Persampahan															
a	Perwujudan Tempat Pengelolaan Sampah															
1	PROGRAM PENGELOLAAN PERSAMPAHAN															
1.1	Pengelolaan Sampah															
1.1.3	Penanganan sampah melalui pemilahan dan pengolahan sampah di instalasi pengolahan sampah TPS3R, PDU, TPST, TPS, SPA, PSEL/PLTSa, RDF, pusat pengomposan, biodigester, Bank Sampah dan fasilitas lainnya sesuai dengan peraturan perundangan															
1.1.3.1	Pengembangan dan Optimalisasi TPS	• SWP I.A pada Blok I.A.2 • SWP I.B pada Blok I.B.2, Blok I.B.3 dan Blok I.B.6 • SWP I.C pada Blok I.C.2	APBD	-	-	Bidang Lingkungan Hidup	-									
1.1.3.2	Penyediaan Sarana dan Prasarana Pengangkutan Sampah	WP Bululawang - Tajinan	APBD	-	-	Bidang Lingkungan Hidup	-									
1.1.3.3	Rencana Pengelolaan Sampah Rumah Tangga Berbasis 3R	WP Bululawang - Tajinan	APBD	-	-	Bidang Lingkungan Hidup	-									
1.1.3.4	Kajian Pengembangan TPS3R	WP Bululawang - Tajinan														
I	Perwujudan Rencana Jaringan Drainase															
a	Perwujudan Jaringan Drainase															
1	PROGRAM PENGELOLAAN DAN PENGEMBANGAN SISTEM DRAINASE															
1.1	Pengelolaan dan Pengembangan Sistem Drainase yang Terhubung Langsung dengan Sungai dalam Daerah Kabupaten/Kota															
1.1.1	Operasi dan Pemeliharaan Sistem Drainase Lingkungan															
1.1.1.1	Penyusunan Masterplan Drainase	WP Bululawang - Tajinan	APBN/APBD	Pekerjaan Umum dan Penataan Ruang	Pekerjaan Umum dan Penataan Ruang	Pekerjaan Umum dan Penataan Ruang	-									
1.1.2	Pengembangan Jaringan Drainase primer	• SWP I.A Blok I.A.1, Blok I.A.2, dan Blok I.A.3 • SWP I.B Blok I.B.1, Blok I.B.2, Blok I.B.3, Blok I.B.4, Blok I.B.5 dan Blok I.B.6 • SWP I.C Blok I.C.1 dan Blok I.C.2.	APBN/APBD	Pekerjaan Umum dan Penataan Ruang	Pekerjaan Umum dan Penataan Ruang	Pekerjaan Umum dan Penataan Ruang	-									
1.1.3	Pengembangan dan pemeliharaan Jaringan Drainase Sekunder	• SWP I.A Blok I.A.1, dan Blok I.A.3 • SWP I.B Blok I.B.2, Blok I.B.3, Blok I.B.4, Blok I.B.5 dan Blok I.B.6 • SWP I.C Blok I.C.1, Blok I.C.2, dan Blok I.C.3.	APBN/APBD	Pekerjaan Umum dan Penataan Ruang	Pekerjaan Umum dan Penataan Ruang	Pekerjaan Umum dan Penataan Ruang	-									
1.1.4	Pengembangan dan pemeliharaan Jaringan Drainase Tersier	• SWP I.A pada Blok I.A.1, Blok I.A.2, dan Blok I.A.3; • SWP I.B pada Blok I.B.1, Blok I.B.2, Blok I.B.3, Blok I.B.4, Blok I.B.5, dan Blok I.B.6; dan • SWP I.C pada Blok I.C.1, Blok I.C.2, dan Blok I.C.3	APBN/APBD	Pekerjaan Umum dan Penataan Ruang	Pekerjaan Umum dan Penataan Ruang	Pekerjaan Umum dan Penataan Ruang	-									
1.1.5	Pengembangan Sumur Resapan dan Biopori	WP Bululawang - Tajinan	APBN/APBD	Pekerjaan Umum dan Penataan Ruang	Pekerjaan Umum dan Penataan Ruang	Pekerjaan Umum dan Penataan Ruang	-									

No.	Program Utama	Lokasi	Sumber Pendanaan	Pelaksana				Waktu Pelaksanaan								
				Kementerian / Lembaga yang Menyelenggarakan Urusan Pemerintahan di Bidang	Perangkat Daerah Provinsi yang membidangi	Perangkat Daerah Kabupaten / Kota yang membidangi	Pemangku Kepentingan Lainnya	PJM-1	PJM-2 (2025-2029)					PJM-3 (2030-2034	PJM-4 (2035-2039)	PJM-5 (2040-2044)
								2024	2025	2026	2027	2028	2029			
J	Perwujudan Rencana Jaringan Prasarana Lainnya															
a	Perwujudan Jalur Evakuasi Bencana															
1	PROGRAM PENANGGULANGAN BENCANA															
1.1	Pelayanan Pencegahan dan Kesiapsiagaan Terhadap Bencana															
1.1.1	Penguatan Kapasitas Kawasan Untuk Pencegahan dan Kesiapsiagaan															
1.1.1.1	Pengembangan Jalur Evakuasi Bencana	• Bts. Kota Malang - Turen melintas di SWP I.B pada Blok I.B.1, Blok I.B.2, Blok I.B.4, Blok I.B.5, dan Blok I.B.6; • Bululawang – Sumbersuko melintas di: o SWP I.A pada Blok I.A.1; dan o SWP I.B pada Blok I.B.2, dan Blok I.B.3. • Bululawang – Telogowaru (Bts.Kota Malang) melintas di SWP I.B pada Blok I.B.1, dan Blok I.B.2. • Gading – Sumberjaya melintas di SWP I.C pada Blok I.C.1, dan Blok I.C.2; • Krebet – Gondanglegi melintas di: o SWP I.B pada Blok I.B.4; dan o SWP I.C pada Blok I.C.2. • Sumberjaya – Bulupitu melintas di SWP I.C pada Blok I.C.1: • Sumbersuko (Bts.Kota Malang) – Tumpang melintas di SWP I.A pada Blok I.A.1, dan Blok I.A.2; dan • Tajinan – Kidangbang melintasi di SWP I.A pada Blok I.A.2, dan Blok I.A.3.	APBD	-	-	Bidang Ketentraman dan Ketertiban Umum serta Perlindungan Masyarakat	-									
b	Perwujudan Tempat Evakuasi Sementara															
1	PROGRAM PENANGGULANGAN BENCANA															
1.1	Penyelenggaraan Operasi Pencarian dan Pertolongan Terhadap Kondisi Membahayakan Manusia															
1.1.1	Pengadaan Sarana dan Prasarana Pencarian dan Pertolongan Terhadap Kondisi Membahayakan Manusia/Penyelamatan dan Evakuasi															
1.1.1.1	Pengembangan Tempat Evakuasi Sementara	• Lapangan Klagen Desa Tajinan terdapat di SWP I.A pada Blok I.A.3; • Rest Area Bululawang terdapat di SWP I.B pada Blok I.B.2; • Masjid Al-Muqorrobin terdapat di SWP I.B pada Blok I.B.4; dan • Lapangan Sumberjaya terdapat di SWP I.C pada Blok I.C.2	APBD	-	-	Bidang Ketentraman dan Ketertiban Umum serta Perlindungan Masyarakat	-									
d	Perwujudan Tempat Evakuasi Akhir															
1	PROGRAM PENANGGULANGAN BENCANA															
1.1	Penyelenggaraan Operasi Pencarian dan Pertolongan Terhadap Kondisi Membahayakan Manusia															
1.1.1	Pengadaan Sarana dan Prasarana Pencarian dan Pertolongan Terhadap Kondisi Membahayakan Manusia/Penyelamatan dan Evakuasi															
1.1.1.1	Pengembangan Tempat Evakuasi Akhir	• SWP I.B Blok I.B.2 (Stadion Bululawang) • SWP I.C Blok I.C.2 (STIE Al Rifai)	APBD	-	-	Bidang Ketentraman dan Ketertiban Umum serta Perlindungan Masyarakat	-									
e	Perwujudan Jalur Sepeda															
1	PROGRAM LAIN															
1.1	Pengembangan jalur sepeda untuk mendukung kegiatan rekreasi dan olahraga	• Krebet – Gondanglegi melintas di: o SWP I.B pada Blok I.B.4; dan o SWP I.C pada Blok I.C.3. • Bululawang – Telogowaru (Bts.Kota Malang) melintas di: o SWP I.A pada Blok I.A.1; dan o SWP I.B pada Blok I.B.2. • Bts.Kota Malang – Turen melintas di SWP I.B pada Blok I.B.1, Blok I.B.2, Blok I.B.4, Blok I.B.5, dan Blok I.B.6.	APBD	-	-	Pekerjaan Umum dan Penataan Ruang	-									
f	Perwujudan Jalur Pejalan Kaki															
1	PROGRAM LAIN															
1.1	Pengembangan jalur pejalan kaki untuk mengakomodasi tarikan kegiatan perjas dan pelayanan umum	• Bakalan-Ketawang melintas di: o SWP I.B pada Blok I.B.5; dan o SWP I.C pada Blok I.C.3. • Bts.Kota Malang – Turen melintas di SWP I.B pada Blok I.B.1, Blok I.B.2, Blok I.B.4, Blok I.B.5, dan Blok I.B.6; • Bululawang – Jatisari melintas di SWP I.B pada Blok I.B.3. • Bululawang – Sumbersuko melintas di: o SWP I.A pada Blok I.A.1; dan o SWP I.B pada Blok I.B.2, dan Blok I.B.3. • Bululawang – Telogowaru (Bts. Kota Malang) melintas di SWP I.B pada Blok I.B.1, dan Blok I.B.2. • Gading - Sukonolo melintas di SWP I.B pada Blok I.B.4. • Gading – Sumberjaya melintas di SWP I.C pada Blok I.C.1 dan Blok I.C.2. • Jatisari – Purwosekar melintas di SWP	APBD	-	-	Pekerjaan Umum dan Penataan Ruang	-									

No.	Program Utama	Lokasi	Sumber Pendanaan	Pelaksana				Waktu Pelaksanaan								
				Kementerian / Lembaga yang Menyelenggarakan Urusan Pemerintahan di Bidang	Perangkat Daerah Provinsi yang membidangi	Perangkat Daerah Kabupaten / Kota yang membidangi	Pemangku Kepentingan Lainnya	PJM-1	PJM-2 (2025-2029)					PJM-3 (2030-2034	PJM-4 (2035-2039)	PJM-5 (2040-2044)
								2024	2025	2026	2027	2028	2029			
		I.B pada Blok I.B.3. • Krebet – Gondanglegi melintas di: • SWP I.B pada Blok I.B.4; dan • SWP I.C pada Blok I.C.2. • Krebet – Wajak melintas di SWP I.B pada Blok I.B.6; • Krebet Senggrong – Pringu melintas di SWP I.B pada Blok I.B.4, dan Blok I.B.6; • Lumbangsari – Sukorejo melintas di: o SWP I.B pada Blok I.B.4; dan o SWP I.C pada Blok I.C.1. • Putukrejo – Ganjaran melintas di SWP I.C Blok I.C.2; • Putukrejo – Sukoharjo melintas di SWP I.C Blok I.C.1, dan Blok I.C.2; • Sempalwadak – Pringu melintas di SWP I.B pada Blok I.B.2, dan Blok I.B.3; • Sudimoro – Krebet melintas di SWP I.C Blok I.C.2 dan Blok I.C.3; • Sukosari – Putukrejo melintas di SWP I.C Blok I.C.2; • Sumberjaya – Bulupitu melintas di SWP I.C Blok I.C.1; • Sumbersuko – Tajinan melintas di SWP I.A Blok I.A.1 dan Blok I.A.3; • Sumbersuko (Bts.Kota Malang) – Tumpang melintas di SWP A pada Blok I.A.1, dan Blok I.A.2; dan • Tajinan – Kidangbang melintas di SWP I.A Blok I.A.2 dan I.A.3.														
II	PERWUJUDAN RENCANA POLA RUANG															
A	Perwujudan Zona Lindung															
a	Perwujudan Zona Badan Air (BA)															
1	PRGRAM PENGELOLAAN SUMBER DAYA AIR															
1.1	Pengelolaan SDA dan Bangunan Pengaman pada Wilayah Sungai (WS) dalam 1 (Satu) Daerah Kabupaten/Kota															
1.1.1	Evaluasi dan Rekomendasi Teknis (Rekomtek) Pemanfaatan Sumber Daya Air Wilayah Sungai Kewenangan Kabupaten/Kota	• SWP I.A pada Blok I.A.1, Blok I.A.2, Blok I.A.3 • SWP I.B pada Blok I.B.1, Blok I.B.2, Blok I.B.3, Blok I.B.4, Blok I.B.5, Blok I.B.6 • SWP I.C pada Blok I.C.1, Blok I.C.2, Blok I.C.3	APBD	-	-	Pekerjaan Umum dan Penataan Ruang	-									
1.1.2	Operasi dan Pemeliharaan Sungai															
1.1.3	Operasi dan Pemeliharaan Tanggul dan Tebing Sungai															
1.1.4	Normalisasi/Restorasi Sungai															
1.1.5	Rehabilitasi Tanggul Sungai															
b	Perwujudan Zona Perlindungan Setempat (PS)															
1	PROGRAM PENGELOLAAN IZIN LOKASI															
1.1	Pemberian Izin Lokasi Dalam 1 (Satu) Daerah Kabupaten/Kota															
1.1.1	Penerbitan Izin Pemanfaatan Ruang pada Zona Perlindungan Setempat dengan Memperhatikan Ketentuan Peruntukan pada Zona	• SWP I.A pada Blok I.A.1, Blok I.A.2, Blok I.A.3 • SWP I.B pada Blok I.B.1, Blok I.B.2, Blok I.B.3, Blok I.B.4, Blok I.B.5, Blok I.B.6 • SWP I.C pada Blok I.C.1, Blok I.C.2, Blok I.C.3	APBD	-	-	Pertanahan	-									
1.2	Program Pengaturan Pertanahan sekitar Zona Perlindungan Setempat															
1.1.	Penetapan zona perlindungan setempat berupa sempadan sungai dan mata air	• SWP I.A pada Blok I.A.1, Blok I.A.2, Blok I.A.3 • SWP I.B pada Blok I.B.1, Blok I.B.2, Blok I.B.3, Blok I.B.4, Blok I.B.5, Blok I.B.6 • SWP I.C pada Blok I.C.1, Blok I.C.2, Blok I.C.3	APBD	-	-	Pekerjaan Umum dan Penataan Ruang	-									
1.2.	Pengembangan RTH pada Zona Perlindungan Setempat															
1.3	Pengendalian Kegiatan pada zona perlindungan setempat															
1.4	Koordinasi Dan Sinkronisasi Penggunaan Dan Pemanfaatan Tanah pada zona perlindungan setempat															
1.5	Pelestarian dan Perlindungan Zona Perlindungan Setempat															
c	Perwujudan Zona Ruang Terbuka Hijau (RTH)															
1	PROGRAM PENGELOLAAN KEANEKARAGAMAN HAYATI (KEHATI)															
1.1	Pengelolaan Keanekaragaman Hayati Kabupaten/Kota															
1.1.1	Pengelolaan Ruang Terbuka Hijau (RTH)	WP Bululawang - Taijnan	APBD	-	-	Permukiman dan Tata Ruang/ Lingkungan Hidup	-									
1.2	Program Lain															
1.2.1	Pengembangan Kegiatan RTH dalam Rangka Pemenuhan RTH Publik sebesar 20% (Dua Puluh Persen) melalui :															
1.2.1.1	Kajian Pengembangan RTH pada Tanah Kas Desa dan Aset Pemerintah	WP Bululawang - Taijnan	APBD	-	-	Lingkungan Hidup Pekerjaan Umum dan Penataan Ruang	-									
1.2.1.2	Sosialisasi Pengembang dalam penyediaan RTH Publik	WP Bululawang - Taijnan	APBD	-	-	Lingkungan Hidup Pekerjaan Umum dan	-									

No.	Program Utama	Lokasi	Sumber Pendanaan	Pelaksana				Waktu Pelaksanaan								
				Kementerian / Lembaga yang Menyelenggarakan Urusan Pemerintahan di Bidang	Perangkat Daerah Provinsi yang membidangi	Perangkat Daerah Kabupaten / Kota yang membidangi	Pemangku Kepentingan Lainnya	PJM-1	PJM-2 (2025-2029)					PJM-3 (2030-2034	PJM-4 (2035-2039)	PJM-5 (2040-2044)
								2024	2025	2026	2027	2028	2029			
						Penataan Ruang										
1.2.1.3	Mendorong Masyarakat dalam Penyediaan RTH Secara Mandiri	WP Bululawang - Taijnan	APBD Kabupaten	-	-	Lingkungan Hidup Pekerjaan Umum dan Penataan Ruang	-									
1.2.1.4	Penyediaan RTH melalui Kerjasama dengan Pihak Non Pemerintah dalam bentuk program CSR	WP Bululawang - Taijnan	APBD Kabupaten	-	-	Lingkungan Hidup Pekerjaan Umum dan Penataan Ruang	-									
1.2.1.5	Pengembangan infrastruktur hijau pada pembangunan infrastruktur	WP Bululawang - Taijnan	APBD Kabupaten	-	-	Lingkungan Hidup Pekerjaan Umum dan Penataan Ruang	-									
1.2.1.6	Penyediaan RTH sebesar 6,5% pada zona terbangun	WP Bululawang - Taijnan	APBD Kabupaten	-	-	Lingkungan Hidup Pekerjaan Umum dan Penataan Ruang	-									
1.2.1.7	Penyediaan RTH sebesar 6,5% pada zona non terbangun melalui mekanisme kerjasama dan/atau pembelian lahan	WP Bululawang - Taijnan	APBD Kabupaten	-	-	Lingkungan Hidup Pekerjaan Umum dan Penataan Ruang	-									
1.2.2	Peningkatan Kualitas dan Kuantitas RTH	WP Bululawang - Taijnan	APBD Kabupaten	-	-	Lingkungan Hidup Pekerjaan Umum dan Penataan Ruang	-									
1.2.3	Perawatan dan Pemeliharaan RTH	WP Bululawang - Taijnan	APBD Kabupaten	-	-	Lingkungan Hidup Pekerjaan Umum dan Penataan Ruang	-									
1.2.4	Pengembangan RTH Privat sebesar Minimal 10% Melalui Pengendalian Intensitas Pemanfaatan Ruang dan Penyediaan KDH	WP Bululawang - Taijnan	APBD Kabupaten	-	-	Lingkungan Hidup Pekerjaan Umum dan Penataan Ruang	-									
1.2.5	Penetapan dan Pengembangan RTH Sub-Zona Taman Kecamatan (RTH-3)	SWP I.B Blok I.B.2	APBD Kabupaten	-	-	Lingkungan Hidup Pekerjaan Umum dan Penataan Ruang	-									
1.2.6	Penetapan dan Pengembangan RTH Sub-Zona Taman Kelurahan (RTH-4)	• SWP I.B Blok I.B.2 • SWP I.C Blok I.C.1 dan Blok I.C.3	APBD Kabupaten	-	-	Lingkungan Hidup Pekerjaan Umum dan Penataan Ruang	-									
1.2.7	Penetapan dan Pengembangan RTH Sub-Zona Taman RW (RTH-5)	• SWP I.A Blok I.A.1, Blok I.A.2, dan Blok I.A.3 • SWP I.B Blok I.B.1, Blok I.B.3, Blok I.B.4, dan Blok I.B.5 • SWP I.C Blok I.C.1 dan Blok I.C.2	APBD Kabupaten	-	-	Lingkungan Hidup Pekerjaan Umum dan Penataan Ruang	-									
1.2.8	Penetapan dan Pengembangan RTH Pemakaman (RTH-7)	• SWP I.A Blok I.A.2, dan Blok I.A.3 • SWP I.B Blok I.B.1, Blok I.B.2, Blok I.B.3, Blok I.B.4, Blok I.B.5, dan Blok I.B.6 • SWP I.C Blok I.C.2, dan Blok I.C.3	APBD Kabupaten	-	-	Lingkungan Hidup Pekerjaan Umum dan Penataan Ruang	-									
B	Perwujudan Zona Budi Daya															
a	Perwujudan Zona Badan Jalan (BJ)															
1	Program Lain															
1.1	Pengembangan dan Penyesuaian Dimensi Jalan Sesuai Fungsi	• SWP I.A Blok I.A.1, Blok I.A.2, dan Blok I.A.3 • SWP I.B Blok I.B.1, Blok I.B.2, Blok I.B.3, Blok I.B.4, Blok I.B.5, dan Blok I.B.6 • SWP I.C Blok I.C.1, Blok I.C.2, dan Blok I.C.3	APBD	-	Pekerjaan Umum dan Penataan Ruang	Pekerjaan Umum dan Penataan Ruang	-									
1.2	Perawatan Zona Badan Jalan	• SWP I.A Blok I.A.1, Blok I.A.2, dan Blok I.A.3 • SWP I.B Blok I.B.1, Blok I.B.2, Blok I.B.3, Blok I.B.4, Blok I.B.5, dan Blok I.B.6 • SWP I.C Blok I.C.1, Blok I.C.2, dan Blok I.C.3	APBD	-	Pekerjaan Umum dan Penataan Ruang	Pekerjaan Umum dan Penataan Ruang	-									
1.3	Penegasan Marka Jalan	WP Bululawang - Tajinan	APBD	-	Pekerjaan Umum dan Penataan Ruang	Pekerjaan Umum dan Penataan Ruang	-									
1.4	Pengembangan Infrastruktur Hijau	WP Bululawang - Tajinan	APBD	-	Pekerjaan Umum dan Penataan Ruang	Pekerjaan Umum dan Penataan Ruang	-									
b	Perwujudan Zona Pertanian (P)															
b.1	Perwujudan Sub-Zona Tanaman Pangan (P-1)															
1	PROGRAM PENANGANAN KERAWANAN PANGAN															
1.1	Penyusunan Peta Kerentanan dan Ketahanan Pangan Kecamatan															
1.1.1	Penyusunan, Pemutakhiran dan Analisis Peta Ketahanan dan Kerentanan Pangan	WP Bululawang - Tajinan	APBD	-	-	Bidang Pangan	-									
2	PROGRAM PENYEDIAAN DAN PENGEMBANGAN PRASARANA PERTANIAN															
2.1	Pengembangan Prasarana Pertanian															
2.1.1	Pengendalian dan Pemanfaatan Kawasan Pertanian															
2.1.1.1	Penetapan dan Pengembangan Sub-Zona Tanaman Pangan (P-1)	• SWP I.A Blok I.A.1, Blok I.A.2, dan Blok I.A.3 • SWP I.B Blok I.B.1, Blok I.B.2, Blok I.B.3, Blok I.B.4, Blok I.B.5, dan Blok I.B.6 • SWP I.C Blok I.C.1, Blok I.C.2, dan Blok I.C.3	APBD	-	-	Bidang Pertanian	-									
2.1.1.2	Pengembangan Tanaman/Komoditi Unggulan Untuk Pertanian Tanaman Pangan	• SWP I.A Blok I.A.1, Blok I.A.2, dan Blok I.A.3 • SWP I.B Blok I.B.1, Blok I.B.2, Blok I.B.3, Blok I.B.4, Blok I.B.5, dan Blok I.B.6	APBD	-	-	Bidang Pertanian	-									

No.	Program Utama	Lokasi	Sumber Pendanaan	Pelaksana				Waktu Pelaksanaan								
				Kementerian / Lembaga yang Menyelenggarakan Urusan Pemerintahan di Bidang	Perangkat Daerah Provinsi yang membidangi	Perangkat Daerah Kabupaten / Kota yang membidangi	Pemangku Kepentingan Lainnya	PJM-1	PJM-2 (2025-2029)					PJM-3 (2030-2034	PJM-4 (2035-2039)	PJM-5 (2040-2044)
								2024	2025	2026	2027	2028	2029			
		• SWP I.C Blok I.C.1, Blok I.C.2, dan Blok I.C.3														
2.1.1.3	Penetapan, Sosialisasi dan Pengembangan Lahan Pertanian Pangan Berkelanjutan	WP Bululawang - Tajinan	APBD	-	-	Bidang Pertanian	-									
2.1.1.4	Pengembangan Strategi Pemasaran Produk Unggulan	WP Bululawang - Tajinan	APBD	-	-	Bidang Pertanian	-									
2.1.2	Penetapan Kawasan, Lahan dan Lahan Cadangan Pertanian Pangan Berkelanjutan secara numerik dan spasial di Kabupaten/Kota															
2.1.2.1	Kajian Penetapan Kawasan LP2B dan LCP2B	WP Bululawang - Tajinan	APBD	-	-	Bidang Pertanian	-									
2.1.3	Penyusunan Peta Kawasan, Lahan dan Lahan Cadangan Pertanian Pangan Berkelanjutan di Kabupaten/Kota															
2.1.3.1	Perumusan Peta Potensi LP2B dan LCP2B berdasarkan Kajian	WP Bululawang - Tajinan	APBD	-	-	Bidang Pertanian	-									
2.1.4	Penyusunan Action Plan Pengembangan Prasarana, Sarana, Kawasan Pertanian	WP Bululawang - Tajinan	APBD	-	-	Bidang Pertanian	-									
2.2	Pembangunan Prasarana Pertanian															
2.2.1	Pembangunan, Rehabilitasi dan Pemeliharaan Jalan Usaha Tani	WP Bululawang - Tajinan	APBD	-	-	Bidang Pertanian	-									
2.2.2	Rehabilitasi dan Optimalisasi Irigasi Teknis Pendukung Kegiatan Pertanian Tanaman Pangan	WP Bululawang - Tajinan	APBD	-	-	Bidang Pertanian	-									
2.2.3	Upgrading Sistem Irigasi pada Jenis Irigasi Sederhana	WP Bululawang - Tajinan	APBD	-	-	Bidang Pertanian	-									
3	PROGRAM PENGENDALIAN DAN PENANGGULANGAN BENCANA PERTANIAN															
3.1	Pengendalian dan Penanggulangan Bencana Pertanian Kabupaten/Kota															
3.1.1	Pengendalian Organisme Pengganggu Tumbuhan (OPT) Tanaman Pangan	WP Bululawang - Tajinan	APBD	-	-	Bidang Pertanian	-									
3.1.2	Penanganan Dampak Perubahan Iklim (DPI) Tanaman Pangan	WP Bululawang - Tajinan	APBD	-	-	Bidang Pertanian	-									
3.1.3	Pencegahan, Penanganan Kebakaran Lahan, dan Gangguan Usaha Tanaman Tanaman Pangan	WP Bululawang - Tajinan	APBD	-	-	Bidang Pertanian	-									
3.1.4	Penanggulangan Bencana Non Alam yang Bersifat Zoonosis	WP Bululawang - Tajinan	APBD	-	-	Bidang Pertanian	-									
3.1.5	Penanggulangan Pasca Bencana Alam Bidang Tanaman Pangan	WP Bululawang - Tajinan	APBD	-	-	Bidang Pertanian	-									
4	PROGRAM PERIZINAN USAHA PERTANIAN															
4.1	Penerbitan Izin Usaha Pertanian yang Kegiatan Usahanya dalam Daerah Kabupaten/Kota															
4.1.1	Penilaian Kelayakan dan Pemberian Pertimbangan Teknis Izin Usaha Pertanian	WP Bululawang - Tajinan	APBD	-	-	Bidang Pertanian	-									
4.1.2	Pembinaan dan Pengawasan Penerapan standar dan Izin Usaha Pertanian	WP Bululawang - Tajinan	APBD	-	-	Bidang Pertanian	-									
5	PROGRAM PENYULUHAN PERTANIAN															
5.1	Pelaksanaan Penyuluhan Pertanian															
5.1.1	Peningkatan Kapasitas Kelembagaan Penyuluhan Pertanian di Kecamatan dan Desa	WP Bululawang - Tajinan	APBD	-	-	Bidang Pertanian	-									
5.1.2	Pengembangan Kapasitas Kelembagaan Petani di Kecamatan dan Desa	WP Bululawang - Tajinan	APBD	-	-	Bidang Pertanian	-									
5.1.3	Pelaksanaan Penyuluhan Pertanian	WP Bululawang - Tajinan	APBD	-	-	Bidang Pertanian	-									
b.2	Perwujudan Sub-Zona Hortikultura (P-2)															
1	PROGRAM PENYEDIAAN DAN PENGEMBANGAN SARANA PERTANIAN															
1.1	Pengembangan Sarana Pertanian															
1.1.1	Penetapan dan Pengembangan Sub-Zona Hortikultura (P-2)	• SWP I.A Blok I.A.1, Blok I.A.2, dan Blok I.A.3 • SWP I.B Blok I.B.2, Blok I.B.3, Blok I.B.4, Blok I.B.5, dan Blok I.B.6 • SWP I.C Blok I.C.1 dan Blok I.C.2,	APBD	-	-	Bidang Pertanian	-									
1.1.1	Pengawasan Penggunaan Sarana Pengolahan Hasil Hortikultura	WP Bululawang - Tajinan	APBD	-	-	Bidang Pertanian	-									
1.1.2	Perbanyakan Benih Bersertifikat Hortikultura Berbentuk Batang dan Umbi	WP Bululawang - Tajinan	APBD	-	-	Bidang Pertanian	-									
2	PROGRAM PEYEDIAAN DAN PENGEMBANGAN PRASARANA PERTANIAN															
2.1	Pengembangan Prasarana Pertanian															
2.1.1	Pengendalian dan Pemanfaatan Kawasan Pertanian															
2.1.1.1	Pengendalian dan Pemanfaatan Zona Hortikultura	• SWP I.A Blok I.A.1, Blok I.A.2, dan Blok I.A.3 • SWP I.B Blok I.B.2, Blok I.B.3, Blok I.B.4, Blok I.B.5, dan Blok I.B.6 • SWP I.C Blok I.C.1 dan Blok I.C.2,	APBD	-	-	Bidang Pertanian	-									
2.1.2	Pengendalian dan Pemanfaatan Prasarana Pascapanen Hortikultura	WP Bululawang - Tajinan	APBD	-	-	Bidang Pertanian	-									
2.1.3	Pengendalian dan Pemanfaatan Prasarana Pengolahan Hasil Hortikultura	WP Bululawang - Tajinan	APBD	-	-	Bidang Pertanian	-									

No.	Program Utama	Lokasi	Sumber Pendanaan	Pelaksana				Waktu Pelaksanaan								
				Kementerian / Lembaga yang Menyelenggarakan Urusan Pemerintahan di Bidang	Perangkat Daerah Provinsi yang membidangi	Perangkat Daerah Kabupaten / Kota yang membidangi	Pemangku Kepentingan Lainnya	PJM-1	PJM-2 (2025-2029)					PJM-3 (2030-2034	PJM-4 (2035-2039)	PJM-5 (2040-2044)
								2024	2025	2026	2027	2028	2029			
3	PROGRAM PENGENDALIAN DAN PENANGGULANGAN BENCANA PERTANIAN															
3.1	Pengendalian dan Penanggulangan Bencana Pertanian Kabupaten/Kota															
3.1.1	Pengendalian Organisme Pengganggu Tumbuhan (OPT) Hortikultura	WP Bululawang - Tajinan	APBD	-	-	Bidang Pertanian	-									
3.1.2	Penanganan Dampak Perubahan Iklim (DPI) Hortikultura	WP Bululawang - Tajinan	APBD	-	-	Bidang Pertanian	-									
3.1.3	Pencegahan, Penanganan Kebakaran Lahan, dan Gangguan Usaha Tanaman Hortikultura	WP Bululawang - Tajinan	APBD	-	-	Bidang Pertanian	-									
3.1.4	Penanggulangan Bencana Non Alam yang Bersifat Zoonosis	WP Bululawang - Tajinan	APBD	-	-	Bidang Pertanian	-									
3.1.5	Penanggulangan Pasca Bencana Alam Bidang Hortikultura	WP Bululawang - Tajinan	APBD	-	-	Bidang Pertanian	-									
4	PROGRAM PERIZINAN USAHA PERTANIAN															
4.1	Penerbitan Izin Usaha Pertanian yang Kegiatan Usahanya dalam Daerah Kabupaten/Kota															
4.1.1	Penilaian Kelayakan dan Pemberian Pertimbangan Teknis Izin Usaha Pertanian	WP Bululawang - Tajinan	APBD	-	-	Bidang Pertanian	-									
4.1.2	Pembinaan dan Pengawasan Penerapan standar dan Izin Usaha Pertanian	WP Bululawang - Tajinan	APBD	-	-	Bidang Pertanian	-									
5	PROGRAM PENYULUHAN PERTANIAN															
5.1	Pelaksanaan Penyuluhan Pertanian															
5.1.1	Peningkatan Kapasitas Kelembagaan Penyuluhan Pertanian di Kecamatan dan Desa	WP Bululawang - Tajinan	APBD	-	-	Bidang Pertanian	-									
5.1.2	Pengembangan Kapasitas Kelembagaan Petani di Kecamatan dan Desa	WP Bululawang - Tajinan	APBD	-	-	Bidang Pertanian	-									
5.1.3	Pelaksanaan Penyuluhan Pertanian	WP Bululawang - Tajinan	APBD	-	-	Bidang Pertanian	-									
b.2	Perwujudan Sub-Zona Perkebunan (P-3)															
1	PROGRAM PENYEDIAAN DAN PENGEMBANGAN SARANA PERTANIAN															
1.1	Pengembangan Sarana Pertanian															
1.1.1	Penetapan dan Pengembangan Sub-Zona Perkebunan (P-3)	• SWP I.A Blok I.A.3 • SWP I.B Blok I.B.2, Blok I.B.3, Blok I.B.4, dan Blok I.B.6 • SWP I.C Blok I.C.1, Blok I.C.2, dan Blok I.C.3.	APBD	-	-	Bidang Pertanian	-									
1.1.1	Pengawasan Penggunaan Sarana Pengolahan Hasil Perkebunan	WP Bululawang - Tajinan	APBD	-	-	Bidang Pertanian	-									
1.1.2	Perbanyakan Benih Bersertifikat Perkebunan Berbentuk Anakan, Setek, Biji dan Batang	WP Bululawang - Tajinan	APBD	-	-	Bidang Pertanian	-									
2	PROGRAM PEYEDIAAN DAN PENGEMBANGAN PRASARANA PERTANIAN															
2.1	Pengembangan Prasarana Pertanian															
2.1.1	Pengendalian dan Pemanfaatan Kawasan Pertanian															
2.1.1.1	Pengendalian dan Pemanfaatan Sub-Zona Perkebunan	• SWP I.A Blok I.A.3 • SWP I.B Blok I.B.2, Blok I.B.3, Blok I.B.4, dan Blok I.B.6 • SWP I.C Blok I.C.1, Blok I.C.2, dan Blok I.C.3.	APBD	-	-	Bidang Pertanian	-									
2.1.2	Pengendalian dan Pemanfaatan Prasarana Pascapanen Perkebunan	WP Bululawang - Tajinan	APBD	-	-	Bidang Pertanian	-									
2.1.3	Pengendalian dan Pemanfaatan Prasarana Pengolahan Hasil Perkebunan	WP Bululawang - Tajinan	APBD	-	-	Bidang Pertanian	-									
3	PROGRAM PENGENDALIAN DAN PENANGGULANGAN BENCANA PERTANIAN															
3.1	Pengendalian dan Penanggulangan Bencana Pertanian Kabupaten/Kota															
3.1.1	Pengendalian Organisme Pengganggu Tumbuhan (OPT) Hortikultura	WP Bululawang - Tajinan	APBD	-	-	Bidang Pertanian	-									
3.1.2	Penanganan Dampak Perubahan Iklim (DPI) Perkebunan	WP Bululawang - Tajinan	APBD	-	-	Bidang Pertanian	-									
3.1.3	Pencegahan, Penanganan Kebakaran Lahan, dan Gangguan Usaha Tanaman Perkebunan	WP Bululawang - Tajinan	APBD	-	-	Bidang Pertanian	-									
3.1.4	Penanggulangan Bencana Non Alam yang Bersifat Zoonosis	WP Bululawang - Tajinan	APBD	-	-	Bidang Pertanian	-									
3.1.5	Penanggulangan Pasca Bencana Alam Bidang Perkebunan	WP Bululawang - Tajinan	APBD	-	-	Bidang Pertanian	-									
4	PROGRAM PERIZINAN USAHA PERTANIAN															
4.1	Penerbitan Izin Usaha Pertanian yang Kegiatan Usahanya dalam Daerah Kabupaten/Kota															
4.1.1	Penilaian Kelayakan dan Pemberian Pertimbangan Teknis Izin Usaha Pertanian	WP Bululawang - Tajinan	APBD	-	-	Bidang Pertanian	-									
4.1.2	Pembinaan dan Pengawasan Penerapan standar dan Izin Usaha Pertanian	WP Bululawang - Tajinan	APBD	-	-	Bidang Pertanian	-									

No.	Program Utama	Lokasi	Sumber Pendanaan	Pelaksana				Waktu Pelaksanaan								
				Kementerian / Lembaga yang Menyelenggarakan Urusan Pemerintahan di Bidang	Perangkat Daerah Provinsi yang membidangi	Perangkat Daerah Kabupaten / Kota yang membidangi	Pemangku Kepentingan Lainnya	PJM-1	PJM-2 (2025-2029)					PJM-3 (2030-2034	PJM-4 (2035-2039)	PJM-5 (2040-2044)
								2024	2025	2026	2027	2028	2029			
5	PROGRAM PENYULUHAN PERTANIAN															
5.1	Pelaksanaan Penyuluhan Pertanian															
5.1.1	Peningkatan Kapasitas Kelembagaan Penyuluhan Pertanian di Kecamatan dan Desa	WP Bululawang - Tajinan	APBD	-	-	Bidang Pertanian	-									
5.1.2	Pengembangan Kapasitas Kelembagaan Petani di Kecamatan dan Desa	WP Bululawang - Tajinan	APBD	-	-	Bidang Pertanian	-									
5.1.3	Pelaksanaan Penyuluhan Pertanian	WP Bululawang - Tajinan	APBD	-	-	Bidang Pertanian	-									
b.3	Perwujudan Sub-Zona Peternakan (P-4)															
1	PROGRAM PENYEDIAAN DAN PENGEMBANGAN SARANA PERTANIAN															
2.1	Pengelolaan Sumber Daya Genetik (SDG) Hewan, Tumbuhan, dan Mikro Organisme Kewenangan Kabupaten/Kota															
2.1.1	Penetapan dn Pengembangan Sub-Zona Peternakan (P-4)	• SWP I.A Blok I.A.1, Blok I.A.2, dan Blok I.A.3 • SWP I.B Blok I.B.3, Blok I.B.5, dan Blok I.B.6 • SWP I.C Blok I.C.2, dan Blok I.C.3	APBD	-	-	Bidang Pertanian	-									
2.1.2	Peningkatan Kualitas SDG Hewan	WP Bululawang - Tajinan	APBD	-	-	Bidang Pertanian	-									
2.2	Peningkatan Mutu dan Peredaran Benih/Bibit Ternak dan Tanaman Pakan Ternak Serta Pakan dalam Daerah Kabupaten/Kota															
2.2.1	Pengawasan Mutu Benih/Bibit Ternak, Bahan Pakan/Pakan/Tanaman Skala Kecil	WP Bululawang - Tajinan	APBD	-	-	Bidang Pertanian	-									
2.2.2	Pengawasan Peredaran Bahan Pakan/Pakan, Benih/Bibit Hijauan Pakan Ternak	WP Bululawang - Tajinan	APBD	-	-	Bidang Pertanian	-									
3	PROGRAM PERIZINAN USAHA PERTANIAN															
3.1	Penerbitan Izin Usaha Produksi Benih/Bibit Ternak dan Pakan, Fasilitas Pemeliharaan Hewan, Rumah Sakit Hewan/Pasar Hewan, Rumah Potong Hewan															
3.1.1	Pengawasan Pelaksanaan Izin Usaha Produksi Benih/Bibit Ternak dan Pakan	WP Bululawang - Tajinan	APBD	-	-	Bidang Pertanian	-									
3.1.2	Pengawasan Pelaksanaan Izin Usaha Fasilitas Pemeliharaan Hewan	WP Bululawang - Tajinan	APBD	-	-	Bidang Pertanian	-									
3.1.3	Pengawasan Pelaksanaan Izin Usaha Rumah Potong Hewan	WP Bululawang - Tajinan	APBD	-	-	Bidang Pertanian	-									
3.1.4	Pengawasan Pelaksanaan Izin Usaha Rumah Sakit Hewan, Klinik Hewan, Ambulatori, Praktik Dokter Hewan Mandiri/Puskeswan Mandiri, Tempat Pelayanan Paramedik veteriner, atau Pasar Hewan	WP Bululawang - Tajinan	APBD	-	-	Bidang Pertanian	-									
c	Perwujudan Zona Kawasan Peruntukan Industri (KPI)															
1	PROGRAM PERENCANAAN DAN PEMBANGUNAN INDUSTRI															
1.1	Penyusunan dan Evaluasi Rencana Pembangunan Industri Kabupaten/Kota															
1.1.1	Penetapan dan Pengembangan Zona Kawasan Peruntukan Industri (KPI)	• SWP I.A Blok I.A.1, dan Blok I.A.3 • SWP I.B Blok I.B.1, Blok I.B.2, Blok I.B.3, Blok I.B.4, Blok I.B.5, dan Blok I.B.6 • SWP I.C Blok I.C.1, Blok I.C.2, dan Blok I.C.3	APBD	-	-	Bidang Perindustrian	-									
1.1.2	Koordinasi, Sinkronisasi, dan Pelaksanaan Kebijakan Percepatan Pengembangan, Penyebaran dan Perwilayahan Industri	WP Bululawang - Tajinan	APBD	-	-	Bidang Perindustrian	-									
1.1.3	Koordinasi, Sinkronisasi, dan Pelaksanaan Pembangunan Sumber Daya Industri	WP Bululawang - Tajinan	APBD	-	-	Bidang Perindustrian	-									
1.1.4	Koordinasi, Sinkronisasi, dan Pelaksanaan Pembangunan Sarana dan Prasarana Industri	WP Bululawang - Tajinan	APBD	-	-	Bidang Perindustrian	-									
1.1.5	Koordinasi, Sinkronisasi, dan Pelaksanaan Pemberdayaan Industri dan Peran Serta Masyarakat	WP Bululawang - Tajinan	APBD	-	-	Bidang Perindustrian	-									
1.1.6	Penyediaan Data dan Informasi dalam rangka Evaluasi Percepatan Penyebaran dan Perwilayahan Industri	WP Bululawang - Tajinan	APBD	-	-	Bidang Perindustrian	-									
1.1.7	Fasilitasi pendampingan akses permodalan/perkreditan bagi industri kecil dan menengah	WP Bululawang - Tajinan	APBD	-	-	Bidang Perindustrian	-									

No.	Program Utama	Lokasi	Sumber Pendanaan	Pelaksana				Waktu Pelaksanaan								
				Kementerian / Lembaga yang Menyelenggarakan Urusan Pemerintahan di Bidang	Perangkat Daerah Provinsi yang membidangi	Perangkat Daerah Kabupaten / Kota yang membidangi	Pemangku Kepentingan Lainnya	PJM-1	PJM-2 (2025-2029)					PJM-3 (2030-2034	PJM-4 (2035-2039)	PJM-5 (2040-2044)
								2024	2025	2026	2027	2028	2029			
2	PROGRAM PENGENDALIAN IZIN USAHA INDUSTRI															
2.1	Penerbitan Izin Usaha Industri (IUI), Izin Perluasan Usaha Industri (IPUI), Izin Usaha Kawasan Industri (IUKI) dan Izin Perluasan Kawasan Industri (IPKI) Kewenangan Kabupaten/Kota															
2.1.1	Koordinasi dan Sinkronisasi Pengawasan terhadap Perizinan Berusaha sektor perindustrian yang menjadi kewenangan Kabupaten/Kota	WP Bululawang - Tajinan	APBD	-	-	Bidang Perindustrian	-									
2.1.2	Fasilitasi verifikasi pemenuhan persyaratan/standar kegiatan usaha sektor perindustrian dalam rangka penerbitan perizinan berusaha berbasis risiko melalui Sistem Informasi Industri Nasional (SIINas) yang terintegrasi dengan Sistem Online Single Submission Risk Base Approach (OSS RBA)	WP Bululawang - Tajinan	APBD	-	-	Bidang Perindustrian	-									
3	PROGRAM PENGELOLAAN SISTEM INFORMASI INDUSTRI NASIONAL															
3.1	Penyediaan Informasi Industri untuk Informasi Industri untuk IUI, IPUI, IUKI dan IPKI Kewenangan Kabupaten/Kota															
3.1.1	Fasilitasi Pengumpulan, Pengolahan dan Analisis Data Industri, Data Kawasan Industri serta Data Lain Lingkup Kabupaten/Kota Melalui Sistem Informasi Industri Nasional (SIINas)	WP Bululawang - Tajinan	APBD	-	-	Bidang Perindustrian	-									
3.1.2	Pemantauan dan Evaluasi Kepatuhan Perusahaan Industri dan Perusahaan Kawasan Industri Lingkup Kabupaten/Kota dalam Penyampaian Data ke SIINas	WP Bululawang - Tajinan	APBD	-	-	Bidang Perindustrian	-									
c	Perwujudan Zona Pariwisata (W)															
1	PROGRAM PENATAAN BANGUNAN DAN LINGKUNGANNYA															
1.1	Penyelenggaran Penataan Bangunan dan Lingkungannya di Daerah Kabupaten/Kota															
1.1.1	Penataan Bangunan dan Lingkungan Kawasan Cagar Budaya, Kawasan Pariwisata, Kawasan Sistem Perkotaan Nasional dan Kawasan Strategis Lainnya															
1.1.1.1	Penataan Bangunan dan Lingkungan pada Objek Cagar Budaya yang difungsikan Sebagai Obyek Wisata	SWP I.B Blok I.B.1, Blok I.B.2, Blok I.B.3, dan Blok I.B.4	APBD	-	-	Bidang Pekerjaan Umum dan Penataan Ruang	-									
1.1.1.2	Penataan Bangunan dan Lingkungan pada Obyek Wisata yang Ditetapkan Sebagi DTW dan KSP	SWP I.B Blok I.B.1, Blok I.B.2, Blok I.B.3, dan Blok I.B.4	APBD	-	-	Bidang Pekerjaan Umum dan Penataan Ruang	-									
2	PROGRAM PENINGKATAN DAYA TARIK DESTINASI PARIWISATA															
2.1	Pengelolaan Daya Tarik Wisata Kabupaten/Kota															
2.1.1	Penetapan dan Pengembangan Zona Pariwisata (W)	SWP I.Blok I.B.1, Blok I.B.2, Blok I.B.3, dan Blok I.B.4	APBD	-	-	Bidang Pariwisata	-									
2.1.2	Penetapan Daya Tarik Wisata Unggulan Kabupaten/Kota	SWP I.Blok I.B.1, Blok I.B.2, Blok I.B.3, dan Blok I.B.4	APBD	-	-	Bidang Pariwisata	-									
2.1.3	Monitoring dan Evaluasi Pengelolaan Daya Tarik Wisata Kabupaten/Kota	SWP I.Blok I.B.1, Blok I.B.2, Blok I.B.3, dan Blok I.B.4	APBD	-	-	Bidang Pariwisata	-									
2.1.4	Peningkatan Kapasitas SDM Pengelola Daya Tarik Wisata Unggulan Kabupaten/Kota	WP Bululawang - Tajinan	APBD	-	-	Bidang Pariwisata	-									
2.2	Pengelolaan Kawasan Strategis Pariwisata Kabupaten/Kota															
2.2.1	Penetapan Kawasan Strategis Pariwisata Kabupaten/Kota	WP Bululawang - Tajinan	APBD	-	-	Bidang Pariwisata	-									
2.2.2	Perencanaan Kawasan Strategis Pariwisata Kabupaten/Kota	WP Bululawang - Tajinan	APBD	-	-	Bidang Pariwisata	-									
2.2.3	Pengadaan/Pemeliharaan/Rehab ilitasi Sarana dan Prasarana dalam Pengelolaan Kawasan Wisata Strategis Pariwisata Kabupaten/Kota	SWP I.Blok I.B.1, Blok I.B.2, Blok I.B.3, dan Blok I.B.4	APBD	-	-	Bidang Pariwisata	-									
2.2.4	Penerapan Destinasi Pariwisata Berkelanjutan dalam Pengelolaan Kawasan Strategis Pariwisata Kabupaten/Kota	SWP I.Blok I.B.1, Blok I.B.2, Blok I.B.3, dan Blok I.B.4	APBD	-	-	Bidang Pariwisata	-									
2.2.5	Peningkatan Kapasitas SDM Pengelola Kawasan Strategis Pariwisata Kabupaten/Kota	WP Bululawang - Tajinan	APBD	-	-	Bidang Pariwisata	-									
2.2.6	Monitoring dan Evaluasi Pengelolaan Kawasan Strategis Pariwisata Kabupaten/Kota	WP Bululawang - Tajinan	APBD	-	-	Bidang Pariwisata	-									
2.3	Pengelolaan Destinasi Pariwisata Kabupaten/Kota															
2.3.1	Pengembangan Destinasi Pariwisata Kabupaten/Kota	SWP I.Blok I.B.1, Blok I.B.2, Blok I.B.3, dan Blok I.B.4	APBD	-	-	Bidang Pariwisata	-									
2.3.2	Pengadaan/Pemeliharaan/Rehab ilitasi Sarana dan Prasarana dalam Pengelolaan Destinasi Pariwisata Kabupaten/Kota	SWP I.Blok I.B.1, Blok I.B.2, Blok I.B.3, dan Blok I.B.4	APBD	-	-	Bidang Pariwisata	-									
2.3.3	Pemberdayaan Masyarakat dalam Pengelolaan Destinasi Pariwisata Kabupaten/Kota	WP Bululawang - Tajinan	APBD	-	-	Bidang Pariwisata	-									

No.	Program Utama	Lokasi	Sumber Pendanaan	Pelaksana				Waktu Pelaksanaan								
				Kementerian / Lembaga yang Menyelenggarakan Urusan Pemerintahan di Bidang	Perangkat Daerah Provinsi yang membidangi	Perangkat Daerah Kabupaten / Kota yang membidangi	Pemangku Kepentingan Lainnya	PJM-1	PJM-2 (2025-2029)					PJM-3 (2030-2034	PJM-4 (2035-2039)	PJM-5 (2040-2044)
								2024	2025	2026	2027	2028	2029			
2.3.4	Penerapan Destinasi Pariwisata Berkelanjutan dalam Pengelolaan Destinasi Pariwisata Kabupaten/Kota	WP Bululawang - Tajinan	APBD	-	-	Bidang Pariwisata	-									
2.3.5	Monitoring dan Evaluasi Pengelolaan Destinasi Pariwisata Kabupaten/Kota	WP Bululawang - Tajinan	APBD	-	-	Bidang Pariwisata	-									
d	Perwujudan Zona Perumahan (R)															
1	PROGRAM PENINGKATAN PRASARANA, SARANA DAN UTILITAS UMUM (PSU)															
1.1	Urusan Penyelenggaraan PSU Perumahan															
1.1.1	Penyediaan Prasarana, Sarana,dan Utilitas Umum di Perumahan untuk Menunjang Fungsi Hunian															
1.1.1.1	Penyediaan Prasarana, sarana dan utilitas umum untuk menunjang fungsi Pusat Pelayanan Kota/Kawasan Perkotaan	SWP I.B Blok I.B.2	APBD	-	-	Pekerjaan Umum dan Penataan Ruang	-									
1.1.1.2	Penyediaan Prasarana, sarana dan utilitas umum untuk menunjang fungsi Sub Pusat Pelayanan Kota/Kawasan Perkotaan	WP Bululawang - Tajinan	APBD	-	-	Pekerjaan Umum dan Penataan Ruang	-									
1.1.1.3	Penyediaan Prasarana, sarana dan utilitas umum untuk menunjang fungsi Pusat Lingkungan Kecamatan	WP Bululawang - Tajinan	APBD	-	-	Pekerjaan Umum dan Penataan Ruang	-									
1.1.1.4	Penyediaan Prasarana, sarana dan utilitas umum untuk menunjang fungsi Pusat Lingkungan Kelurahan/Desa	WP Bululawang - Tajinan	APBD	-	-	Pekerjaan Umum dan Penataan Ruang	-									
2	PROGRAM PENGEMBANGAN PERUMAHAN															
2.1	Program Lain															
1.1.1	Penetapan sub-zona perumahan kepadatan tinggi (R-2)	• SWP I.A Blok I.A.1, Blok I.A.2, dan Blok I.A.3 • SWP I.B Blok I.B.1, Blok I.B.2, Blok I.B.4, Blok I.B.5, dan Blok I.B.6	APBD	-	Perumahan dan Permukiman	-	-									
1.1.2	Penetapan Sub-Zona perumahan kepadatan sedang (R-3)	• SWP I.A Blok I.A.1, Blok I.A.2, dan Blok I.A.3 • SWP I.B Blok I.B.1, Blok I.B.2, Blok I.B.3, Blok I.B.4, Blok I.B.5, dan Blok I.B.6 • SWP I.C Blok I.C.1, Blok I.C.2, Blok I.C.3.	APBD	-	Perumahan dan Permukiman	-	-									
1.1.3	Penetapan Sub-Zona perumahan kepadatan rendah (R-4)	• SWP I.A Blok I.A.1, Blok I.A.2, dan Blok I.A.3 • SWP I.B Blok I.B.1, Blok I.B.2, Blok I.B.3, Blok I.B.4, Blok I.B.5, dan Blok I.B.6 • SWP I.C Blok I.C.1, Blok I.C.2, dan Blok I.C.3.	APBD	-	Perumahan dan Permukiman	-	-									
1.1.4	Pengembangan Ruang Terbuka Hijau pada kawasan perumahan	WP Bululawang - Tajinan	APBD Kabupaten	-	Perumahan dan Permukiman	-	-									
1.1.5	Kajian penanganan permukiman kumuh prioritas	WP Bululawang - Tajinan	KPBU Swasta	-	Perumahan dan Permukiman	-	Swasta									
1.1.6	Pengendalian permukiman sempadan	WP Bululawang - Tajinan	APBD	-	Perumahan dan Permukiman	-	-									
1.1.7	Peningkatan kualitas perumahan dengan penyediaan PSU Permukiman atau infrastruktur lingkungan	WP Bululawang - Tajinan	APBD	-	Perumahan dan Permukiman	-	-									
1.1.8	Pengembangan perumahan baru dengan pemenuhan kewajiban pengembang dalam penyediaan PSU sesuai dengan peraturan yang berlaku	WP Bululawang - Tajinan	APBD	-	Perumahan dan Permukiman	-	-									
1.1.9	Mempertahankan home industri eksisting pada zona perumahan	WP Bululawang - Tajinan	APBD	-	Perumahan dan Permukiman	-	-									
1.1.10	Program Bantuan Stimulan Perumahan Swadaya	WP Bululawang - Tajinan	APBD	-	Perumahan dan Permukiman	-	-									
1.1.11	Identifikasi Permukiman di Kawasan lindung	WP Bululawang - Tajinan	APBD	-	Perumahan dan Permukiman	-	-									
1.1.12	Perencanaan Penyediaan PSU Perumahan	WP Bululawang - Tajinan	APBD	-	Perumahan dan Permukiman	-	-									
1.1.13	Penyediaan Prasarana, Sarana dan Utilitas Umum di perumahan untuk Menunjang Fungsi Hunian	WP Bululawang - Tajinan	APBD	-	Perumahan dan Permukiman	-	-									
1.1.14	Koordinasi dan Sinkronisasi dalam rangka Penyediaan Prasarana, Sarana, dan Utilitas Umum Perumahan	WP Bululawang - Tajinan	APBD	-	Perumahan dan Permukiman	-	-									
1.1.15	Sosialisasi standar, prosedur, dan kriteria serah terima PSU	WP Bululawang - Tajinan	APBD	-	Perumahan dan Permukiman	-	-									
1.1.16	Perbaikan Prasarana, Sarana, dan Utilitas Umum di Perumahan untuk Menunjang Fungsi Hunian	WP Bululawang - Tajinan	APBD	-	Perumahan dan Permukiman	-	-									
1.1.17	Operasional dan Pemeliharaan Prasarana, Sarana, dan Utilitas Umum di Perumahan	WP Bululawang - Tajinan	APBD	-	Perumahan dan Permukiman	-	-									
1.1.18	Kerja Sama Penyediaan/Pengelolaan PSU Perumahan	WP Bululawang - Tajinan	APBD	-	Perumahan dan Permukiman	-	-									
e	Perwujudan Zona Sarana Pelayanan Umum (SPU)															
1	PROGRAM LAIN															
1.1	Optimalisasi dan Pengembangan Sub-Zona SPU Skala Kota (SPU-1)	• SWP I.A Blok I.A.2 • SWP I.B Blok I.B.2, dan Blok I.B.4 • SWP I.C Blok I.C.2 dan Blok I.C.3	APBD	-	Perumahan dan Permukiman	-	-									
1.2	Optimalisasi dan Pengembangan Sub-Zona SPU Skala Kecamatan (SPU-2)	• SWP I.A Blok I.A.2 • SWP I.B Blok I.B.2, Blok I.B.4, Blok I.B.5, dan Blok I.B.6 • SWP I.C Blok I.C.1, Blok I.C.2, dan Blok I.C.3	APBD	-	Perumahan dan Permukiman	-	-									

No.	Program Utama	Lokasi	Sumber Pendanaan	Pelaksana				Waktu Pelaksanaan								
				Kementerian / Lembaga yang Menyelenggarakan Urusan Pemerintahan di Bidang	Perangkat Daerah Provinsi yang membidangi	Perangkat Daerah Kabupaten / Kota yang membidangi	Pemangku Kepentingan Lainnya	PJM-1	PJM-2 (2025-2029)					PJM-3 (2030-2034	PJM-4 (2035-2039)	PJM-5 (2040-2044)
								2024	2025	2026	2027	2028	2029			
1.3	Optimalisasi dan Pengembangan Sub-Zona SPU Skala Kelurahan (SPU-3)	• SWP I.A Blok I.A.1, Blok I.A.2, dan Blok I.A.3 • SWP I.B Blok I.B.1, Blok I.B.2, Blok Blok I.B.3, I.B.4, Blok I.B.5, dan Blok I.B.6 • SWP I.C Blok I.C.1, Blok I.C.2, dan Blok I.C.3	APBD	-	Perumahan dan Permukiman	-	-									
1.4	Optimalisasi dan Pengembangan Sub-Zona SPU Skala RW (SPU-4)	• SWP I.A Blok I.A.1, Blok I.A.2, dan Blok I.A.3 • SWP I.B Blok I.B.1, Blok I.B.2, Blok Blok I.B.3, I.B.4, Blok I.B.5, dan Blok I.B.6 • SWP I.C Blok I.C.1, Blok I.C.2, dan Blok I.C.3	APBD	-	Perumahan dan Permukiman	-	-									
1.4	Kajian Pengembangan SPU	WP Bululawang – Tajinan	APBD	-	Perumahan dan Permukiman	-	-									
1.5	Koordinasi Pemeliharaan Prasarana dan Sarana Pelayanan Umum	WP Bululawang – Tajinan	APBD	-	Perumahan dan Permukiman	-	-									
1.6	Koordinasi/Sinergi dengan Perangkat Daerah dan/atau Instansi Vertikal yang Terkait dalam Pemeliharaan Sarana dan Prasarana Pelayanan Umum	WP Bululawang – Tajinan	APBD	-	Perumahan dan Permukiman	-	-									
1.7	Pelaksanaan Pemeliharaan Prasarana dan Fasilitas Pelayanan Umum yang Melibatkan Pihak Swasta	WP Bululawang – Tajinan	Kerja Sama Pendanaan	-	-	-	Swasta									
1.8	Penyediaan RTH berupa Taman Atap	• SWP I.A Blok I.A.1, Blok I.A.2, dan Blok I.A.3 • SWP I.B Blok I.B.1, Blok I.B.2, Blok Blok I.B.3, I.B.4, Blok I.B.5, dan Blok I.B.6 • SWP I.C Blok I.C.1, Blok I.C.2, dan Blok I.C.3	APBD	-	Perumahan dan Permukiman	-	-									
f	Perwujudan Zona Perdagangan dan Jasa (K)															
1	PROGRAM LAIN															
1.1	Penetapan dan Pengembangan Sub-Zona Perdagangan dan Jasa Skala WP (K-2)	SWP I.B Blok I.B.2, dan Blok I.B.4	APBD	-	-	Perdagangan	-									
1.2	Penetapan dan Pengembangan Sub-Zona Perdagangan dan Jasa Skala SWP (K-3)	• SWP I.A Blok I.A.1, Blok I.A.2, dan Blok I.A.3 • SWP I.B Blok I.B.1, Blok I.B.2, Blok Blok I.B.3, I.B.4, Blok I.B.5, dan Blok I.B.6 • SWP I.C Blok I.C.1, Blok I.C.2, dan Blok I.C.3	APBD	-	-	Perdagangan	-									
1.3	Optimalisasi dan Peningkatan Pelayanan Sarana Prasarana Perdagangan dan Jasa	WP Bululawang – Tajinan	APBD	-	-	Perdagangan	-									
1.4	Pemeliharaan Sarana Prasarana Perdagangan dan Jasa	WP Bululawang – Tajinan	APBD	-	-	Perdagangan	-									
1.5	Fasilitasi Kegiatan Informal yang Berorientasi terhadap Kegiatan Perdagangan dan Jasa	WP Bululawang – Tajinan	APBD	-	-	Perdagangan	-									
1.6	Optimalisasi dan Pengembangan Kegiatan Perdagangan dan Jasa Sebagai *Core* Penggerak Perekonomian	WP Bululawang – Tajinan	APBD	-	-	Perdagangan	-									
g	Perwujudan Zona Perkantoran (KT)															
1	PROGRAM LAIN															
1.1	Peningkatan dan Pemeliharaan Sarana Prasarana Perkantoran	• SWP I.A Blok I.A.1, dan Blok I.A.2 • SWP I.B Blok I.B.1, Blok I.B.2, Blok Blok I.B.3, I.B.4, Blok I.B.5, dan Blok I.B.6 • SWP I.C Blok I.C.1, dan Blok I.C.2	APBD	-	-	Pekerjaan Umum dan Penataan Ruang	-									
1.2	Penetapan dan Pengembangan Zona Perkantoran (KT)	• SWP I.A Blok I.A.1, dan Blok I.A.2 • SWP I.B Blok I.B.1, Blok I.B.2, Blok Blok I.B.3, I.B.4, Blok I.B.5, dan Blok I.B.6 • SWP I.C Blok I.C.1, dan Blok I.C.2	APBD	-	-	Pekerjaan Umum dan Penataan Ruang	-									
1.3	Penyediaan RTH Perkarangan pada Zona Perkantoran	• SWP I.A Blok I.A.1, dan Blok I.A.2 • SWP I.B Blok I.B.1, Blok I.B.2, Blok Blok I.B.3, I.B.4, Blok I.B.5, dan Blok I.B.6 • SWP I.C Blok I.C.1, dan Blok I.C.2	APBD	-	-	Pekerjaan Umum dan Penataan Ruang	-									
1.4	Penataan Pengadaan Unit Kantor Pemerintah dan Swasta	• SWP I.A Blok I.A.1, dan Blok I.A.2 • SWP I.B Blok I.B.1, Blok I.B.2, Blok Blok I.B.3, I.B.4, Blok I.B.5, dan Blok I.B.6 • SWP I.C Blok I.C.1, dan Blok I.C.2	APBD	-	-	Pekerjaan Umum dan Penataan Ruang	-									
1.5	Penyediaan RTH berupa Taman Atap	• SWP I.A Blok I.A.1, dan Blok I.A.2 • SWP I.B Blok I.B.1, Blok I.B.2, Blok Blok I.B.3, I.B.4, Blok I.B.5, dan Blok I.B.6 • SWP I.C Blok I.C.1, dan Blok I.C.2	APBD	-	-	Pekerjaan Umum dan Penataan Ruang	-									

No.	Program Utama	Lokasi	Sumber Pendanaan	Pelaksana				Waktu Pelaksanaan								
				Kementerian / Lembaga yang Menyelenggarakan Urusan Pemerintahan di Bidang	Perangkat Daerah Provinsi yang membidangi	Perangkat Daerah Kabupaten / Kota yang membidangi	Pemangku Kepentingan Lainnya	PJM-1	PJM-2 (2025-2029)					PJM-3 (2030-2034	PJM-4 (2035-2039)	PJM-5 (2040-2044)
								2024	2025	2026	2027	2028	2029			
h	Perwujudan Zona Peruntukan Lainnya (PL)															
1	PROGRAM LAIN															
1.1	Perwujudan Sub-Zona Pergudangan (PL-6)															
1.1.1	Optimalisasi kegiatan Sub-Zona Pergudangan (PL-6)	• SWP I.A Blok I.A.1, Blok I.A.2, dan Blok I.A.3 • SWP I.B Blok I.B.1, Blok I.B.2, Blok I.B.4, Blok I.B.5, dan Blok I.B.6 • SWP I.C Blok I.C.1, Blok I.C.2, dan Blok I.C.3	APBD	-	-	Pekerjaan Umum dan Penataan Ruang	-									
1.1.2	Pengembangan RTH Privat pada Sub-Zona Pergudangan (PL-6)	• SWP I.A Blok I.A.1, Blok I.A.2, dan Blok I.A.3 • SWP I.B Blok I.B.1, Blok I.B.2, Blok I.B.4, Blok I.B.5, dan Blok I.B.6 • SWP I.C Blok I.C.1, Blok I.C.2, dan Blok I.C.3	APBD	-	-	Pekerjaan Umum dan Penataan Ruang	-									
i	Perwujudan Zona Pengelolaan Persampahan (PP)															
a	Perwujudan Tempat Pengelolaan Sampah															
1	PROGRAM PENGELOLAAN PERSAMPAHAN															
1.1	Pengelolaan Sampah															
1.1.3	Penanganan sampah melalui pemilahan dan pengolahan sampah di instalasi pengolahan sampah TPS3R, PDU, TPST, TPS, SPA, PSEL/PLTSa, RDF, pusat pengomposan, biodigester, Bank Sampah dan fasilitas lainnya sesuai dengan peraturan perundangan															
1.1.3.1	Pengembangan dan Optimalisasi TPS Eksisting	SWP I.B Blok I.B.6	APBD	-	-	Bidang Lingkungan Hidup	-									
1.1.3.2	Rencana Pengembangan Sarana TPS	SWP I.B Blok I.B.6	APBD	-	-	Bidang Lingkungan Hidup	-									
1.1.3.3	Kajian Pengembangan TPS3R	WP Bululawang - Tajinan	APBD			Bidang Lingkungan Hidup										
j	Perwujudan Zona Pertahanan dan Keamanan (HK)															
1	PROGRAM LAIN															
1.1	Pengelolaan dan Pemeliharaan Rutin Zona Pertahanan dan Keamanan	• SWP I.A Blok I.A.2, • SWP I.B Blok I.B.2 dan Blok I.B.3	APBN	Pertahanan dan Keamanan	-	-	-									
1.2	Mempertahankan Zona Pertahanan dan Keamanan yang ada.	• SWP I.A Blok I.A.2, • SWP I.B Blok I.B.2 dan Blok I.B.3	APBN	Pertahanan dan Keamanan	-	-	-									
1.3	Pengembangan kegiatan pertahanan dan keamanan sesuai kebutuhannya	WP Bululawang - Tajinan	APBN	Pertahanan dan Keamanan	-	-	-									
1.3	Penetapan area lindung sekitar zona dengan pemberian rambu	WP Bululawang - Tajinan	APBN	Pertahanan dan Keamanan	-	-	-									

BUPATI MALANG,

SANUSI

LAMPIRAN XVI
PERATURAN BUPATI MALANG
NOMOR TAHUN 2024
TENTANG
RENCANA DETAIL TATA RUANG WILAYAH
PERENCANAAN BULULAWANG – TAJINAN
TAHUN 2024-2044

KETENTUAN KEGIATAN DAN PENGGUNAAN LAHAN

Zona			Zona Badan Air (BA)	Zona Perlindungan Setempat (PS)	Zona Ruang Terbuka Hijau (RTH)				Zona Badan Jalan (BJ)	Zona Pertanian (P)				Zona Kawasan Peruntukan Industri (KPI)	Zona Pariwisata (W)	Zona Perumahan (R)			Zona Sarana Pelayanan Umum (SPU)				Zona Perdagangan dan Jasa (K)		Zona Perkantoran (KT)	Zona Peruntukan Lainnya (PL)	Zona Pengelolaan Persampahan (PP)	Zona Pertahanan & Keamanan (HK)
No.	Kelompok Kegiatan	Kegiatan KBLI	Badan Air (BA)	Perlindungan Setempat (PS)	Taman Kecamatan (RTH-3)	Taman Kelurahan (RTH-4)	Taman RW (RTH-5)	Pemakaman (RTH-7)	Badan Jalan (BJ)	Tanaman Pangan (P-1)	Hortikultura (P-2)	Perkebunan (P-3)	Peternakan (P-4)	Kawasan Peruntukan Industri (KPI)	Pariwisata (W)	Kepadatan Tinggi (R-2)	Kepadatan Sedang (R-3)	Kepadatan Rendah (R-4)	Skala Kota (SPU-1)	Skala Kecamatan (SPU-2)	Skala Kelurahan (SPU-3)	Skala RW (SPU-4)	Perdagangan dan Jasa Skala WP (K-2)	Perdagangan dan Jasa Skala SWP (K-3)	Zona Perkantoran (KT)	Pergudangan (PL-6)	Zona Pengelolaan Persampahan (PP)	Pertahanan & Keamanan (HK)
1	Pertanian	Pertanian Jagung	X	B1	X	X	X	X	B1	I	I	I	I	B1	B1	B1	B1	B1	B1	B1	B1	B1	B1	B1	B1	B1	B1	B1
2		Pertanian Gandum	X	B1	X	X	X	X	B1	I	I	I	I	B1	B1	B1	B1	B1	B1	B1	B1	B1	B1	B1	B1	B1	B1	B1
3		Pertanian Kedelai	X	B1	X	X	X	X	B1	I	I	I	I	B1	B1	B1	B1	B1	B1	B1	B1	B1	B1	B1	B1	B1	B1	B1
4		Pertanian Kacang Tanah	X	B1	X	X	X	X	X	B1	I	I	I	B1	B1	B1	B1	B1	B1	B1	B1	B1	B1	B1	B1	B1	B1	B1
5		Pertanian Kacang Hijau	X	B1	X	X	X	X	X	B1	I	I	I	B1	B1	B1	B1	B1	B1	B1	B1	B1	B1	B1	B1	B1	B1	B1
6		pertanian aneka kacang hortikultura	X	B1	X	X	X	X	X	B1	I	I	I	B1	B1	B1	B1	B1	B1	B1	B1	B1	B1	B1	B1	B1	B1	B1
7		pertanian biji-bijian penghasil minyak makan	X	B1	X	X	X	X	X	B1	I	I	I	B1	B1	B1	B1	B1	B1	B1	B1	B1	B1	B1	B1	B1	B1	B1
8		pertanian biji-bijian penghasil bukan minyak makan	X	B1	X	X	X	X	X	B1	I	I	I	B1	B1	B1	B1	B1	B1	B1	B1	B1	B1	B1	B1	B1	B1	B1
9		pertanian serelia lainnya, aneka kacang dan biji-bijian penghasil minyak lainnya	X	B1	X	X	X	X	B1	B1	I	I	I	B1	B1	B1	B1	B1	B1	B1	B1	B1	B1	B1	B1	B1	B1	B1
10		pertanian padi hibrida	B1	B1	X	X	X	X	B1	I	I	I	I	B1	B1	B1	B1	B1	B1	B1	B1	B1	B1	B1	B1	B1	B1	B1
11		pertanian padi inbrida	B1	B1	X	X	X	X	B1	I	I	I	I	B1	B1	B1	B1	B1	B1	B1	B1	B1	B1	B1	B1	B1	B1	B1
12		pertanian hortikultura sayuran daun	X	B1	X	X	X	X	B1	B1	I	I	I	B1	B1	B1	B1	B1	B1	B1	B1	B1	B1	B1	B1	B1	B1	B1
13		pertanian hortikultura buah	X	B1	X	X	X	X	B1	B1	I	I	I	B1	B1	B1	B1	B1	B1	B1	B1	B1	B1	B1	B1	B1	B1	B1
14		pertanian hortikultura sayuran buah	X	B1	X	X	X	X	B1	B1	I	I	I	B1	B1	B1	B1	B1	B1	B1	B1	B1	B1	B1	B1	B1	B1	B1
15		pertanian hortikultura sayuran umbi	X	B1	X	X	X	X	B1	B1	I	I	I	B1	B1	B1	B1	B1	B1	B1	B1	B1	B1	B1	B1	B1	B1	B1
16		pertanian aneka umbi palawija	X	B1	X	X	X	X	B1	I	I	I	I	B1	B1	B1	B1	B1	B1	B1	B1	B1	B1	B1	B1	B1	B1	B1
17		pertanian jamur	X	B1	X	X	X	X	X	B1	I	I	I	B1	B1	B1	B1	B1	B1	B1	B1	B1	B1	B1	B1	B1	B1	B1
18		pertanian bit gula dan tanaman pemanis bukan tebu	X	B1	X	X	X	X	X	B1	I	I	I	B1	B1	B1	B1	B1	B1	B1	B1	B1	B1	B1	B1	B1	B1	B1
19		pertanian sayuran, buah dan aneka umbi lainnya	X	B1	X	X	X	X	B1	B1	I	I	I	B1	B1	B1	B1	B1	B1	B1	B1	B1	B1	B1	B1	B1	B1	B1
20		Perkebunan Tebu	X	B1	X	X	X	X	B1	B1	I	I	I	B1	B1	B1	B1	B1	B1	B1	B1	B1	B1	B1	B1	B1	B1	B1
21		Perkebunan Tembakau	X	B1	X	X	X	X	B1	B1	I	I	I	B1	B1	B1	B1	B1	B1	B1	B1	B1	B1	B1	B1	B1	B1	B1
22		Pertanian Tanaman Berserat	X	B1	X	X	X	X	X	B1	I	I	I	B1	B1	B1	B1	B1	B1	B1	B1	B1	B1	B1	B1	B1	B1	B1
23		pertanian tanaman pakan ternak	X	B1	X	X	X	X	X	B1	I	I	I	B1	B1	B1	B1	B1	B1	B1	B1	B1	B1	B1	B1	B1	B1	B1
24		perbenihan tanaman pakan ternak dan pembibitan bit (bukan bit gula)	X	B1	X	X	X	X	X	B1	I	I	I	B1	B1	B1	B1	B1	B1	B1	B1	B1	B1	B1	B1	B1	B1	B1
25		pertanian tanaman bunga	X	B1	X	X	X	X	X	B1	I	I	I	B1	B1	B1	B1	B1	B1	B1	B1	B1	B1	B1	B1	B1	B1	B1
26		pertanian pembibitan tanaman bunga	X	B1	X	X	X	X	X	B1	I	I	I	B1	B1	B1	B1	B1	B1	B1	B1	B1	B1	B1	B1	B1	B1	B1
27		pertanian tanaman semusim lainnya YTDL	X	B1	X	X	X	X	X	B1	I	I	I	B1	B1	B1	B1	B1	B1	B1	B1	B1	B1	B1	B1	B1	B1	B1
28		pertanian buah anggur	X	B1	X	X	X	X	X	B1	I	I	I	B1	B1	B1	B1	B1	B1	B1	B1	B1	B1	B1	B1	B1	B1	B1

Zona			Zona Badan Air (BA)	Zona Perlindungan Setempat (PS)	Zona Ruang Terbuka Hijau (RTH)				Zona Badan Jalan (BJ)	Zona Pertanian (P)				Zona Kawasan Peruntukan Industri (KPI)	Zona Pariwisata (W)	Zona Perumahan (R)			Zona Sarana Pelayanan Umum (SPU)				Zona Perdagangan dan Jasa (K)		Zona Perkantoran (KT)	Zona Peruntukan Lainnya (PL)	Zona Pengelolaan Persampahan (PP)	Zona Pertahanan & Keamanan (HK)
No.	Kelompok Kegiatan	Kegiatan KBLI	Badan Air (BA)	Perlindungan Setempat (PS)	Taman Kecamatan (RTH-3)	Taman Kelurahan (RTH-4)	Taman RW (RTH-5)	Pemakaman (RTH-7)	Badan Jalan (BJ)	Tanaman Pangan (P-1)	Hortikultura (P-2)	Perkebunan (P-3)	Peternakan (P-4)	Kawasan Peruntukan Industri (KPI)	Pariwisata (W)	Kepadatan Tinggi (R-2)	Kepadatan Sedang (R-3)	Kepadatan Rendah (R-4)	Skala Kota (SPU-1)	Skala Kecamatan (SPU-2)	Skala Kelurahan (SPU-3)	Skala RW (SPU-4)	Perdagangan dan Jasa Skala WP (K-2)	Perdagangan dan Jasa Skala SWP (K-3)	Zona Perkantoran (KT)	Pergudangan (PL-6)	Zona Pengelolaan Persampahan (PP)	Pertahanan & Keamanan (HK)
29		Pertanian Buah-buahan Tropis dan Subtropis	X	B1	X	X	X	X	X	B1	I	I	I	B1	B1	B1	B1	B1	B1	B1	B1	B1	B1	B1	B1	B1	B1	B1
30		Pertanian Buah Jeruk	X	B1	X	X	X	X	X	B1	I	I	I	B1	B1	B1	B1	B1	B1	B1	B1	B1	B1	B1	B1	B1	B1	B1
31		Pertanian Buah Apel dan Buah Batu	X	B1	X	X	X	X	X	B1	I	I	I	B1	B1	B1	B1	B1	B1	B1	B1	B1	B1	B1	B1	B1	B1	B1
32		pertanian buah beri	X	B1	X	X	X	X	X	B1	I	I	I	B1	B1	B1	B1	B1	B1	B1	B1	B1	B1	B1	B1	B1	B1	B1
33		pertanian buah biji kacang-kacangan	X	B1	X	X	X	X	X	B1	I	I	I	B1	B1	B1	B1	B1	B1	B1	B1	B1	B1	B1	B1	B1	B1	B1
34		Pertanian sayuran tahunan	X	B1	X	X	X	X	X	B1	I	I	I	B1	B1	B1	B1	B1	B1	B1	B1	B1	B1	B1	B1	B1	B1	B1
35		pertanian buah semak lainnya	X	B1	X	X	X	X	X	B1	I	I	I	B1	B1	B1	B1	B1	B1	B1	B1	B1	B1	B1	B1	B1	B1	B1
36		perkebunan buah kelapa	X	B1	X	X	X	X	X	T2, B1	I	I	I	B1	B1	B1	B1	B1	B1	B1	B1	B1	B1	B1	B1	B1	B1	B1
37		perkebunan buah kelapa sawit	X	B1	X	X	X	X	X	T2, B1	I	I	I	B1	B1	B1	B1	B1	X	X	X	X	B1	B1	X	B1	X	B1
38		perkebunan buah oleaginous lainnya	X	B1	X	X	X	X	X	T2, B1	I	I	I	B1	B1	B1	B1	B1	X	X	X	X	B1	B1	X	B1	X	B1
39		pertanian tanaman untuk bahan minuman	X	B1	X	X	X	X	X	T2, B1	I	I	I	B1	B1	B1	B1	B1	B1	B1	B1	B1	B1	B1	B1	B1	B1	B1
40		Perkebunan Lada	X	B1	X	X	X	X	X	T2, B1	I	I	I	B1	B1	B1	B1	B1	B1	B1	B1	B1	B1	B1	B1	B1	B1	B1
41		Perkebunan Cengkeh	X	B1	X	X	X	X	X	T2, B1	I	I	I	B1	B1	B1	B1	B1	B1	B1	B1	B1	B1	B1	B1	B1	B1	B1
42		Pertanian Cabai	X	B1	X	X	X	X	X	B1	I	I	I	B1	B1	B1	B1	B1	B1	B1	B1	B1	B1	B1	B1	B1	B1	B1
43		Perkebunan Tanaman Aromatik/Penyegar	X	B1	B1	B1	B1	B1	X	T2, B1	I	I	I	B1	B1	B1	B1	B1	B1	B1	B1	B1	B1	B1	B1	B1	B1	B1
44		Perkebunan Tanaman Obat atau Biofarmaka Rimpang	X	B1	B1	B1	B1	B1	X	T2, B1	I	I	I	B1	B1	B1	B1	B1	B1	B1	B1	B1	B1	B1	B1	B1	B1	B1
45		Pertanian Tanaman Obat atau Biofarmaka Non Rimpang	X	B1	B1	B1	B1	B1	X	T2, B1	I	I	I	B1	B1	B1	B1	B1	B1	B1	B1	B1	B1	B1	B1	B1	B1	B1
46		Pertanian Tanaman Narkotika dan Tanaman Obat Terlarang	X	X	X	X	X	X	X	X	X	X	X	X	X	X	X	X	X	X	X	X	X	X	X	X	X	X
47		Pertanian Tanaman Rempah-Rempah, Aromatik/Penyegar dan Obat Lainnya	X	B1	B1	B1	B1	B1	X	T2, B1	I	I	I	T2, B1	B1	B1	B1	B1	B1	B1	B1	B1	B1	B1	B1	T2, B1	B1	B1
48		Perkebunan Karet dan Tanaman Penghasil Getah Lainnya	X	B1	X	X	X	X	X	T2, B1	I	I	I	T2, B1	B1	B1	B1	B1	B1	B1	B1	B1	B1	B1	B1	T2, B1	B1	B1
49		Pertanian Cemara dan Tanaman Tahunan Lainnya	X	B1	X	X	X	X	B1	T2, B1	I	I	I	T2, B1	B1	B1	B1	B1	B1	B1	B1	B1	B1	B1	B1	T2, B1	B1	B1
50		Pertanian Tanaman Hias	X	B1	B1	B1	B1	B1	B1	T2, B1	I	I	I	T2, B1	B1	B1	B1	B1	B1	B1	B1	B1	B1	B1	B1	T2, B1	B1	B1
51		Pertanian Pengembangbiakan Tanaman	X	B1	X	X	X	X	B1	T2, B1	I	I	I	T2, B1	B1	B1	B1	B1	B1	B1	B1	B1	B1	B1	B1	T2, B1	B1	B1
52	Peternakan	Pembibitan dan Budidaya Sapi Potong	X	X	X	X	X	X	X	T2, B1	B1	B1	I	T2, B1	B1	T2, B1, B3	T2, B1, B3	T2, B1, B3	T2, B1, B3	T2, B1, B3	T2, B1, B3	T2, B1, B3	T2, B1, B3	T2, B1, B3	T2, B1, B3	T2, B1	T2, B1, B3	X
53		Pembibitan dan Budidaya Sapi Perah	X	X	X	X	X	X	X	T2, B1	B1	B1	I	T2, B1	B1	T2, B1, B3	T2, B1, B3	T2, B1, B3	T2, B1, B3	T2, B1, B3	T2, B1, B3	T2, B1, B3	T2, B1, B3	T2, B1, B3	T2, B1, B3	T2, B1	T2, B1, B3	X
54		Pembibitan dan Budidaya Kerbau Potong	X	X	X	X	X	X	X	T2, B1	B1	B1	I	T2, B1	B1	T2, B1, B3	T2, B1, B3	T2, B1, B3	X	X	X	X	T2, B1, B3	T2, B1, B3	X	T2, B1	X	X
55		Pembibitan dan Budidaya Kerbau Perah	X	X	X	X	X	X	X	T2, B1	B1	B1	I	T2, B1	B1	T2, B1, B3	T2, B1, B3	T2, B1, B3	X	X	X	X	T2, B1, B3	T2, B1, B3	X	T2, B1	X	X
56		Peternakan Kuda dan Sejenisnya	X	X	X	X	X	X	X	T2, B1	B1	B1	I	T2, B1	B1	T2, B1, B3	T2, B1, B3	T2, B1, B3	X	X	X	X	T2, B1, B3	T2, B1, B3	X	T2, B1	X	X

Zona			Zona Badan Air (BA)	Zona Perlindungan Setempat (PS)	Zona Ruang Terbuka Hijau (RTH)				Zona Badan Jalan (BJ)	Zona Pertanian (P)				Zona Kawasan Peruntukan Industri (KPI)	Zona Pariwisata (W)	Zona Perumahan (R)			Zona Sarana Pelayanan Umum (SPU)				Zona Perdagangan dan Jasa (K)		Zona Perkantoran (KT)	Zona Peruntukan Lainnya (PL)	Zona Pengelolaan Persampahan (PP)	Zona Pertahanan & Keamanan (HK)
No.	Kelompok Kegiatan	Kegiatan KBLI	Badan Air (BA)	Perlindungan Setempat (PS)	Taman Kecamatan (RTH-3)	Taman Kelurahan (RTH-4)	Taman RW (RTH-5)	Pemakaman (RTH-7)	Badan Jalan (BJ)	Tanaman Pangan (P-1)	Hortikultura (P-2)	Perkebunan (P-3)	Peternakan (P-4)	Kawasan Peruntukan Industri (KPI)	Pariwisata (W)	Kepadatan Tinggi (R-2)	Kepadatan Sedang (R-3)	Kepadatan Rendah (R-4)	Skala Kota (SPU-1)	Skala Kecamatan (SPU-2)	Skala Kelurahan (SPU-3)	Skala RW (SPU-4)	Perdagangan dan Jasa Skala WP (K-2)	Perdagangan dan Jasa Skala SWP (K-3)	Zona Perkantoran (KT)	Pergudangan (PL-6)	Zona Pengelolaan Persampahan (PP)	Pertahanan & Keamanan (HK)
57		Peternakan Unta dan Sejenisnya	X	X	X	X	X	X	X	T2, B1	B1	B1	I	T2, B1	B1	T2, B1, B3	T2, B1, B3	T2, B1, B3	X	X	X	X	T2, B1, B3	T2, B1, B3	X	T2, B1	X	X
58		Pembibitan dan Budidaya Kambing Potong	X	X	X	X	X	X	X	T2, B1	B1	B1	I	T2, B1	B1	T2, B1, B3	T2, B1, B3	T2, B1, B3	T2, B1, B3	T2, B1, B3	T2, B1, B3	T2, B1, B3	T2, B1, B3	T2, B1, B3	T2, B1, B3	T2, B1	T2, B1, B3	X
59		Pembibitan dan Budidaya Kambing Potong	X	X	X	X	X	X	X	T2, B1	B1	B1	I	T2, B1	B1	T2, B1, B3	T2, B1, B3	T2, B1, B3	T2, B1, B3	T2, B1, B3	T2, B1, B3	T2, B1, B3	T2, B1, B3	T2, B1, B3	T2, B1, B3	T2, B1	T2, B1, B3	X
60		Pembibitan dan Budidaya Kambing Perah	X	X	X	X	X	X	X	T2, B1	B1	B1	I	T2, B1	B1	T2, B1, B3	T2, B1, B3	T2, B1, B3	T2, B1, B3	T2, B1, B3	T2, B1, B3	T2, B1, B3	T2, B1, B3	T2, B1, B3	T2, B1, B3	T2, B1	T2, B1, B3	X
61		Pembibitan dan Budidaya Domba Perah	X	X	X	X	X	X	X	T2, B1	B1	B1	I	T2, B1	B1	T2, B1, B3	T2, B1, B3	T2, B1, B3	T2, B1, B3	T2, B1, B3	T2, B1, B3	T2, B1, B3	T2, B1, B3	T2, B1, B3	T2, B1, B3	T2, B1	T2, B1, B3	X
62		Produksi Bulu Domba Mentah/Raw Wool	X	X	X	X	X	X	X	T2, B1	B1	B1	I	T2, B1	B1	T2, B1, B3	T2, B1, B3	T2, B1, B3	X	X	X	X	T2, B1, B3	T2, B1, B3	X	T2, B1	X	X
63		Peternakan Babi	X	X	X	X	X	X	X	T2, B1	B1	B1	I	T2, B1	B1	T2, B1, B3	T2, B1, B3	T2, B1, B3	X	X	X	X	T2, B1, B3	T2, B1, B3	X	T2, B1	X	X
64		Budidaya Ayam Ras Pedaging	X	X	X	X	X	X	X	T2, B1	B1	B1	I	T2, B1	B1	T2, B1, B3	T2, B1, B3	T2, B1, B3	T2, B1, B3	T2, B1, B3	T2, B1, B3	T2, B1, B3	T2, B1, B3	T2, B1, B3	T2, B1, B3	T2, B1	T2, B1, B3	X
65		Budidaya Ayam Ras Petelur	X	X	X	X	X	X	X	T2, B1	B1	B1	I	T2, B1	B1	T2, B1, B3	T2, B1, B3	T2, B1, B3	T2, B1, B3	T2, B1, B3	T2, B1, B3	T2, B1, B3	T2, B1, B3	T2, B1, B3	T2, B1, B3	T2, B1	T2, B1, B3	X
66		Pembibitan Ayam Lokal dan Persilangan	X	X	X	X	X	X	X	T2, B1	B1	B1	I	T2, B1	B1	T2, B1, B3	T2, B1, B3	T2, B1, B3	X	X	X	X	T2, B1, B3	T2, B1, B3	X	T2, B1	X	X
67		Budidaya Ayam Lokal dan Persilangannya	X	X	X	X	X	X	X	T2, B1	B1	B1	I	T2, B1	B1	T2, B1, B3	T2, B1, B3	T2, B1, B3	X	X	X	X	T2, B1, B3	T2, B1, B3	X	T2, B1	X	X
68		Pembibitan dan Budidaya Itik dan/atau Bebek	X	X	X	X	X	X	X	T2, B1	B1	B1	I	T2, B1	B1	T2, B1, B3	T2, B1, B3	T2, B1, B3	X	X	X	X	T2, B1, B3	T2, B1, B3	X	T2, B1	X	X
69		Pembibitan dan Budidaya Burung Puyuh	X	X	X	X	X	X	X	T2, B1	B1	B1	I	T2, B1	B1	T2, B1, B3	T2, B1, B3	T2, B1, B3	X	X	X	X	T2, B1, B3	T2, B1, B3	X	T2, B1	X	X
70		Pembibitan dan Budidaya Burung Merpati	X	X	X	X	X	X	X	T2, B1	B1	B1	I	T2, B1	B1	T2, B1, B3	T2, B1, B3	T2, B1, B3	X	X	X	X	T2, B1, B3	T2, B1, B3	X	T2, B1	X	X
71		Pembibitan Ayam Ras	X	X	X	X	X	X	X	T2, B1	B1	B1	I	T2, B1	B1	T2, B1, B3	T2, B1, B3	T2, B1, B3	T2, B1, B3	T2, B1, B3	T2, B1, B3	T2, B1, B3	T2, B1, B3	T2, B1, B3	T2, B1, B3	T2, B1	T2, B1, B3	X

Zona			Zona Badan Air (BA)	Zona Perlindungan Setempat (PS)	Zona Ruang Terbuka Hijau (RTH)				Zona Badan Jalan (BJ)	Zona Pertanian (P)				Zona Kawasan Peruntukan Industri (KPI)	Zona Pariwisata (W)	Zona Perumahan (R)			Zona Sarana Pelayanan Umum (SPU)				Zona Perdagangan dan Jasa (K)		Zona Perkantoran (KT)	Zona Peruntukan Lainnya (PL)	Zona Pengelolaan Persampahan (PP)	Zona Pertahanan & Keamanan (HK)
No.	Kelompok Kegiatan	Kegiatan KBLI	Badan Air (BA)	Perlindungan Setempat (PS)	Taman Kecamatan (RTH-3)	Taman Kelurahan (RTH-4)	Taman RW (RTH-5)	Pemakaman (RTH-7)	Badan Jalan (BJ)	Tanaman Pangan (P-1)	Hortikultura (P-2)	Perkebunan (P-3)	Peternakan (P-4)	Kawasan Peruntukan Industri (KPI)	Pariwisata (W)	Kepadatan Tinggi (R-2)	Kepadatan Sedang (R-3)	Kepadatan Rendah (R-4)	Skala Kota (SPU-1)	Skala Kecamatan (SPU-2)	Skala Kelurahan (SPU-3)	Skala RW (SPU-4)	Perdagangan dan Jasa Skala WP (K-2)	Perdagangan dan Jasa Skala SWP (K-3)	Zona Perkantoran (KT)	Pergudangan (PL-6)	Zona Pengelolaan Persampahan (PP)	Pertahanan & Keamanan (HK)
72		Pembibitan dan Budidaya Ternak Unggas Lainnya	X	X	X	X	X	X	X	T2, B1	B1	B1	I	T2, B1	B1	T2, B1, B3	T2, B1, B3	T2, B1, B3	T2, B1, B3	T2, B1, B3	T2, B1, B3	T2, B1, B3	T2, B1, B3	T2, B1, B3	T2, B1, B3	T2, B1	T2, B1, B3	X
73		Pembibitan dan Budidaya Burung Unta	X	X	X	X	X	X	X	T2, B1	B1	B1	I	T2, B1	B1	T2, B1, B3	T2, B1, B3	T2, B1, B3	X	X	X	X	T2, B1, B3	T2, B1, B3	X	T2, B1	X	X
74		Pengusaha Kokon/Kepompong Ulat Sutera	X	X	X	X	X	X	X	T2, B1	B1	B1	I	T2, B1	B1	T2, B1, B3	T2, B1, B3	T2, B1, B3	X	X	X	X	T2, B1, B3	T2, B1, B3	X	T2, B1	X	X
75		Pembibitan dan Budidaya Lebah	X	T2, B1	X	X	X	X	X	T2, B1	B1	B1	I	T2, B1	B1	T2, B1, B3	T2, B1, B3	T2, B1, B3	X	X	X	X	T2, B1, B3	T2, B1, B3	X	T2, B1	X	X
76		Pembibitan dan Budidaya Rusa	X	X	X	X	X	X	X	T2, B1	B1	B1	I	T2, B1	B1	T2, B1, B3	T2, B1, B3	T2, B1, B3	X	X	X	X	T2, B1, B3	T2, B1, B3	X	T2, B1	X	X
77		Pembibitan dan Budidaya Kelinci	X	X	X	X	X	X	X	T2, B1	B1	B1	I	T2, B1	B1	T2, B1, B3	T2, B1, B3	T2, B1, B3	X	X	X	X	T2, B1, B3	T2, B1, B3	X	T2, B1	X	X
78		Pembibitan dan Budidaya Cacing	X	T2, B1	X	X	X	X	X	T2, B1	B1	B1	I	T2, B1	B1	T2, B1, B3	T2, B1, B3	T2, B1, B3	X	X	X	X	T2, B1, B3	T2, B1, B3	X	T2, B1	X	X
79		Pembibitan dan Budidaya Burung Walet	X	X	X	X	X	X	X	T2, B1	B1	B1	I	T2, B1	B1	T2, B1, B3	T2, B1, B3	T2, B1, B3	X	X	X	X	T2, B1, B3	T2, B1, B3	X	T2, B1	X	X
80		Pembibitan dan Budidaya Aneka Ternak Lainnya	X	X	X	X	X	X	X	T2, B1	B1	B1	I	T2, B1	B1	T2, B1, B3	T2, B1, B3	T2, B1, B3	X	X	X	X	T2, B1, B3	T2, B1, B3	X	T2, B1	X	X
81		Jasa Pengolahan Lahan	X	X	X	X	X	X	X	I	I	I	I	B1	B1	T2, B1, B3	T2, B1, B3	T2, B1, B3	X	X	X	X	T2, B1, B3	T2, B1, B3	X	B1	X	X
82		Jasa Pemupukan, Penanaman Bibit/Benih dan Pengendalian Hama dan Gulma	X	X	X	X	X	X	X	I	I	I	I	B1	B1	T2, B1, B3	T2, B1, B3	T2, B1, B3	X	X	X	X	T2, B1, B3	T2, B1, B3	X	B1	X	X
83		Jasa Pemanenan	X	X	X	X	X	X	X	I	I	I	I	B1	B1	T2, B1, B3	T2, B1, B3	T2, B1, B3	X	X	X	X	T2, B1, B3	T2, B1, B3	X	B1	X	X
84		Jasa Penyemprotan dan Penyerbukan Melalui Udara	X	X	X	X	X	X	X	I	I	I	I	B1	B1	T2, B1, B3	T2, B1, B3	T2, B1, B3	X	X	X	X	T2, B1, B3	T2, B1, B3	X	B1	X	X
85		Jasa Penunjang Pertanian Lainnya	X	B1	X	X	X	X	X	I	I	I	I	B1	B1	T2, B1, B3	T2, B1, B3	T2, B1, B3	X	X	X	X	T2, B1, B3	T2, B1, B3	X	B1	X	X
86		Jasa Pelayanan Kesehatan Ternak	X	X	X	X	X	X	X	T2, B1	B1	B1	I	B1	B1	T2, B1, B3	T2, B1, B3	T2, B1, B3	T2, B1, B3	T2, B1, B3	T2, B1, B3	T2, B1, B3	T2, B1, B3	T2, B1, B3	T2, B1, B3	B1	T2, B1, B3	X

Zona			Zona Badan Air (BA)	Zona Perlindungan Setempat (PS)	Zona Ruang Terbuka Hijau (RTH)				Zona Badan Jalan (BJ)	Zona Pertanian (P)				Zona Kawasan Peruntukan Industri (KPI)	Zona Pariwisata (W)	Zona Perumahan (R)			Zona Sarana Pelayanan Umum (SPU)				Zona Perdagangan dan Jasa (K)		Zona Perkantoran (KT)	Zona Peruntukan Lainnya (PL)	Zona Pengelolaan Persampahan (PP)	Zona Pertahanan & Keamanan (HK)
No.	Kelompok Kegiatan	Kegiatan KBLI	Badan Air (BA)	Perlindungan Setempat (PS)	Taman Kecamatan (RTH-3)	Taman Kelurahan (RTH-4)	Taman RW (RTH-5)	Pemakaman (RTH-7)	Badan Jalan (BJ)	Tanaman Pangan (P-1)	Hortikultura (P-2)	Perkebunan (P-3)	Peternakan (P-4)	Kawasan Peruntukan Industri (KPI)	Pariwisata (W)	Kepadatan Tinggi (R-2)	Kepadatan Sedang (R-3)	Kepadatan Rendah (R-4)	Skala Kota (SPU-1)	Skala Kecamatan (SPU-2)	Skala Kelurahan (SPU-3)	Skala RW (SPU-4)	Perdagangan dan Jasa Skala WP (K-2)	Perdagangan dan Jasa Skala SWP (K-3)	Zona Perkantoran (KT)	Pergudangan (PL-6)	Zona Pengelolaan Persampahan (PP)	Pertahanan & Keamanan (HK)
87		Jasa Perkawinan Ternak	X	X	X	X	X	X	X	T2, B1	B1	B1	I	B1	B1	T2, B1, B3	T2, B1, B3	T2, B1, B3	T2, B1, B3	T2, B1, B3	T2, B1, B3	T2, B1, B3	T2, B1, B3	T2, B1, B3	T2, B1, B3	B1	T2, B1, B3	X
88		Jasa Penetasan Telur	X	X	X	X	X	X	X	T2, B1	B1	B1	I	B1	B1	T2, B1, B3	T2, B1, B3	T2, B1, B3	X	X	X	X	T2, B1, B3	T2, B1, B3	X	B1	X	X
89		Jasa Penunjang Peternakan Lainnya	X	B1	X	X	X	X	X	T2, B1	B1	B1	I	B1	B1	T2, B1, B3	T2, B1, B3	T2, B1, B3	X	X	X	X	T2, B1, B3	T2, B1, B3	X	B1	X	X
90		Jasa Pasca Panen	X	X	X	X	X	X	X	I	I	I	I	B1	B1	T2, B1, B3	T2, B1, B3	T2, B1, B3	X	X	X	X	T2, B1, B3	T2, B1, B3	X	B1	X	X
91		Pemilihan Benih Tanaman Untuk Pengembangbiakan	X	B1	X	X	X	X	X	T4, B1	B1	B1	I	B1	B1	T2, B1, B3	T2, B1, B3	T2, B1, B3	X	X	X	X	T2, B1, B3	T2, B1, B3	X	B1	X	X
92		Perburuan dan Penangkapan Primata	X	T2, B1	X	X	X	X	X	T4, B1	B1	B1	I	B1	B1	T2, B1, B3	T2, B1, B3	T2, B1, B3	X	X	X	X	T2, B1, B3	T2, B1, B3	X	B1	X	X
93		Perburuan dan Penangkapan Mamalia	X	T2, B1	X	X	X	X	X	T4, B1	B1	B1	I	B1	B1	T2, B1, B3	T2, B1, B3	T2, B1, B3	X	X	X	X	T2, B1, B3	T2, B1, B3	X	B1	X	X
94		Perburuan dan Penangkapan Reptil	X	T2, B1	X	X	X	X	X	T4, B1	B1	B1	I	B1	B1	T2, B1, B3	T2, B1, B3	T2, B1, B3	X	X	X	X	T2, B1, B3	T2, B1, B3	X	B1	X	X
95		Perburuan dan Penangkapan Burung	X	T2, B1	X	X	X	X	X	T4, B1	B1	B1	I	B1	B1	T2, B1, B3	T2, B1, B3	T2, B1, B3	X	X	X	X	T2, B1, B3	T2, B1, B3	X	B1	X	X
96		Perburuan dan Penangkapan Insekta	X	T2, B1	X	X	X	X	X	T4, B1	B1	B1	I	B1	B1	T2, B1, B3	T2, B1, B3	T2, B1, B3	X	X	X	X	T2, B1, B3	T2, B1, B3	X	B1	X	X
97		Perburuan dan Penangkapan Satwa Liar Lainnya	X	T2, B1	X	X	X	X	X	T4, B1	B1	B1	I	B1	B1	T2, B1, B3	T2, B1, B3	T2, B1, B3	X	X	X	X	T2, B1, B3	T2, B1, B3	X	B1	X	X
98		Penangkaran Primata	X	T2, B1	B1	B1	B1	B1	X	T4, B1	B1	B1	I	B1	B1	T2, B1, B3	T2, B1, B3	T2, B1, B3	X	X	X	X	T2, B1, B3	T2, B1, B3	X	B1	X	X
99		Penangkaran Mamalia	X	T2, B1	B1	B1	B1	B1	X	T4, B1	B1	B1	I	B1	B1	T2, B1, B3	T2, B1, B3	T2, B1, B3	X	X	X	X	T2, B1, B3	T2, B1, B3	X	B1	X	X
100		Penangkaran Reptil	X	T2, B1	B1	B1	B1	B1	X	T4, B1	B1	B1	I	B1	B1	T2, B1, B3	T2, B1, B3	T2, B1, B3	X	X	X	X	T2, B1, B3	T2, B1, B3	X	B1	X	X
101		Penangkaran Burung	X	T2, B1	B1	B1	B1	B1	X	T4, B1	B1	B1	I	B1	B1	T2, B1, B3	T2, B1, B3	T2, B1, B3	X	X	X	X	T2, B1, B3	T2, B1, B3	X	B1	X	X

Zona			Zona Badan Air (BA)	Zona Perlindungan Setempat (PS)	Zona Ruang Terbuka Hijau (RTH)				Zona Badan Jalan (BJ)	Zona Pertanian (P)				Zona Kawasan Peruntukan Industri (KPI)	Zona Pariwisata (W)	Zona Perumahan (R)			Zona Sarana Pelayanan Umum (SPU)				Zona Perdagangan dan Jasa (K)		Zona Perkantoran (KT)	Zona Peruntukan Lainnya (PL)	Zona Pengelolaan Persampahan (PP)	Zona Pertahanan & Keamanan (HK)
No.	Kelompok Kegiatan	Kegiatan KBLI	Badan Air (BA)	Perlindungan Setempat (PS)	Taman Kecamatan (RTH-3)	Taman Kelurahan (RTH-4)	Taman RW (RTH-5)	Pemakaman (RTH-7)	Badan Jalan (BJ)	Tanaman Pangan (P-1)	Hortikultura (P-2)	Perkebunan (P-3)	Peternakan (P-4)	Kawasan Peruntukan Industri (KPI)	Pariwisata (W)	Kepadatan Tinggi (R-2)	Kepadatan Sedang (R-3)	Kepadatan Rendah (R-4)	Skala Kota (SPU-1)	Skala Kecamatan (SPU-2)	Skala Kelurahan (SPU-3)	Skala RW (SPU-4)	Perdagangan dan Jasa Skala WP (K-2)	Perdagangan dan Jasa Skala SWP (K-3)	Zona Perkantoran (KT)	Pergudangan (PL-6)	Zona Pengelolaan Persampahan (PP)	Pertahanan & Keamanan (HK)
102		Penangkaran Insekta	X	T2, B1	B1	B1	B1	B1	X	T4, B1	B1	B1	I	B1	B1	T2, B1, B3	T2, B1, B3	T2, B1, B3	X	X	X	X	T2, B1, B3	T2, B1, B3	X	B1	X	X
103		Penangkaran Anggrek	X	T2, B1	B1	B1	B1	B1	X	T4, B1	B1	B1	I	B1	B1	T2, B1, B3	T2, B1, B3	T2, B1, B3	X	X	X	X	T2, B1, B3	T2, B1, B3	X	B1	X	X
104		Penangkaran Ikan dan Coral/Karang	B1	T2, B1	B1	B1	B1	B1	X	T4, B1	B1	B1	I	B1	B1	T2, B1, B3	T2, B1, B3	T2, B1, B3	X	X	X	X	T2, B1, B3	T2, B1, B3	X	B1	X	X
105		Penangkaran Tumbuhan/Satwa Liar Lainnya	B1	T2, B1	B1	B1	B1	B1	X	T4, B1	B1	B1	I	B1	B1	T2, B1, B3	T2, B1, B3	T2, B1, B3	X	X	X	X	T2, B1, B3	T2, B1, B3	X	B1	X	X
106	Kehutanan	Pemanfaatan Kayu Hutan Tanaman pada Hutan Produksi	X	B1	X	X	X	X	X	T4, B1	B1	B1	B1	B1	B1	T2, B1, B3	T2, B1, B3	T2, B1, B3	X	X	X	X	T2, B1, B3	T2, B1, B3	X	B1	X	B1
107		Pemanfaatan Kayu Hutan Tanaman Hasil Rehabilitasi Pada Hutan Produksi	X	B1	X	X	X	X	X	T4, B1	B1	B1	B1	B1	B1	T2, B1, B3	T2, B1, B3	T2, B1, B3	X	X	X	X	T2, B1, B3	T2, B1, B3	X	B1	X	B1
108		Pemanfaatan Kayu Hutan Tanaman Rakyat	X	B1	X	X	X	X	X	T4, B1	B1	B1	B1	B1	B1	T2, B1, B3	T2, B1, B3	T2, B1, B3	X	X	X	X	T2, B1, B3	T2, B1, B3	X	B1	X	B1
109		Pemanfaatan Kayu Hutan Tanaman Lainnya	X	B1	X	X	X	X	X	T4, B1	B1	B1	B1	B1	B1	T2, B1, B3	T2, B1, B3	T2, B1, B3	X	X	X	X	T2, B1, B3	T2, B1, B3	X	B1	X	B1
110		Pemanfaatan Kayu Hutan Alam	X	B1	X	X	X	X	X	T4, B1	B1	B1	B1	B1	B1	T2, B1, B3	T2, B1, B3	T2, B1, B3	X	X	X	X	T2, B1, B3	T2, B1, B3	X	B1	X	B1
111		Pemanfaatan Kayu Hasil Restorasi Ekosistem Pada Hutan Alam	X	B1	X	X	X	X	X	T4, B1	B1	B1	B1	B1	B1	T2, B1, B3	T2, B1, B3	T2, B1, B3	X	X	X	X	T2, B1, B3	T2, B1, B3	X	B1	X	B1
112		Pemanfaatan Hasil Hutan Bukan Kayu	X	B1	X	X	X	X	X	T4, B1	B1	B1	B1	B1	B1	T2, B1, B3	T2, B1, B3	T2, B1, B3	X	X	X	X	T2, B1, B3	T2, B1, B3	X	B1	X	B1
113		Pengusahaan Perbenihan Tanaman Kehutanan	X	B1	X	X	X	X	X	T4, B1	B1	B1	B1	B1	B1	T2, B1, B3	T2, B1, B3	T2, B1, B3	X	X	X	X	T2, B1, B3	T2, B1, B3	X	B1	X	B1
114		Pemanenan Kayu	X	B1	X	X	X	X	X	T4, B1	B1	B1	B1	B1	B1	T2, B1, B3	T2, B1, B3	T2, B1, B3	X	X	X	X	T2, B1, B3	T2, B1, B3	X	B1	X	B1
115		Usaha Pemungutan Kayu	X	B1	X	X	X	X	X	T4, B1	B1	B1	B1	B1	B1	T2, B1, B3	T2, B1, B3	T2, B1, B3	X	X	X	X	T2, B1, B3	T2, B1, B3	X	B1	X	B1
116		Usaha Kehutanan Lainnya	X	B1	X	X	X	X	X	T4, B1	B1	B1	B1	B1	B1	T2, B1, B3	T2, B1, B3	T2, B1, B3	X	X	X	X	T2, B1, B3	T2, B1, B3	X	B1	X	B1

Zona			Zona Badan Air (BA)	Zona Perlindungan Setempat (PS)	Zona Ruang Terbuka Hijau (RTH)				Zona Badan Jalan (BJ)	Zona Pertanian (P)				Zona Kawasan Peruntukan Industri (KPI)	Zona Pariwisata (W)	Zona Perumahan (R)			Zona Sarana Pelayanan Umum (SPU)				Zona Perdagangan dan Jasa (K)		Zona Perkantoran (KT)	Zona Peruntukan Lainnya (PL)	Zona Pengelolaan Persampahan (PP)	Zona Pertahanan & Keamanan (HK)
No.	Kelompok Kegiatan	Kegiatan KBLI	Badan Air (BA)	Perlindungan Setempat (PS)	Taman Kecamatan (RTH-3)	Taman Kelurahan (RTH-4)	Taman RW (RTH-5)	Pemakaman (RTH-7)	Badan Jalan (BJ)	Tanaman Pangan (P-1)	Hortikultura (P-2)	Perkebunan (P-3)	Peternakan (P-4)	Kawasan Peruntukan Industri (KPI)	Pariwisata (W)	Kepadatan Tinggi (R-2)	Kepadatan Sedang (R-3)	Kepadatan Rendah (R-4)	Skala Kota (SPU-1)	Skala Kecamatan (SPU-2)	Skala Kelurahan (SPU-3)	Skala RW (SPU-4)	Perdagangan dan Jasa Skala WP (K-2)	Perdagangan dan Jasa Skala SWP (K-3)	Zona Perkantoran (KT)	Pergudangan (PL-6)	Zona Pengelolaan Persampahan (PP)	Pertahanan & Keamanan (HK)
117		Pemungutan Getah Karet	X	B1	X	X	X	X	X	T4, B1	B1	B1	B1	B1	B1	T2, B1, B3	T2, B1, B3	T2, B1, B3	X	X	X	X	T2, B1, B3	T2, B1, B3	X	B1	X	B1
118		Pemungutan Rotan	X	B1	X	X	X	X	X	T4, B1	B1	B1	B1	B1	B1	T2, B1, B3	T2, B1, B3	T2, B1, B3	X	X	X	X	T2, B1, B3	T2, B1, B3	X	B1	X	B1
119		Pemungutan Getah Pinus	X	B1	X	X	X	X	X	T4, B1	B1	B1	B1	B1	B1	T2, B1, B3	T2, B1, B3	T2, B1, B3	X	X	X	X	T2, B1, B3	T2, B1, B3	X	B1	X	B1
120		Pemungutan Daun Kayu Putih	X	B1	X	X	X	X	X	T4, B1	B1	B1	B1	B1	B1	T2, B1, B3	T2, B1, B3	T2, B1, B3	X	X	X	X	T2, B1, B3	T2, B1, B3	X	B1	X	B1
121		Pemungutan Kokon/Kepompong Ulat Sutera	X	B1	X	X	X	X	X	T4, B1	B1	B1	B1	B1	B1	T2, B1, B3	T2, B1, B3	T2, B1, B3	X	X	X	X	T2, B1, B3	T2, B1, B3	X	B1	X	B1
122		Pemungutan Damar	X	B1	X	X	X	X	X	T4, B1	B1	B1	B1	B1	B1	T2, B1, B3	T2, B1, B3	T2, B1, B3	X	X	X	X	T2, B1, B3	T2, B1, B3	X	B1	X	B1
123		Pemungutan Madu	X	B1	X	X	X	X	X	T4, B1	B1	B1	B1	B1	B1	T2, B1, B3	T2, B1, B3	T2, B1, B3	X	X	X	X	T2, B1, B3	T2, B1, B3	X	B1	X	B1
124		Pemungutan Bambu	X	B1	X	X	X	X	X	T4, B1	B1	B1	B1	B1	B1	T2, B1, B3	T2, B1, B3	T2, B1, B3	X	X	X	X	T2, B1, B3	T2, B1, B3	X	B1	X	B1
125		Pemungutan Bukan Kayu Lainnya	X	B1	X	X	X	X	X	T4, B1	B1	B1	B1	B1	B1	T2, B1, B3	T2, B1, B3	T2, B1, B3	X	X	X	X	T2, B1, B3	T2, B1, B3	X	B1	X	B1
126		Jasa Penggunaan Kawasan Hutan di Luar Sektor Kehutanan	X	B1	X	X	X	X	X	T4, B1	B1	B1	B1	B1	B1	T2, B1, B3	T2, B1, B3	T2, B1, B3	X	X	X	X	T2, B1, B3	T2, B1, B3	X	B1	X	B1
127		Jasa Perlindungan Hutan dan Konservasi Alam	X	B1	X	X	X	X	X	T4, B1	B1	B1	B1	B1	B1	T2, B1, B3	T2, B1, B3	T2, B1, B3	X	X	X	X	T2, B1, B3	T2, B1, B3	X	B1	X	B1
128		Jasa Rehabilitasi dan Restorasi Kehutanan Sosial	X	B1	X	X	X	X	X	T4, B1	B1	B1	B1	B1	B1	T2, B1, B3	T2, B1, B3	T2, B1, B3	X	X	X	X	T2, B1, B3	T2, B1, B3	X	B1	X	B1
129		Jasa Kehutanan Bidang Perencanaan Kehutanan	X	B1	X	X	X	X	X	T4, B1	B1	B1	B1	B1	B1	T2, B1, B3	T2, B1, B3	T2, B1, B3	X	X	X	X	T2, B1, B3	T2, B1, B3	X	B1	X	B1
130		Jasa Penunjang Kehutanan Lainnya	X	B1	X	X	X	X	X	T4, B1	B1	B1	B1	B1	B1	T2, B1, B3	T2, B1, B3	T2, B1, B3	X	X	X	X	T2, B1, B3	T2, B1, B3	X	B1	X	B1
131	Perikanan	Penangkapan Pisces/Ikan Bersirip di Laut	X	X	X	X	X	X	X	X	B1	B1	B1	B1	B1	T2, B1, B3	T2, B1, B3	T2, B1, B3	X	X	X	X	T2, B1, B3	T2, B1, B3	X	B1	X	X

Zona			Zona Badan Air (BA)	Zona Perlindungan Setempat (PS)	Zona Ruang Terbuka Hijau (RTH)				Zona Badan Jalan (BJ)	Zona Pertanian (P)				Zona Kawasan Peruntukan Industri (KPI)	Zona Pariwisata (W)	Zona Perumahan (R)			Zona Sarana Pelayanan Umum (SPU)				Zona Perdagangan dan Jasa (K)		Zona Perkantoran (KT)	Zona Peruntukan Lainnya (PL)	Zona Pengelolaan Persampahan (PP)	Zona Pertahanan & Keamanan (HK)
No.	Kelompok Kegiatan	Kegiatan KBLI	Badan Air (BA)	Perlindungan Setempat (PS)	Taman Kecamatan (RTH-3)	Taman Kelurahan (RTH-4)	Taman RW (RTH-5)	Pemakaman (RTH-7)	Badan Jalan (BJ)	Tanaman Pangan (P-1)	Hortikultura (P-2)	Perkebunan (P-3)	Peternakan (P-4)	Kawasan Peruntukan Industri (KPI)	Pariwisata (W)	Kepadatan Tinggi (R-2)	Kepadatan Sedang (R-3)	Kepadatan Rendah (R-4)	Skala Kota (SPU-1)	Skala Kecamatan (SPU-2)	Skala Kelurahan (SPU-3)	Skala RW (SPU-4)	Perdagangan dan Jasa Skala WP (K-2)	Perdagangan dan Jasa Skala SWP (K-3)	Zona Perkantoran (KT)	Pergudangan (PL-6)	Zona Pengelolaan Persampahan (PP)	Pertahanan & Keamanan (HK)
132		Penangkapan Crustacea di Laut	X	X	X	X	X	X	X	X	B1	B1	B1	B1	B1	T2, B1, B3	T2, B1, B3	T2, B1, B3	X	X	X	X	T2, B1, B3	T2, B1, B3	X	B1	X	X
133		Penangkapan Mollusca di Laut	X	X	X	X	X	X	X	X	B1	B1	B1	B1	B1	T2, B1, B3	T2, B1, B3	T2, B1, B3	X	X	X	X	T2, B1, B3	T2, B1, B3	X	B1	X	X
134		Penangkapan/Pengambilan Tumbuhan Air di Laut	X	X	X	X	X	X	X	X	B1	B1	B1	B1	B1	T2, B1, B3	T2, B1, B3	T2, B1, B3	X	X	X	X	T2, B1, B3	T2, B1, B3	X	B1	X	X
135		Penangkapan/Pengambilan Induk/Benih di Laut	X	X	X	X	X	X	X	X	B1	B1	B1	B1	B1	T2, B1, B3	T2, B1, B3	T2, B1, B3	X	X	X	X	T2, B1, B3	T2, B1, B3	X	B1	X	X
136		Penangkapan Ehinodermata di Laut	X	X	X	X	X	X	X	X	B1	B1	B1	B1	B1	T2, B1, B3	T2, B1, B3	T2, B1, B3	X	X	X	X	T2, B1, B3	T2, B1, B3	X	B1	X	X
137		Penangkapan Coelenterata di Laut	X	X	X	X	X	X	X	X	B1	B1	B1	B1	B1	T2, B1, B3	T2, B1, B3	T2, B1, B3	X	X	X	X	T2, B1, B3	T2, B1, B3	X	B1	X	X
138		Penangkapan Ikan Hias Laut	X	X	X	X	X	X	X	X	B1	B1	B1	B1	B1	T2, B1, B3	T2, B1, B3	T2, B1, B3	X	X	X	X	T2, B1, B3	T2, B1, B3	X	B1	X	X
139		Penangkapan Biota Air Lainnya di Laut	X	X	X	X	X	X	X	X	B1	B1	B1	B1	B1	T2, B1, B3	T2, B1, B3	T2, B1, B3	X	X	X	X	T2, B1, B3	T2, B1, B3	X	B1	X	X
140		Penangkapan Pisces/Ikan Bersirip di Perairan Darat	B1	B1	X	X	X	X	X	X	B1	B1	B1	B1	B1	T2, B1, B3	T2, B1, B3	T2, B1, B3	X	X	X	X	T2, B1, B3	T2, B1, B3	X	B1	X	X
141		Penangkapan Crustacea di Perairan Darat	B1	B1	X	X	X	X	X	X	B1	B1	B1	B1	B1	T2, B1, B3	T2, B1, B3	T2, B1, B3	X	X	X	X	T2, B1, B3	T2, B1, B3	X	B1	X	X
142		Penangkapan Mollusca di Perairan Darat	B1	B1	X	X	X	X	X	X	B1	B1	B1	B1	B1	T2, B1, B3	T2, B1, B3	T2, B1, B3	X	X	X	X	T2, B1, B3	T2, B1, B3	X	B1	X	X
143		Penangkapan/Pengambilan Tumbuhan Air di Perairan Darat	B1	B1	X	X	X	X	X	X	B1	B1	B1	B1	B1	T2, B1, B3	T2, B1, B3	T2, B1, B3	X	X	X	X	T2, B1, B3	T2, B1, B3	X	B1	X	X
144		Penangkapan/Pengambilan Induk/Benih Ikan di Perairan Darat	B1	B1	X	X	X	X	X	X	B1	B1	B1	B1	B1	T2, B1, B3	T2, B1, B3	T2, B1, B3	X	X	X	X	T2, B1, B3	T2, B1, B3	X	B1	X	X
145		Penangkapan Ikan Hias di Perairan Darat	B1	B1	X	X	X	X	X	X	B1	B1	B1	B1	B1	T2, B1, B3	T2, B1, B3	T2, B1, B3	X	X	X	X	T2, B1, B3	T2, B1, B3	X	B1	X	X
146		Penangkapan Biota Air Lainnya di Perairan Darat	B1	B1	X	X	X	X	X	X	B1	B1	B1	B1	B1	T2, B1, B3	T2, B1, B3	T2, B1, B3	X	X	X	X	T2, B1, B3	T2, B1, B3	X	B1	X	X

Zona			Zona Badan Air (BA)	Zona Perlindungan Setempat (PS)	Zona Ruang Terbuka Hijau (RTH)				Zona Badan Jalan (BJ)	Zona Pertanian (P)				Zona Kawasan Peruntukan Industri (KPI)	Zona Pariwisata (W)	Zona Perumahan (R)			Zona Sarana Pelayanan Umum (SPU)				Zona Perdagangan dan Jasa (K)		Zona Perkantoran (KT)	Zona Peruntukan Lainnya (PL)	Zona Pengelolaan Persampahan (PP)	Zona Pertahanan & Keamanan (HK)
No.	Kelompok Kegiatan	Kegiatan KBLI	Badan Air (BA)	Perlindungan Setempat (PS)	Taman Kecamatan (RTH-3)	Taman Kelurahan (RTH-4)	Taman RW (RTH-5)	Pemakaman (RTH-7)	Badan Jalan (BJ)	Tanaman Pangan (P-1)	Hortikultura (P-2)	Perkebunan (P-3)	Peternakan (P-4)	Kawasan Peruntukan Industri (KPI)	Pariwisata (W)	Kepadatan Tinggi (R-2)	Kepadatan Sedang (R-3)	Kepadatan Rendah (R-4)	Skala Kota (SPU-1)	Skala Kecamatan (SPU-2)	Skala Kelurahan (SPU-3)	Skala RW (SPU-4)	Perdagangan dan Jasa Skala WP (K-2)	Perdagangan dan Jasa Skala SWP (K-3)	Zona Perkantoran (KT)	Pergudangan (PL-6)	Zona Pengelolaan Persampahan (PP)	Pertahanan & Keamanan (HK)
147		Jasa Sarana Produksi Penangkapan Ikan di Laut	X	X	X	X	X	X	X	X	B1	B1	B1	B1	B1	T2, B1, B3	T2, B1, B3	T2, B1, B3	X	X	X	X	T2, B1, B3	T2, B1, B3	X	B1	X	X
148		Jasa Produksi Penangkapan Ikan di Laut	X	X	X	X	X	X	X	X	B1	B1	B1	B1	B1	T2, B1, B3	T2, B1, B3	T2, B1, B3	X	X	X	X	T2, B1, B3	T2, B1, B3	X	B1	X	X
149		Jasa Pasca Panen Penangkapan Ikan di Laut	X	X	X	X	X	X	X	X	B1	B1	B1	B1	B1	T2, B1, B3	T2, B1, B3	T2, B1, B3	X	X	X	X	T2, B1, B3	T2, B1, B3	X	B1	X	X
150		Jasa Sarana Produksi Penangkapan Ikan di Perairan Darat	B1	B1	X	X	X	X	X	X	B1	B1	B1	B1	B1	T2, B1, B3	T2, B1, B3	T2, B1, B3	X	X	X	X	T2, B1, B3	T2, B1, B3	X	B1	X	X
151		Jasa Produksi Penangkapan Ikan di Perairan Darat	B1	B1	X	X	X	X	X	X	B1	B1	B1	B1	B1	T2, B1, B3	T2, B1, B3	T2, B1, B3	X	X	X	X	T2, B1, B3	T2, B1, B3	X	B1	X	X
152		Jasa Pasca Panen Penangkapan Ikan di Perairan Darat	B1	B1	X	X	X	X	X	X	B1	B1	B1	B1	B1	T2, B1, B3	T2, B1, B3	T2, B1, B3	X	X	X	X	T2, B1, B3	T2, B1, B3	X	B1	X	X
153		Penangkapan/Pengambilan Ikan Bersirip (Pisces) yang Dilindungi dan/atau Termasuk Dalam Appendiks Cites	B1	B1	X	X	X	X	X	X	B1	B1	B1	B1	B1	T2, B1, B3	T2, B1, B3	T2, B1, B3	X	X	X	X	T2, B1, B3	T2, B1, B3	X	B1	X	X
154		Penangkapan/Pengambilan Crustacea yang Dilindungi dan/atau Termasuk Dalam Appendiks Cites	B1	B1	X	X	X	X	X	X	B1	B1	B1	B1	B1	T2, B1, B3	T2, B1, B3	T2, B1, B3	X	X	X	X	T2, B1, B3	T2, B1, B3	X	B1	X	X
155		Penagkapan/Pengambilan Mollusca yang Dilindungi dan/atau Termasuk Dalam Appendiks Cites	B1	B1	X	X	X	X	X	X	B1	B1	B1	B1	B1	T2, B1, B3	T2, B1, B3	T2, B1, B3	X	X	X	X	T2, B1, B3	T2, B1, B3	X	B1	X	X
156		Penangkapan/Pengambilan Coelenterata yang Dilindungi dan/atau Termasuk Dalam Appendiks Cites	B1	B1	X	X	X	X	X	X	B1	B1	B1	B1	B1	T2, B1, B3	T2, B1, B3	T2, B1, B3	X	X	X	X	T2, B1, B3	T2, B1, B3	X	B1	X	X
157		Penagkapan/Pengambilan Echinodermata yang Dilindungi dan/atau Termasuk Dalam Appendiks Cites	B1	B1	X	X	X	X	X	X	B1	B1	B1	B1	B1	T2, B1, B3	T2, B1, B3	T2, B1, B3	X	X	X	X	T2, B1, B3	T2, B1, B3	X	B1	X	X
158		Penangkapan/Pengambilam Amphibia yang Dilindungi dan/atau Termasuk Dalam Appendiks Cites	B1	B1	X	X	X	X	X	X	B1	B1	B1	B1	B1	T2, B1, B3	T2, B1, B3	T2, B1, B3	X	X	X	X	T2, B1, B3	T2, B1, B3	X	B1	X	X
159		Penangkapan/Pengambilan Reptilia yang Dilindungi dan/atai Termasuk Dalam Appendiks Cites	B1	B1	X	X	X	X	X	X	B1	B1	B1	B1	B1	T2, B1, B3	T2, B1, B3	T2, B1, B3	X	X	X	X	T2, B1, B3	T2, B1, B3	X	B1	X	X
160		Penangkapan/Pengambilan Mamalia yang Dilindungi dan/atau Termasuk dalam Appendiks Cites	B1	B1	X	X	X	X	X	X	B1	B1	B1	B1	B1	T2, B1, B3	T2, B1, B3	T2, B1, B3	X	X	X	X	T2, B1, B3	T2, B1, B3	X	B1	X	X
161		Penangkapan/Pengambilan Algae dan Biota Perairan Lainnya yang Dilindungi dan/atau Termasuk Dalam Appendiks Cites	B1	B1	X	X	X	X	X	X	B1	B1	B1	B1	B1	T2, B1, B3	T2, B1, B3	T2, B1, B3	X	X	X	X	T2, B1, B3	T2, B1, B3	X	B1	X	X

Zona			Zona Badan Air (BA)	Zona Perlindungan Setempat (PS)	Zona Ruang Terbuka Hijau (RTH)				Zona Badan Jalan (BJ)	Zona Pertanian (P)				Zona Kawasan Peruntukan Industri (KPI)	Zona Pariwisata (W)	Zona Perumahan (R)			Zona Sarana Pelayanan Umum (SPU)				Zona Perdagangan dan Jasa (K)		Zona Perkantoran (KT)	Zona Peruntukan Lainnya (PL)	Zona Pengelolaan Persampahan (PP)	Zona Pertahanan & Keamanan (HK)
No.	Kelompok Kegiatan	Kegiatan KBLI	Badan Air (BA)	Perlindungan Setempat (PS)	Taman Kecamatan (RTH-3)	Taman Kelurahan (RTH-4)	Taman RW (RTH-5)	Pemakaman (RTH-7)	Badan Jalan (BJ)	Tanaman Pangan (P-1)	Hortikultura (P-2)	Perkebunan (P-3)	Peternakan (P-4)	Kawasan Peruntukan Industri (KPI)	Pariwisata (W)	Kepadatan Tinggi (R-2)	Kepadatan Sedang (R-3)	Kepadatan Rendah (R-4)	Skala Kota (SPU-1)	Skala Kecamatan (SPU-2)	Skala Kelurahan (SPU-3)	Skala RW (SPU-4)	Perdagangan dan Jasa Skala WP (K-2)	Perdagangan dan Jasa Skala SWP (K-3)	Zona Perkantoran (KT)	Pergudangan (PL-6)	Zona Pengelolaan Persampahan (PP)	Pertahanan & Keamanan (HK)
162		Pembesaran Pisces/Ikan Bersirip Laut	X	X	X	X	X	X	X	X	B1	B1	B1	B1	B1	T2, B1, B3	T2, B1, B3	T2, B1, B3	X	X	X	X	T2, B1, B3	T2, B1, B3	X	B1	X	X
163		Pembenihan Ikan Air Tawar	B1	B1	X	X	X	X	X	T2, B1	B1	B1	B1	B1	B1	T2, B1, B3	T2, B1, B3	T2, B1, B3	T2, B1, B3	T2, B1, B3	T2, B1, B3	T2, B1, B3	T2, B1, B3	T2, B1, B3	T2, B1, B3	B1	T2, B1, B3	B1
164		Jasa Budidaya Ikan Laut	X	X	X	X	X	X	X	X	B1	B1	B1	B1	B1	T2, B1, B3	T2, B1, B3	T2, B1, B3	X	X	X	X	T2, B1, B3	T2, B1, B3	X	B1	X	X
165		Jasa Budidaya Ikan Tawar	B1	B1	X	X	X	X	X	T2, B1	B1	B1	B1	B1	B1	T2, B1, B3	T2, B1, B3	T2, B1, B3	T2, B1, B3	T2, B1, B3	T2, B1, B3	T2, B1, B3	T2, B1, B3	T2, B1, B3	T2, B1, B3	B1	T2, B1, B3	B1
166		Budidaya Ikan Air Payau	X	X	X	X	X	X	X	X	B1	B1	B1	B1	B1	T2, B1, B3	T2, B1, B3	T2, B1, B3	X	X	X	X	T2, B1, B3	T2, B1, B3	X	B1	X	X
167		Jasa Budidaya Ikan Air Payau	X	X	X	X	X	X	X	X	B1	B1	B1	B1	B1	T2, B1, B3	T2, B1, B3	T2, B1, B3	X	X	X	X	T2, B1, B3	T2, B1, B3	X	B1	X	X
168		Pengembangan Jenis Ikan Yang Dilindungi dan/atau Termasuk Dalam Appendiks Cites	B1	B1	X	X	X	X	X	X	B1	B1	B1	B1	B1	T2, B1, B3	T2, B1, B3	T2, B1, B3	X	X	X	X	T2, B1, B3	T2, B1, B3	X	B1	X	X
169		Budidaya Biota Air Laut Lainnya	X	X	X	X	X	X	X	X	B1	B1	B1	B1	B1	T2, B1, B3	T2, B1, B3	T2, B1, B3	X	X	X	X	T2, B1, B3	T2, B1, B3	X	B1	X	X
170		Pembesaran Ikan Air Tawar di Kolam	B1	B1	B1	B1	B1	B1	X	X	B1	B1	B1	B1	B1	T2, B1, B3	T2, B1, B3	T2, B1, B3	T2, B1, B3	T2, B1, B3	T2, B1, B3	T2, B1, B3	T2, B1, B3	T2, B1, B3	T2, B1, B3	B1	T2, B1, B3	B1
171		Pembesaran Ikan Air Tawar di Karamba Jaring Apung	B1	B1	X	X	X	X	X	T2, B1	B1	B1	B1	B1	B1	T2, B1, B3	T2, B1, B3	T2, B1, B3	X	X	X	X	T2, B1, B3	T2, B1, B3	X	B1	X	X
172		Pembesaran Ikan Air Tawar di Karamba	B1	B1	X	X	X	X	X	T2, B1	B1	B1	B1	B1	B1	T2, B1, B3	T2, B1, B3	T2, B1, B3	T2, B1, B3	T2, B1, B3	T2, B1, B3	T2, B1, B3	T2, B1, B3	T2, B1, B3	T2, B1, B3	B1	T2, B1, B3	B1
173		Pembesaran Ikan Air Tawar Di Sawah	B1	B1	X	X	X	X	X	T2, B1	B1	B1	B1	B1	B1	T2, B1, B3	T2, B1, B3	T2, B1, B3	X	X	X	X	T2, B1, B3	T2, B1, B3	X	B1	X	X
174		Budidaya Ikan Hias Air Tawar	B1	B1	B1	B1	B1	B1	X	T2, B1	B1	B1	B1	B1	B1	T2, B1, B3	T2, B1, B3	T2, B1, B3	X	X	X	X	T2, B1, B3	T2, B1, B3	X	B1	X	X
175		Pembenihan Ikan Air Tawar	B1	B1	B1	B1	B1	B1	X	T2, B1	B1	B1	B1	B1	B1	T2, B1, B3	T2, B1, B3	T2, B1, B3	X	X	X	X	T2, B1, B3	T2, B1, B3	X	B1	X	X
176		Pembesaran Ikan Air Tawar di Karamba Jaring Tancap	B1	B1	X	X	X	X	X	T2, B1	B1	B1	B1	B1	B1	T2, B1, B3	T2, B1, B3	T2, B1, B3	X	X	X	X	T2, B1, B3	T2, B1, B3	X	B1	X	X

Zona			Zona Badan Air (BA)	Zona Perlindungan Setempat (PS)	Zona Ruang Terbuka Hijau (RTH)				Zona Badan Jalan (BJ)	Zona Pertanian (P)				Zona Kawasan Peruntukan Industri (KPI)	Zona Pariwisata (W)	Zona Perumahan (R)			Zona Sarana Pelayanan Umum (SPU)				Zona Perdagangan dan Jasa (K)		Zona Perkantoran (KT)	Zona Peruntukan Lainnya (PL)	Zona Pengelolaan Persampahan (PP)	Zona Pertahanan & Keamanan (HK)
No.	Kelompok Kegiatan	Kegiatan KBLI	Badan Air (BA)	Perlindungan Setempat (PS)	Taman Kecamatan (RTH-3)	Taman Kelurahan (RTH-4)	Taman RW (RTH-5)	Pemakaman (RTH-7)	Badan Jalan (BJ)	Tanaman Pangan (P-1)	Hortikultura (P-2)	Perkebunan (P-3)	Peternakan (P-4)	Kawasan Peruntukan Industri (KPI)	Pariwisata (W)	Kepadatan Tinggi (R-2)	Kepadatan Sedang (R-3)	Kepadatan Rendah (R-4)	Skala Kota (SPU-1)	Skala Kecamatan (SPU-2)	Skala Kelurahan (SPU-3)	Skala RW (SPU-4)	Perdagangan dan Jasa Skala WP (K-2)	Perdagangan dan Jasa Skala SWP (K-3)	Zona Perkantoran (KT)	Pergudangan (PL-6)	Zona Pengelolaan Persampahan (PP)	Pertahanan & Keamanan (HK)
177		Budidaya Ikan Air Tawar di Media Lainnya	B1	B1	B1	B1	B1	B1	X	T2, B1	B1	B1	B1	B1	B1	T2, B1, B3	T2, B1, B3	T2, B1, B3	X	X	X	X	T2, B1, B3	T2, B1, B3	X	B1	X	X
178		Jasa Sarana Produksi Budidaya Ikan Laut	X	X	X	X	X	X	X	X	B1	B1	B1	B1	B1	T2, B1, B3	T2, B1, B3	T2, B1, B3	X	X	X	X	T2, B1, B3	T2, B1, B3	X	B1	X	X
179		Jasa Produksi Budidaya Ikan Laut	X	X	X	X	X	X	X	X	B1	B1	B1	B1	B1	T2, B1, B3	T2, B1, B3	T2, B1, B3	X	X	X	X	T2, B1, B3	T2, B1, B3	X	B1	X	X
180		Jasa Pasca Panen Budidaya Ikan Laut	X	X	X	X	X	X	X	X	B1	B1	B1	B1	B1	T2, B1, B3	T2, B1, B3	T2, B1, B3	X	X	X	X	T2, B1, B3	T2, B1, B3	X	B1	X	X
181		Jasa Sarana Produksi Budidaya Ikan Air Tawar	B1	B1	X	X	X	X	X	T2, B1	B1	B1	B1	B1	B1	T2, B1, B3	T2, B1, B3	T2, B1, B3	X	X	X	X	T2, B1, B3	T2, B1, B3	X	B1	X	X
182		Jasa Produksi Budidaya Ikan Air Tawar	B1	B1	X	X	X	X	X	T2, B1	B1	B1	B1	B1	B1	T2, B1, B3	T2, B1, B3	T2, B1, B3	X	X	X	X	T2, B1, B3	T2, B1, B3	X	B1	X	X
183		Jasa Pasca Panen Budidaya Ikan Air Tawar	B1	B1	X	X	X	X	X	T2, B1	B1	B1	B1	B1	B1	T2, B1, B3	T2, B1, B3	T2, B1, B3	X	X	X	X	T2, B1, B3	T2, B1, B3	X	B1	X	X
184		Pembesaran Pisces/Ikan Bersirip Air Payau	X	X	X	X	X	X	X	X	B1	B1	B1	B1	B1	T2, B1, B3	T2, B1, B3	T2, B1, B3	X	X	X	X	T2, B1, B3	T2, B1, B3	X	B1	X	X
185		Pembenihan Ikan Air Payau	X	X	X	X	X	X	X	X	B1	B1	B1	B1	B1	T2, B1, B3	T2, B1, B3	T2, B1, B3	X	X	X	X	T2, B1, B3	T2, B1, B3	X	B1	X	X
186		Pembesaran Mollusca Air Payau	X	X	X	X	X	X	X	X	B1	B1	B1	B1	B1	T2, B1, B3	T2, B1, B3	T2, B1, B3	X	X	X	X	T2, B1, B3	T2, B1, B3	X	B1	X	X
187		Pembesaran Crustacea Air Payau	X	X	X	X	X	X	X	X	B1	B1	B1	B1	B1	T2, B1, B3	T2, B1, B3	T2, B1, B3	X	X	X	X	T2, B1, B3	T2, B1, B3	X	B1	X	X
188		Pembesaran Tumbuhan Air Payau	X	X	X	X	X	X	X	X	B1	B1	B1	B1	B1	T2, B1, B3	T2, B1, B3	T2, B1, B3	X	X	X	X	T2, B1, B3	T2, B1, B3	X	B1	X	X
189		Budidaya Biota Air Payau Lainnya	X	X	X	X	X	X	X	X	B1	B1	B1	B1	B1	T2, B1, B3	T2, B1, B3	T2, B1, B3	X	X	X	X	T2, B1, B3	T2, B1, B3	X	B1	X	X
190		Jasa Sarana Produksi Budidaya Ikan Air Payau	X	X	X	X	X	X	X	X	B1	B1	B1	B1	B1	T2, B1, B3	T2, B1, B3	T2, B1, B3	X	X	X	X	T2, B1, B3	T2, B1, B3	X	B1	X	X
191		Jasa Produksi Budidaya Ikan Air Payau	X	X	X	X	X	X	X	X	B1	B1	B1	B1	B1	T2, B1, B3	T2, B1, B3	T2, B1, B3	X	X	X	X	T2, B1, B3	T2, B1, B3	X	B1	X	X

Zona			Zona Badan Air (BA)	Zona Perlindungan Setempat (PS)	Zona Ruang Terbuka Hijau (RTH)				Zona Badan Jalan (BJ)	Zona Pertanian (P)				Zona Kawasan Peruntukan Industri (KPI)	Zona Pariwisata (W)	Zona Perumahan (R)			Zona Sarana Pelayanan Umum (SPU)				Zona Perdagangan dan Jasa (K)		Zona Perkantoran (KT)	Zona Peruntukan Lainnya (PL)	Zona Pengelolaan Persampahan (PP)	Zona Pertahanan & Keamanan (HK)
No.	Kelompok Kegiatan	Kegiatan KBLI	Badan Air (BA)	Perlindungan Setempat (PS)	Taman Kecamatan (RTH-3)	Taman Kelurahan (RTH-4)	Taman RW (RTH-5)	Pemakaman (RTH-7)	Badan Jalan (BJ)	Tanaman Pangan (P-1)	Hortikultura (P-2)	Perkebunan (P-3)	Peternakan (P-4)	Kawasan Peruntukan Industri (KPI)	Pariwisata (W)	Kepadatan Tinggi (R-2)	Kepadatan Sedang (R-3)	Kepadatan Rendah (R-4)	Skala Kota (SPU-1)	Skala Kecamatan (SPU-2)	Skala Kelurahan (SPU-3)	Skala RW (SPU-4)	Perdagangan dan Jasa Skala WP (K-2)	Perdagangan dan Jasa Skala SWP (K-3)	Zona Perkantoran (KT)	Pergudangan (PL-6)	Zona Pengelolaan Persampahan (PP)	Pertahanan & Keamanan (HK)
192		Jasa Pasca Panen Budidaya Ikan Air Payau	X	X	X	X	X	X	X	X	B1	B1	B1	B1	B1	T2, B1, B3	T2, B1, B3	T2, B1, B3	X	X	X	X	T2, B1, B3	T2, B1, B3	X	B1	X	X
193		Pengembangbiakan Ikan Bersirip (Pisces) yang dilindungi dan/atau termasuk dalam Appendiks Cites	B1	B1	X	X	X	X	X	X	B1	B1	B1	B1	B1	T2, B1, B3	T2, B1, B3	T2, B1, B3	X	X	X	X	T2, B1, B3	T2, B1, B3	X	B1	X	X
194		Pengembangbiakan Crustacea yang Dilindungi dan/atau termasuk dalam Appendiks Cites	B1	B1	X	X	X	X	X	X	B1	B1	B1	B1	B1	T2, B1, B3	T2, B1, B3	T2, B1, B3	X	X	X	X	T2, B1, B3	T2, B1, B3	X	B1	X	X
195		Pengembangbiakan Mollusca yang Dilindungi dan/atau termasuk Dalam Appendiks Cites	B1	B1	X	X	X	X	X	X	B1	B1	B1	B1	B1	T2, B1, B3	T2, B1, B3	T2, B1, B3	X	X	X	X	T2, B1, B3	T2, B1, B3	X	B1	X	X
196		Pengembangbiakan Coelenterata yang dilindungi dan/atau termasuk Dalam Appendiks Cites	B1	B1	X	X	X	X	X	X	B1	B1	B1	B1	B1	T2, B1, B3	T2, B1, B3	T2, B1, B3	X	X	X	X	T2, B1, B3	T2, B1, B3	X	B1	X	X
197		Pengembangbiakan Echinodermata Yang Dilindungi dan/atau Termasuk dalam Appendiks Cites	B1	B1	X	X	X	X	X	X	B1	B1	B1	B1	B1	T2, B1, B3	T2, B1, B3	T2, B1, B3	X	X	X	X	T2, B1, B3	T2, B1, B3	X	B1	X	X
198		Pengembangbiakan Amphibia Yang Dilindungi dan/atau Termasuk dalam Appendiks Cites	B1	B1	X	X	X	X	X	X	B1	B1	B1	B1	B1	T2, B1, B3	T2, B1, B3	T2, B1, B3	X	X	X	X	T2, B1, B3	T2, B1, B3	X	B1	X	X
199		Pengembangbiakan Reptilia yang dilindungi dan/atau Termasuk dalam Appendiks Cites	B1	B1	X	X	X	X	X	X	B1	B1	B1	B1	B1	T2, B1, B3	T2, B1, B3	T2, B1, B3	X	X	X	X	T2, B1, B3	T2, B1, B3	X	B1	X	X
200		Pengembangbiakan Mamalia yang Dilindungi dan/atau Termasuk Dalam Appendiks Cites	B1	B1	X	X	X	X	X	X	B1	B1	B1	B1	B1	T2, B1, B3	T2, B1, B3	T2, B1, B3	X	X	X	X	T2, B1, B3	T2, B1, B3	X	B1	X	X
201		Pengembangbiakan Algae dan Biota Perairan Lainnya yang Dilindungi dan/atau Termasuk dalam Appendiks Cites	B1	B1	X	X	X	X	X	X	B1	B1	B1	B1	B1	T2, B1, B3	T2, B1, B3	T2, B1, B3	X	X	X	X	T2, B1, B3	T2, B1, B3	X	B1	X	X
202	Pertambangan	Pertambangan Batu Bara	X	X	X	X	X	X	X	X	B1	B1	B1	B1	X	X	X	X	X	X	X	X	X	X	X	B1	X	X
203		Pertambangan Lignit	X	X	X	X	X	X	X	X	B1	B1	B1	B1	X	X	X	X	X	X	X	X	X	X	X	B1	X	X
204		Pertambangan Minyak Bumi	B1, T4	B1, T4	X	X	X	X	X	T4, B1	B1	B1	B1	B1	T4, B1	X	X	X	X	X	X	X	X	X	X	B1	X	X
205		Pertambangan Gas Alam	B1, T4	B1, T4	X	X	X	X	X	T4, B1	B1	B1	B1	B1	T4, B1	X	X	X	X	X	X	X	X	X	X	B1	X	X
206		Pengusaha Tenaga Panas Bumi	X	X	X	X	X	X	X	X	B1	B1	B1	B1	X	X	X	X	X	X	X	X	X	X	X	B1	X	X
207		Pertambangan Pasir Besi dan Bijih Besi	X	X	X	X	X	X	X	X	B1	B1	B1	B1	X	X	X	X	X	X	X	X	X	X	X	B1	X	X
208		Pertambangan Bijih Besi	X	X	X	X	X	X	X	X	B1	B1	B1	B1	X	X	X	X	X	X	X	X	X	X	X	B1	X	X
209		Pertambangan Bijih Uranium dan Torium	X	X	X	X	X	X	X	X	B1	B1	B1	B1	X	X	X	X	X	X	X	X	X	X	X	B1	X	X
210		Pertambangan Bijih Timah	X	X	X	X	X	X	X	X	B1	B1	B1	B1	X	X	X	X	X	X	X	X	X	X	X	B1	X	X
211		Pertambangan Bijih Timah Hitam	X	X	X	X	X	X	X	X	B1	B1	B1	B1	X	X	X	X	X	X	X	X	X	X	X	B1	X	X
212		Pertambangan Bijih Bauksit	X	X	X	X	X	X	X	X	B1	B1	B1	B1	X	X	X	X	X	X	X	X	X	X	X	B1	X	X
213		Pertambangan Bijih Tembaga	X	X	X	X	X	X	X	X	B1	B1	B1	B1	X	X	X	X	X	X	X	X	X	X	X	B1	X	X

Zona			Zona Badan Air (BA)	Zona Perlindungan Setempat (PS)	Zona Ruang Terbuka Hijau (RTH)				Zona Badan Jalan (BJ)	Zona Pertanian (P)				Zona Kawasan Peruntukan Industri (KPI)	Zona Pariwisata (W)	Zona Perumahan (R)			Zona Sarana Pelayanan Umum (SPU)				Zona Perdagangan dan Jasa (K)		Zona Perkantoran (KT)	Zona Peruntukan Lainnya (PL)	Zona Pengelolaan Persampahan (PP)	Zona Pertahanan & Keamanan (HK)
No.	Kelompok Kegiatan	Kegiatan KBLI	Badan Air (BA)	Perlindungan Setempat (PS)	Taman Kecamatan (RTH-3)	Taman Kelurahan (RTH-4)	Taman RW (RTH-5)	Pemakaman (RTH-7)	Badan Jalan (BJ)	Tanaman Pangan (P-1)	Hortikultura (P-2)	Perkebunan (P-3)	Peternakan (P-4)	Kawasan Peruntukan Industri (KPI)	Pariwisata (W)	Kepadatan Tinggi (R-2)	Kepadatan Sedang (R-3)	Kepadatan Rendah (R-4)	Skala Kota (SPU-1)	Skala Kecamatan (SPU-2)	Skala Kelurahan (SPU-3)	Skala RW (SPU-4)	Perdagangan dan Jasa Skala WP (K-2)	Perdagangan dan Jasa Skala SWP (K-3)	Zona Perkantoran (KT)	Pergudangan (PL-6)	Zona Pengelolaan Persampahan (PP)	Pertahanan & Keamanan (HK)
214		Pertambangan Bijih Nikel	X	X	X	X	X	X	X	X	B1	B1	B1	B1	X	X	X	X	X	X	X	X	X	X	X	B1	X	X
215		Pertambangan Bijih Mangan	X	X	X	X	X	X	X	X	B1	B1	B1	B1	X	X	X	X	X	X	X	X	X	X	X	B1	X	X
216		Pertambangan Bahan Galian Lainnya yang Tidak Mengandung Bijih Besi	X	X	X	X	X	X	X	X	B1	B1	B1	B1	X	X	X	X	X	X	X	X	X	X	X	B1	X	X
217		Pertambangan Emas Dan Perak	B1, T4	B1, T4	X	X	X	X	X	T4, B1	B1	B1	B1	B1	T4, B1	X	X	X	X	X	X	X	X	X	X	B1	X	X
218		Pertambangan Bijih Logam Mulia Lainnya	B1, T4	B1, T4	X	X	X	X	X	T4, B1	B1	B1	B1	B1	T4, B1	X	X	X	X	X	X	X	X	X	X	B1	X	X
219		Penggalian Batu Hias dan Batu Bangunan	X	X	X	X	X	X	X	X	B1	B1	B1	B1	X	X	X	X	X	X	X	X	X	X	X	B1	X	X
220		Penggalian Batu Kapur dan Gamping	X	X	X	X	X	X	X	X	B1	B1	B1	B1	X	X	X	X	X	X	X	X	X	X	X	B1	X	X
221		Penggalian Kerikil dan Sirtu	B1	X	X	X	X	X	X	X	B1	B1	B1	B1	X	X	X	X	X	X	X	X	X	X	X	B1	X	X
222		Penggalian Pasir	B1	X	X	X	X	X	X	X	B1	B1	B1	B1	X	X	X	X	X	X	X	X	X	X	X	B1	X	X
223		Penggalian Tanah dan Tanah Liat	X	X	X	X	X	X	X	X	B1	B1	B1	B1	X	X	X	X	X	X	X	X	X	X	X	B1	X	X
224		Penggalian Gips	X	X	X	X	X	X	X	X	B1	B1	B1	B1	X	X	X	X	X	X	X	X	X	X	X	B1	X	X
225		Penggalian Tras	X	X	X	X	X	X	X	X	B1	B1	B1	B1	X	X	X	X	X	X	X	X	X	X	X	B1	X	X
226		Penggalian Batu Apung	X	X	X	X	X	X	X	X	B1	B1	B1	B1	X	X	X	X	X	X	X	X	X	X	X	B1	X	X
227		Penggalian Batu, Pasir Dan Tanah Liat Lainnya	X	X	X	X	X	X	X	X	B1	B1	B1	B1	X	X	X	X	X	X	X	X	X	X	X	B1	X	X
228		Pertambangan Belerang	X	X	X	X	X	X	X	X	B1	B1	B1	B1	X	X	X	X	X	X	X	X	X	X	X	B1	X	X
229		Pertambangan Fosfat	X	X	X	X	X	X	X	X	B1	B1	B1	B1	X	X	X	X	X	X	X	X	X	X	X	B1	X	X
230		Pertambangan Nitrat	X	X	X	X	X	X	X	X	B1	B1	B1	B1	X	X	X	X	X	X	X	X	X	X	X	B1	X	X
231		Pertambangan Yodium	X	X	X	X	X	X	X	X	B1	B1	B1	B1	X	X	X	X	X	X	X	X	X	X	X	B1	X	X
232		Pertambangan Potash (Kalium Karbonat)	X	X	X	X	X	X	X	X	B1	B1	B1	B1	X	X	X	X	X	X	X	X	X	X	X	B1	X	X
233		Pertambangan Mineral, Bahan Kimia dan Bahan Pupuk Lainnya	X	X	X	X	X	X	X	X	B1	B1	B1	B1	X	X	X	X	X	X	X	X	X	X	X	B1	X	X
234		Ekstraksi Tanah Gemuk (Peat)	X	X	X	X	X	X	X	X	B1	B1	B1	B1	X	X	X	X	X	X	X	X	X	X	X	B1	X	X
235		Ekstraksi Garam	X	X	X	X	X	X	X	X	B1	B1	B1	B1	X	X	X	X	X	X	X	X	X	X	X	B1	X	X
236		Pertambangan Batu Mulia	X	B1, T4	X	X	X	X	X	X	B1	B1	B1	B1	X	X	X	X	X	X	X	X	X	X	X	B1	X	X
237		Penggalian Feldspar dan Kalsit	X	X	X	X	X	X	X	X	B1	B1	B1	B1	X	X	X	X	X	X	X	X	X	X	X	B1	X	X
238		Pertambangan Aspal Alam	X	X	X	X	X	X	X	X	B1	B1	B1	B1	X	X	X	X	X	X	X	X	X	X	X	B1	X	X
239		Penggalian Asbes	X	X	X	X	X	X	X	X	B1	B1	B1	B1	X	X	X	X	X	X	X	X	X	X	X	B1	X	X
240		Penggalian Kuarsa/Pasir Kuarsa	X	X	X	X	X	X	X	X	B1	B1	B1	B1	X	X	X	X	X	X	X	X	X	X	X	B1	X	X
241		Pertambangan dan Penggalian Lainnya	X	X	X	X	X	X	X	T4, B1	B1	B1	B1	B1	X	X	X	X	X	X	X	X	X	X	X	B1	X	X
242		Aktivitas Penunjang Pertambangan Minyak Bumi dan Gas Alam	B1, T4	B1, T4	X	X	X	X	X	T4, B1	B1	B1	B1	B1	X	X	X	X	X	X	X	X	X	X	X	B1	X	X
243		Aktivitas Penunjang Pertambangan Dan Penggalian Lainnya	X	X	X	X	X	X	X	T4, B1	B1	B1	B1	B1	X	X	X	X	X	X	X	X	X	X	X	B1	X	X
244	Industri	Kegiatan Rumah Potong dan Pengepakan Daging bukan Unggas	X	X	X	X	X	X	X	T2, B1	T2, B1	T2, B1	T2, B1	I	X	T2, B1, B3	T2, B1, B3	T2, B1, B3	T2, B1, B3	T2, B1, B3	T2, B1, B3	T2, B1, B3	T2, B1, B3	T2, B1, B3	T2, B1, B3	I	T2, B1, B3	X
245		Kegiatan Rumah Potong dan Pengepakan Daging Unggas	X	X	X	X	X	X	X	T2, B1	T2, B1	T2, B1	T2, B1	I	X	T2, B1, B3	T2, B1, B3	T2, B1, B3	T2, B1, B3	T2, B1, B3	T2, B1, B3	T2, B1, B3	T2, B1, B3	T2, B1, B3	T2, B1, B3	I	T2, B1, B3	X

Zona			Zona Badan Air (BA)	Zona Perlindungan Setempat (PS)	Zona Ruang Terbuka Hijau (RTH)				Zona Badan Jalan (BJ)	Zona Pertanian (P)				Zona Kawasan Peruntukan Industri (KPI)	Zona Pariwisata (W)	Zona Perumahan (R)			Zona Sarana Pelayanan Umum (SPU)				Zona Perdagangan dan Jasa (K)		Zona Perkantoran (KT)	Zona Peruntukan Lainnya (PL)	Zona Pengelolaan Persampahan (PP)	Zona Pertahanan & Keamanan (HK)
No.	Kelompok Kegiatan	Kegiatan KBLI	Badan Air (BA)	Perlindungan Setempat (PS)	Taman Kecamatan (RTH-3)	Taman Kelurahan (RTH-4)	Taman RW (RTH-5)	Pemakaman (RTH-7)	Badan Jalan (BJ)	Tanaman Pangan (P-1)	Hortikultura (P-2)	Perkebunan (P-3)	Peternakan (P-4)	Kawasan Peruntukan Industri (KPI)	Pariwisata (W)	Kepadatan Tinggi (R-2)	Kepadatan Sedang (R-3)	Kepadatan Rendah (R-4)	Skala Kota (SPU-1)	Skala Kecamatan (SPU-2)	Skala Kelurahan (SPU-3)	Skala RW (SPU-4)	Perdagangan dan Jasa Skala WP (K-2)	Perdagangan dan Jasa Skala SWP (K-3)	Zona Perkantoran (KT)	Pergudangan (PL-6)	Zona Pengelolaan Persampahan (PP)	Pertahanan & Keamanan (HK)
246		Industri Pengolahan dan Pengawetan Produk Daging dan Daging Unggas	X	X	X	X	X	X	X	T2, B1	T2, B1	T2, B1	T2, B1	I	X	T2, B1, B3	T2, B1, B3	T2, B1, B3	T2, B1, B3	T2, B1, B3	T2, B1, B3	T2, B1, B3	T2, B1, B3	T2, B1, B3	T2, B1, B3	I	T2, B1, B3	X
247		Industri Penggaraman/Pengeringan Ikan	X	X	X	X	X	X	X	T2, B1	T2, B1	T2, B1	T2, B1	I	X	T2, B1, B3	T2, B1, B3	T2, B1, B3	T2, B1, B3	T2, B1, B3	T2, B1, B3	T2, B1, B3	T2, B1, B3	T2, B1, B3	T2, B1, B3	I	T2, B1, B3	X
248		Industri Pengasapan/Pemanggangan Ikan	X	X	X	X	X	X	X	T2, B1	T2, B1	T2, B1	T2, B1	I	X	T2, B1, B3	T2, B1, B3	T2, B1, B3	T2, B1, B3	T2, B1, B3	T2, B1, B3	T2, B1, B3	T2, B1, B3	T2, B1, B3	T2, B1, B3	I	T2, B1, B3	X
249		Industri Pembekuan Ikan	X	X	X	X	X	X	X	B1	B1	B1	B1	I	X	B1, B3	B1, B3	B1, B3	B1, B3	B1, B3	B1, B3	B1, B3	B1, B3	B1, B3	B1, B3	I	B1, B3	X
250		Industri Pemindangan Ikan	X	X	X	X	X	X	X	B1	B1	B1	B1	I	X	B1, B3	B1, B3	B1, B3	B1, B3	B1, B3	B1, B3	B1, B3	B1, B3	B1, B3	B1, B3	I	B1, B3	X
251		Industri Peragian/Fermentasi Ikan	X	X	X	X	X	X	X	T2, B1	T2, B1	T2, B1	T2, B1	I	X	T2, B1, B3	T2, B1, B3	T2, B1, B3	T2, B1, B3	T2, B1, B3	T2, B1, B3	T2, B1, B3	T2, B1, B3	T2, B1, B3	T2, B1, B3	I	T2, B1, B3	X
252		Industri Berbasis Daging Lumatan dan Surimi	X	X	X	X	X	X	X	T2, B1	T2, B1	T2, B1	T2, B1	I	X	T2, B1, B3	T2, B1, B3	T2, B1, B3	T2, B1, B3	T2, B1, B3	T2, B1, B3	T2, B1, B3	T2, B1, B3	T2, B1, B3	T2, B1, B3	I	T2, B1, B3	X
253		Industri Pendinginan/Pengesan Ikan	X	X	X	X	X	X	X	B1	B1	B1	B1	I	X	B1, B3	B1, B3	B1, B3	B1, B3	B1, B3	B1, B3	B1, B3	B1, B3	B1, B3	B1, B3	I	B1, B3	X
254		Industri Pengolahan dan Pengawetan Lainnya Untuk Ikan	X	X	X	X	X	X	X	B1	B1	B1	B1	I	X	B1, B3	B1, B3	B1, B3	B1, B3	B1, B3	B1, B3	B1, B3	B1, B3	B1, B3	B1, B3	I	B1, B3	X
255		Industri Pengolahan Dan Pengawetan Ikan dan Biota Air (Bukan Udang) Dalam Kaleng	X	X	X	X	X	X	X	B1	B1	B1	B1	I	X	B1, B3	B1, B3	B1, B3	B1, B3	B1, B3	B1, B3	B1, B3	B1, B3	B1, B3	B1, B3	I	B1, B3	X
256		Industri Pengolahan dan Pengawetan Udang dalam Kaleng	X	X	X	X	X	X	X	B1	B1	B1	B1	I	X	B1, B3	B1, B3	B1, B3	B1, B3	B1, B3	B1, B3	B1, B3	B1, B3	B1, B3	B1, B3	I	B1, B3	X
257		Industri Penggaraman/Pengeringan Biota Air Lainnya	X	X	X	X	X	X	X	T2, B1	T2, B1	T2, B1	T2, B1	I	X	T2, B1, B3	T2, B1, B3	T2, B1, B3	T2, B1, B3	T2, B1, B3	T2, B1, B3	T2, B1, B3	T2, B1, B3	T2, B1, B3	T2, B1, B3	I	T2, B1, B3	X
258		Industri Pengasapan/Pemanggangan Biota Air Lainnya	X	X	X	X	X	X	X	T2, B1	T2, B1	T2, B1	T2, B1	I	X	T2, B1, B3	T2, B1, B3	T2, B1, B3	T2, B1, B3	T2, B1, B3	T2, B1, B3	T2, B1, B3	T2, B1, B3	T2, B1, B3	T2, B1, B3	I	T2, B1, B3	X
259		Industri Pembekuan Biota Air Lainnya	X	X	X	X	X	X	X	T2, B1	T2, B1	T2, B1	T2, B1	I	X	T2, B1, B3	T2, B1, B3	T2, B1, B3	T2, B1, B3	T2, B1, B3	T2, B1, B3	T2, B1, B3	T2, B1, B3	T2, B1, B3	T2, B1, B3	I	T2, B1, B3	X
260		Industri Pemindangan Biota Air Lainnya	X	X	X	X	X	X	X	T2, B1	T2, B1	T2, B1	T2, B1	I	X	T2, B1, B3	T2, B1, B3	T2, B1, B3	T2, B1, B3	T2, B1, B3	T2, B1, B3	T2, B1, B3	T2, B1, B3	T2, B1, B3	T2, B1, B3	I	T2, B1, B3	X
261		Industri Peragian/Fermentasi Biota Air Lainnya	X	X	X	X	X	X	X	T2, B1	T2, B1	T2, B1	T2, B1	I	X	T2, B1, B3	T2, B1, B3	T2, B1, B3	T2, B1, B3	T2, B1, B3	T2, B1, B3	T2, B1, B3	T2, B1, B3	T2, B1, B3	T2, B1, B3	I	T2, B1, B3	X
262		Industri Berbasis Lumatan Biota Air Lainnya	X	X	X	X	X	X	X	T2, B1	T2, B1	T2, B1	T2, B1	I	X	T2, B1, B3	T2, B1, B3	T2, B1, B3	T2, B1, B3	T2, B1, B3	T2, B1, B3	T2, B1, B3	T2, B1, B3	T2, B1, B3	T2, B1, B3	I	T2, B1, B3	X
263		Industri Pendinginan/Pengesan Biota Air Lainnya	X	X	X	X	X	X	X	B1	B1	B1	B1	I	X	B1,	B1,	B1,	B1,	B1,	B1,	B1,	B1, B3	B1, B3	B1,	I	B1,	X

Zona			Zona Badan Air (BA)	Zona Perlindungan Setempat (PS)	Zona Ruang Terbuka Hijau (RTH)				Zona Badan Jalan (BJ)	Zona Pertanian (P)				Zona Kawasan Peruntukan Industri (KPI)	Zona Pariwisata (W)	Zona Perumahan (R)			Zona Sarana Pelayanan Umum (SPU)				Zona Perdagangan dan Jasa (K)		Zona Perkantoran (KT)	Zona Peruntukan Lainnya (PL)	Zona Pengelolaan Persampahan (PP)	Zona Pertahanan & Keamanan (HK)
No.	Kelompok Kegiatan	Kegiatan KBLI	Badan Air (BA)	Perlindungan Setempat (PS)	Taman Kecamatan (RTH-3)	Taman Kelurahan (RTH-4)	Taman RW (RTH-5)	Pemakaman (RTH-7)	Badan Jalan (BJ)	Tanaman Pangan (P-1)	Hortikultura (P-2)	Perkebunan (P-3)	Peternakan (P-4)	Kawasan Peruntukan Industri (KPI)	Pariwisata (W)	Kepadatan Tinggi (R-2)	Kepadatan Sedang (R-3)	Kepadatan Rendah (R-4)	Skala Kota (SPU-1)	Skala Kecamatan (SPU-2)	Skala Kelurahan (SPU-3)	Skala RW (SPU-4)	Perdagangan dan Jasa Skala WP (K-2)	Perdagangan dan Jasa Skala SWP (K-3)	Zona Perkantoran (KT)	Pergudangan (PL-6)	Zona Pengelolaan Persampahan (PP)	Pertahanan & Keamanan (HK)
																B3	B3	B3	B3	B3	B3	B3			B3		B3	
264		Industri Pengolahan Rumput Laut	X	X	X	X	X	X	X	B1	B1	B1	B1	I	X	B1, B3	B1, B3	B1, B3	B1, B3	B1, B3	B1, B3	B1, B3	B1, B3	B1, B3	B1, B3	I	B1, B3	X
265		Industri Pengolahan dan Pengawetan Lainnya Untuk Biota Air Lainnya	X	X	X	X	X	X	X	T2, B1	T2, B1	T2, B1	T2, B1	I	X	T2, B1, B3	T2, B1, B3	T2, B1, B3	T2, B1, B3	T2, B1, B3	T2, B1, B3	T2, B1, B3	T2, B1, B3	T2, B1, B3	T2, B1, B3	I	T2, B1, B3	X
266		Industri Pengasinan Buah-Buahan dan Sayuran	X	X	X	X	X	X	X	T2, B1	T2, B1	T2, B1	T2, B1	I	X	T2, B1, B3	T2, B1, B3	T2, B1, B3	T2, B1, B3	T2, B1, B3	T2, B1, B3	T2, B1, B3	T2, B1, B3	T2, B1, B3	T2, B1, B3	I	T2, B1, B3	X
267		Industri Pelumatan Buah-buahan dan Sayuran	X	X	X	X	X	X	X	T2, B1	T2, B1	T2, B1	T2, B1	I	X	T2, B1, B3	T2, B1, B3	T2, B1, B3	T2, B1, B3	T2, B1, B3	T2, B1, B3	T2, B1, B3	T2, B1, B3	T2, B1, B3	T2, B1, B3	I	T2, B1, B3	X
268		Industri Pengeringan Buah-Buahan dan Sayuran	X	X	X	X	X	X	X	T2, B1	T2, B1	T2, B1	T2, B1	I	X	T2, B1, B3	T2, B1, B3	T2, B1, B3	T2, B1, B3	T2, B1, B3	T2, B1, B3	T2, B1, B3	T2, B1, B3	T2, B1, B3	T2, B1, B3	I	T2, B1, B3	X
269		Industri Pembekuan Buah-Buahan dan Sayuran	X	X	X	X	X	X	X	T2, B1	T2, B1	T2, B1	T2, B1	I	X	T2, B1, B3	T2, B1, B3	T2, B1, B3	T2, B1, B3	T2, B1, B3	T2, B1, B3	T2, B1, B3	T2, B1, B3	T2, B1, B3	T2, B1, B3	I	T2, B1, B3	X
270		Industri Pengolahan dan Pengawetan Buah-buahan dan Sayuran dalam Kaleng	X	X	X	X	X	X	X	T2, B1	T2, B1	T2, B1	T2, B1	I	X	T2, B1, B3	T2, B1, B3	T2, B1, B3	T2, B1, B3	T2, B1, B3	T2, B1, B3	T2, B1, B3	T2, B1, B3	T2, B1, B3	T2, B1, B3	I	T2, B1, B3	X
271		Industri Pengolahan sari Buah dan Sayuran	X	X	X	X	X	X	X	T2, B1	T2, B1	T2, B1	T2, B1	I	X	T2, B1, B3	T2, B1, B3	T2, B1, B3	T2, B1, B3	T2, B1, B3	T2, B1, B3	T2, B1, B3	T2, B1, B3	T2, B1, B3	T2, B1, B3	I	T2, B1, B3	X
272		Industri Tempe Kedelai	X	X	X	X	X	X	X	T2, B1	T2, B1	T2, B1	T2, B1	I	X	T2, B1, B3	T2, B1, B3	T2, B1, B3	T2, B1, B3	T2, B1, B3	T2, B1, B3	T2, B1, B3	T2, B1, B3	T2, B1, B3	T2, B1, B3	I	T2, B1, B3	X
273		Industri Tahu Kedelai	X	X	X	X	X	X	X	T2, B1	T2, B1	T2, B1	T2, B1	I	X	T2, B1, B3	T2, B1, B3	T2, B1, B3	T2, B1, B3	T2, B1, B3	T2, B1, B3	T2, B1, B3	T2, B1, B3	T2, B1, B3	T2, B1, B3	I	T2, B1, B3	X
274		Industri Pengolahan dan Pengawetan Kedelai dan Kacang-kacangan Lainnya selain Tahu dan Tempe	X	X	X	X	X	X	X	T2, B1	T2, B1	T2, B1	T2, B1	I	X	T2, B1, B3	T2, B1, B3	T2, B1, B3	T2, B1, B3	T2, B1, B3	T2, B1, B3	T2, B1, B3	T2, B1, B3	T2, B1, B3	T2, B1, B3	I	T2, B1, B3	X
275		Industri Pengolahan dan Pengawetan Lainnya Buah-Buahan dan Sayuran Kacang-kacangan	X	X	X	X	X	X	X	T2, B1	T2, B1	T2, B1	T2, B1	I	X	T2, B1, B3	T2, B1, B3	T2, B1, B3	T2, B1, B3	T2, B1, B3	T2, B1, B3	T2, B1, B3	T2, B1, B3	T2, B1, B3	T2, B1, B3	I	T2, B1, B3	X
276		Industri Minyak Mentah dan Lemak Nabati	X	X	X	X	X	X	X	T2, B1	T2, B1	T2, B1	T2, B1	I	X	T2, B1, B3	T2, B1, B3	T2, B1, B3	T2, B1, B3	T2, B1, B3	T2, B1, B3	T2, B1, B3	T2, B1, B3	T2, B1, B3	T2, B1, B3	I	T2, B1, B3	X
277		Industri Margarine	X	X	X	X	X	X	X	T2, B1	T2, B1	T2, B1	T2, B1	I	X	T2, B1, B3	T2, B1, B3	T2, B1, B3	T2, B1, B3	T2, B1, B3	T2, B1, B3	T2, B1, B3	T2, B1, B3	T2, B1, B3	T2, B1, B3	I	T2, B1, B3	X
278		Industri Minyak Mentah dan Lemak Hewani Selain Ikan	X	X	X	X	X	X	X	T2, B1	T2, B1	T2, B1	T2, B1	I	X	T2, B1, B3	T2, B1, B3	T2, B1, B3	T2, B1, B3	T2, B1, B3	T2, B1, B3	T2, B1, B3	T2, B1, B3	T2, B1, B3	T2, B1, B3	I	T2, B1, B3	X

Zona			Zona Badan Air (BA)	Zona Perlindungan Setempat (PS)	Zona Ruang Terbuka Hijau (RTH)				Zona Badan Jalan (BJ)	Zona Pertanian (P)				Zona Kawasan Peruntukan Industri (KPI)	Zona Pariwisata (W)	Zona Perumahan (R)			Zona Sarana Pelayanan Umum (SPU)				Zona Perdagangan dan Jasa (K)		Zona Perkantoran (KT)	Zona Peruntukan Lainnya (PL)	Zona Pengelolaan Persampahan (PP)	Zona Pertahanan & Keamanan (HK)
No.	Kelompok Kegiatan	Kegiatan KBLI	Badan Air (BA)	Perlindungan Setempat (PS)	Taman Kecamatan (RTH-3)	Taman Kelurahan (RTH-4)	Taman RW (RTH-5)	Pemakaman (RTH-7)	Badan Jalan (BJ)	Tanaman Pangan (P-1)	Hortikultura (P-2)	Perkebunan (P-3)	Peternakan (P-4)	Kawasan Peruntukan Industri (KPI)	Pariwisata (W)	Kepadatan Tinggi (R-2)	Kepadatan Sedang (R-3)	Kepadatan Rendah (R-4)	Skala Kota (SPU-1)	Skala Kecamatan (SPU-2)	Skala Kelurahan (SPU-3)	Skala RW (SPU-4)	Perdagangan dan Jasa Skala WP (K-2)	Perdagangan dan Jasa Skala SWP (K-3)	Zona Perkantoran (KT)	Pergudangan (PL-6)	Zona Pengelolaan Persampahan (PP)	Pertahanan & Keamanan (HK)
279		Industri Minyak Ikan	X	X	X	X	X	X	X	T2, B1	T2, B1	T2, B1	T2, B1	I	X	T2, B1, B3	T2, B1, B3	T2, B1, B3	T2, B1, B3	T2, B1, B3	T2, B1, B3	T2, B1, B3	T2, B1, B3	T2, B1, B3	T2, B1, B3	I	T2, B1, B3	X
280		Industri Minyak Goreng bukan Minyak Kelapa dan Minyak Kelapa Sawit	X	X	X	X	X	X	X	T2, B1	T2, B1	T2, B1	T2, B1	I	X	T2, B1, B3	T2, B1, B3	T2, B1, B3	T2, B1, B3	T2, B1, B3	T2, B1, B3	T2, B1, B3	T2, B1, B3	T2, B1, B3	T2, B1, B3	I	T2, B1, B3	X
281		Industri Kopra	X	X	X	X	X	X	X	T2, B1	T2, B1	T2, B1	T2, B1	I	X	T2, B1, B3	T2, B1, B3	T2, B1, B3	T2, B1, B3	T2, B1, B3	T2, B1, B3	T2, B1, B3	T2, B1, B3	T2, B1, B3	T2, B1, B3	I	T2, B1, B3	X
282		Industri Minyak Mentah Kelapa	X	X	X	X	X	X	X	T2, B1	B1	B1	T2, B1	I	X	T2, B1, B3	T2, B1, B3	T2, B1, B3	T2, B1, B3	T2, B1, B3	T2, B1, B3	T2, B1, B3	T2, B1, B3	T2, B1, B3	T2, B1, B3	I	T2, B1, B3	X
283		Industri Minyak Goreng Kelapa	X	X	X	X	X	X	X	T2, B1	T2, B1	T2, B1	T2, B1	I	X	T2, B1, B3	T2, B1, B3	T2, B1, B3	T2, B1, B3	T2, B1, B3	T2, B1, B3	T2, B1, B3	T2, B1, B3	T2, B1, B3	T2, B1, B3	I	T2, B1, B3	X
284		Industri Pelet Kelapa	X	X	X	X	X	X	X	T2, B1	T2, B1	T2, B1	T2, B1	I	X	T2, B1, B3	T2, B1, B3	T2, B1, B3	T2, B1, B3	T2, B1, B3	T2, B1, B3	T2, B1, B3	T2, B1, B3	T2, B1, B3	T2, B1, B3	I	T2, B1, B3	X
285		Industri Minyak Mentah Kelapa Sawit	X	X	X	X	X	X	X	T2, B1	B1	B1	T2, B1	I	X	T2, B1, B3	T2, B1, B3	T2, B1, B3	T2, B1, B3	T2, B1, B3	T2, B1, B3	T2, B1, B3	T2, B1, B3	T2, B1, B3	T2, B1, B3	I	T2, B1, B3	X
286		Industri Minyak Mentah Inti Kelapa Sawit	X	X	X	X	X	X	X	T2, B1	B1	B1	T2, B1	I	X	T2, B1, B3	T2, B1, B3	T2, B1, B3	T2, B1, B3	T2, B1, B3	T2, B1, B3	T2, B1, B3	T2, B1, B3	T2, B1, B3	T2, B1, B3	I	T2, B1, B3	X
287		Industri Pemisahan/Fraksinasi Minyak Mentah Kelapa Sawit dan Minyak Mentah Inti Kelapa Sawit	X	X	X	X	X	X	X	T2, B1	B1	B1	T2, B1	I	X	T2, B1, B3	T2, B1, B3	T2, B1, B3	T2, B1, B3	T2, B1, B3	T2, B1, B3	T2, B1, B3	T2, B1, B3	T2, B1, B3	T2, B1, B3	I	T2, B1, B3	X
288		Industri Pemurnian Minyak Mentah Kelapa Sawit dan Minyak Mentah Inti Kelapa Sawit	X	X	X	X	X	X	X	T2, B1	B1	B1	T2, B1	I	X	T2, B1, B3	T2, B1, B3	T2, B1, B3	T2, B1, B3	T2, B1, B3	T2, B1, B3	T2, B1, B3	T2, B1, B3	T2, B1, B3	T2, B1, B3	I	T2, B1, B3	X
289		Industri Pemisahan/Fraksinasi Minyak Murni Kelapa Sawit	X	X	X	X	X	X	X	T2, B1	B1	B1	T2, B1	I	X	T2, B1, B3	T2, B1, B3	T2, B1, B3	T2, B1, B3	T2, B1, B3	T2, B1, B3	T2, B1, B3	T2, B1, B3	T2, B1, B3	T2, B1, B3	I	T2, B1, B3	X
290		Industri Pemisahan/Fraksinasi Minyak Murni Inti Kelapa Sawit	X	X	X	X	X	X	X	T2, B1	B1	B1	T2, B1	I	X	T2, B1, B3	T2, B1, B3	T2, B1, B3	T2, B1, B3	T2, B1, B3	T2, B1, B3	T2, B1, B3	T2, B1, B3	T2, B1, B3	T2, B1, B3	I	T2, B1, B3	X
291		Industri Minyak Goreng Kelapa Sawit	X	X	X	X	X	X	X	T2, B1	T2, B1	T2, B1	T2, B1	I	X	T2, B1, B3	T2, B1, B3	T2, B1, B3	T2, B1, B3	T2, B1, B3	T2, B1, B3	T2, B1, B3	T2, B1, B3	T2, B1, B3	T2, B1, B3	I	T2, B1, B3	X
292		Industri Minyak Mentah dan Lemak Nabati dan Hewani Lainnya	X	X	X	X	X	X	X	T2, B1	T2, B1	T2, B1	T2, B1	I	X	T2, B1, B3	T2, B1, B3	T2, B1, B3	T2, B1, B3	T2, B1, B3	T2, B1, B3	T2, B1, B3	T2, B1, B3	T2, B1, B3	T2, B1, B3	I	T2, B1, B3	X
293		Industri Pengolahan Susu Segar dan Krim	X	X	X	X	X	X	X	T2, B1	B1	B1	B1	I	X	B1, B3	B1, B3	B1, B3	B1, B3	B1, B3	B1, B3	B1, B3	B1, B3	B1, B3	B1, B3	I	B1, B3	X
294		Industri Pengolahan Susu Bubuk dan Susu Kental	X	X	X	X	X	X	X	T2, B1	T2, B1	T2, B1	T2, B1	I	X	T2, B1,	T2, B1,	T2, B1,	T2, B1,	T2, B1,	T2, B1,	T2, B1,	T2, B1, B3	T2, B1, B3	T2, B1,	I	T2, B1,	X

Zona			Zona Badan Air (BA)	Zona Perlindungan Setempat (PS)	Zona Ruang Terbuka Hijau (RTH)				Zona Badan Jalan (BJ)	Zona Pertanian (P)				Zona Kawasan Peruntukan Industri (KPI)	Zona Pariwisata (W)	Zona Perumahan (R)			Zona Sarana Pelayanan Umum (SPU)				Zona Perdagangan dan Jasa (K)		Zona Perkantoran (KT)	Zona Peruntukan Lainnya (PL)	Zona Pengelolaan Persampahan (PP)	Zona Pertahanan & Keamanan (HK)
No.	Kelompok Kegiatan	Kegiatan KBLI	Badan Air (BA)	Perlindungan Setempat (PS)	Taman Kecamatan (RTH-3)	Taman Kelurahan (RTH-4)	Taman RW (RTH-5)	Pemakaman (RTH-7)	Badan Jalan (BJ)	Tanaman Pangan (P-1)	Hortikultura (P-2)	Perkebunan (P-3)	Peternakan (P-4)	Kawasan Peruntukan Industri (KPI)	Pariwisata (W)	Kepadatan Tinggi (R-2)	Kepadatan Sedang (R-3)	Kepadatan Rendah (R-4)	Skala Kota (SPU-1)	Skala Kecamatan (SPU-2)	Skala Kelurahan (SPU-3)	Skala RW (SPU-4)	Perdagangan dan Jasa Skala WP (K-2)	Perdagangan dan Jasa Skala SWP (K-3)	Zona Perkantoran (KT)	Pergudangan (PL-6)	Zona Pengelolaan Persampahan (PP)	Pertahanan & Keamanan (HK)
																B3	B3	B3	B3	B3	B3	B3			B3		B3	
295		Industri Pengolahan Es Krim dan Sejenisnya	X	X	X	X	X	X	X	T2, B1	T2, B1	T2, B1	T2, B1	I	X	T2, B1, B3	T2, B1, B3	T2, B1, B3	T2, B1, B3	T2, B1, B3	T2, B1, B3	T2, B1, B3	T2, B1, B3	T2, B1, B3	T2, B1, B3	I	T2, B1, B3	X
296		Industri Pengolaham Es sejenisnya yang dapat Dimakan (Bukan es batu dan es balok)	X	X	X	X	X	X	X	T2, B1	T2, B1	T2, B1	T2, B1	I	X	T2, B1, B3	T2, B1, B3	T2, B1, B3	T2, B1, B3	T2, B1, B3	T2, B1, B3	T2, B1, B3	T2, B1, B3	T2, B1, B3	T2, B1, B3	I	T2, B1, B3	X
297		Industri Pengolahan produk dari Susu lainnya	X	X	X	X	X	X	X	T2, B1	B1	B1	B1	I	X	B1, B3	B1, B3	B1, B3	B1, B3	B1, B3	B1, B3	B1, B3	B1, B3	B1, B3	B1, B3	I	B1, B3	X
298		Industri Penggilingan gandum dan Serelia lainnya	X	X	X	X	X	X	X	T2, B1	T2, B1	T2, B1	T2, B1	I	X	T2, B1, B3	T2, B1, B3	T2, B1, B3	T2, B1, B3	T2, B1, B3	T2, B1, B3	T2, B1, B3	T2, B1, B3	T2, B1, B3	T2, B1, B3	I	T2, B1, B3	X
299		Industri Penggilingan aneka Kacang (termasuk Leguminous)	X	X	X	X	X	X	X	T2, B1	T2, B1	T2, B1	T2, B1	I	X	T2, B1, B3	T2, B1, B3	T2, B1, B3	T2, B1, B3	T2, B1, B3	T2, B1, B3	T2, B1, B3	T2, B1, B3	T2, B1, B3	T2, B1, B3	I	T2, B1, B3	X
300		Industri Penggilingan Aneka Umbi dan sayuran (termasuk Rhizoma)	X	X	X	X	X	X	X	B1	B1	B1	B1	I	X	B1, B3	B1, B3	B1, B3	B1, B3	B1, B3	B1, B3	B1, B3	B1, B3	B1, B3	B1, B3	I	B1, B3	X
301		Industri Tepung campuran dan Adonan Tepung	X	X	X	X	X	X	X	T2, B1	T2, B1	T2, B1	T2, B1	I	X	T2, B1, B3	T2, B1, B3	T2, B1, B3	T2, B1, B3	T2, B1, B3	T2, B1, B3	T2, B1, B3	T2, B1, B3	T2, B1, B3	T2, B1, B3	I	T2, B1, B3	X
302		Industri Makanan Sereal	X	X	X	X	X	X	X	T2, B1	T2, B1	T2, B1	T2, B1	I	X	T2, B1, B3	T2, B1, B3	T2, B1, B3	T2, B1, B3	T2, B1, B3	T2, B1, B3	T2, B1, B3	T2, B1, B3	T2, B1, B3	T2, B1, B3	I	T2, B1, B3	X
303		Industri Tepung Teigu	X	X	X	X	X	X	X	T2, B1	T2, B1	T2, B1	T2, B1	I	X	T2, B1, B3	T2, B1, B3	T2, B1, B3	T2, B1, B3	T2, B1, B3	T2, B1, B3	T2, B1, B3	T2, B1, B3	T2, B1, B3	T2, B1, B3	I	T2, B1, B3	X
304		Industri Penggilingan Padi dan Penyosohan Beras	X	X	X	X	X	X	X	T2, B1	T2, B1	T2, B1	T2, B1	I	X	T2, B1, B3	T2, B1, B3	T2, B1, B3	T2, B1, B3	T2, B1, B3	T2, B1, B3	T2, B1, B3	T2, B1, B3	T2, B1, B3	T2, B1, B3	I	T2, B1, B3	X
305		Industri Penggilingan dan Pembersihan Jagung	X	X	X	X	X	X	X	T2, B1	T2, B1	T2, B1	T2, B1	I	X	T2, B1, B3	T2, B1, B3	T2, B1, B3	T2, B1, B3	T2, B1, B3	T2, B1, B3	T2, B1, B3	T2, B1, B3	T2, B1, B3	T2, B1, B3	I	T2, B1, B3	X
306		Industri Tepung Beras dan Tepung Jagung	X	X	X	X	X	X	X	T2, B1	T2, B1	T2, B1	T2, B1	I	X	T2, B1, B3	T2, B1, B3	T2, B1, B3	T2, B1, B3	T2, B1, B3	T2, B1, B3	T2, B1, B3	T2, B1, B3	T2, B1, B3	T2, B1, B3	I	T2, B1, B3	X
307		Industri Pati Beras dan Jagung	X	X	X	X	X	X	X	T2, B1	T2, B1	T2, B1	T2, B1	I	X	T2, B1, B3	T2, B1, B3	T2, B1, B3	T2, B1, B3	T2, B1, B3	T2, B1, B3	T2, B1, B3	T2, B1, B3	T2, B1, B3	T2, B1, B3	I	T2, B1, B3	X
308		Industri Pemanis dari Beras dan Jagung	X	X	X	X	X	X	X	T2, B1	T2, B1	T2, B1	T2, B1	I	X	T2, B1, B3	T2, B1, B3	T2, B1, B3	T2, B1, B3	T2, B1, B3	T2, B1, B3	T2, B1, B3	T2, B1, B3	T2, B1, B3	T2, B1, B3	I	T2, B1, B3	X
309		Industri Minyak dari Jagung dan Beras	X	X	X	X	X	X	X	T2, B1	T2, B1	T2, B1	T2, B1	I	X	T2, B1, B3	T2, B1, B3	T2, B1, B3	T2, B1, B3	T2, B1, B3	T2, B1, B3	T2, B1, B3	T2, B1, B3	T2, B1, B3	T2, B1, B3	I	T2, B1, B3	X

Zona			Zona Badan Air (BA)	Zona Perlindungan Setempat (PS)	Zona Ruang Terbuka Hijau (RTH)				Zona Badan Jalan (BJ)	Zona Pertanian (P)				Zona Kawasan Peruntukan Industri (KPI)	Zona Pariwisata (W)	Zona Perumahan (R)			Zona Sarana Pelayanan Umum (SPU)				Zona Perdagangan dan Jasa (K)		Zona Perkantoran (KT)	Zona Peruntukan Lainnya (PL)	Zona Pengelolaan Persampahan (PP)	Zona Pertahanan & Keamanan (HK)
No.	Kelompok Kegiatan	Kegiatan KBLI	Badan Air (BA)	Perlindungan Setempat (PS)	Taman Kecamatan (RTH-3)	Taman Kelurahan (RTH-4)	Taman RW (RTH-5)	Pemakaman (RTH-7)	Badan Jalan (BJ)	Tanaman Pangan (P-1)	Hortikultura (P-2)	Perkebunan (P-3)	Peternakan (P-4)	Kawasan Peruntukan Industri (KPI)	Pariwisata (W)	Kepadatan Tinggi (R-2)	Kepadatan Sedang (R-3)	Kepadatan Rendah (R-4)	Skala Kota (SPU-1)	Skala Kecamatan (SPU-2)	Skala Kelurahan (SPU-3)	Skala RW (SPU-4)	Perdagangan dan Jasa Skala WP (K-2)	Perdagangan dan Jasa Skala SWP (K-3)	Zona Perkantoran (KT)	Pergudangan (PL-6)	Zona Pengelolaan Persampahan (PP)	Pertahanan & Keamanan (HK)
310		Industri Pati Ubi Kayu	X	X	X	X	X	X	X	T2, B1	T2, B1	T2, B1	T2, B1	I	X	T2, B1, B3	T2, B1, B3	T2, B1, B3	T2, B1, B3	T2, B1, B3	T2, B1, B3	T2, B1, B3	T2, B1, B3	T2, B1, B3	T2, B1, B3	I	T2, B1, B3	X
311		Industri Berbagai Mcam Pati Palma	X	X	X	X	X	X	X	T2, B1	T2, B1	T2, B1	T2, B1	I	X	T2, B1, B3	T2, B1, B3	T2, B1, B3	T2, B1, B3	T2, B1, B3	T2, B1, B3	T2, B1, B3	T2, B1, B3	T2, B1, B3	T2, B1, B3	I	T2, B1, B3	X
312		Industri Glukosa dan Sejenisnya	X	X	X	X	X	X	X	T2, B1	T2, B1	T2, B1	T2, B1	I	X	T2, B1, B3	T2, B1, B3	T2, B1, B3	T2, B1, B3	T2, B1, B3	T2, B1, B3	T2, B1, B3	T2, B1, B3	T2, B1, B3	T2, B1, B3	I	T2, B1, B3	X
313		Industri Pati dan Produk Pati Lainnya	X	X	X	X	X	X	X	T2, B1	T2, B1	T2, B1	T2, B1	I	X	T2, B1, B3	T2, B1, B3	T2, B1, B3	T2, B1, B3	T2, B1, B3	T2, B1, B3	T2, B1, B3	T2, B1, B3	T2, B1, B3	T2, B1, B3	I	T2, B1, B3	X
314		Industri Produk Roti dan Kue	X	X	X	X	X	X	X	T2, B1	T2, B1	T2, B1	T2, B1	I	X	T2, B1, B3	T2, B1, B3	T2, B1, B3	T2, B1, B3	T2, B1, B3	T2, B1, B3	T2, B1, B3	T2, B1, B3	T2, B1, B3	T2, B1, B3	I	T2, B1, B3	X
315		Industri Gula Pasir	X	X	X	X	X	X	X	B1	B1	B1	B1	I	X	B1, B3	B1, B3	B1, B3	B1, B3	B1, B3	B1, B3	B1, B3	B1, B3	B1, B3	B1, B3	I	B1, B3	X
316		Industri Gula Merah	X	X	X	X	X	X	X	T2, B1	T2, B1	T2, B1	T2, B1	I	X	T2, B1, B3	T2, B1, B3	T2, B1, B3	T2, B1, B3	T2, B1, B3	T2, B1, B3	T2, B1, B3	T2, B1, B3	T2, B1, B3	T2, B1, B3	I	T2, B1, B3	X
317		Industri Sirop	X	X	X	X	X	X	X	X	T2, B1	T2, B1	T2, B1	I	X	T2, B1, B3	T2, B1, B3	T2, B1, B3	T2, B1, B3	T2, B1, B3	T2, B1, B3	T2, B1, B3	T2, B1, B3	T2, B1, B3	T2, B1, B3	I	T2, B1, B3	X
318		Industri Pengolahan Gula Lainnya Bukan Sirop	X	X	X	X	X	X	X	X	T2, B1	T2, B1	T2, B1	I	X	T2, B1, B3	T2, B1, B3	T2, B1, B3	T2, B1, B3	T2, B1, B3	T2, B1, B3	T2, B1, B3	T2, B1, B3	T2, B1, B3	T2, B1, B3	I	T2, B1, B3	X
319		Industri Kakao	X	X	X	X	X	X	X	T2, B1	T2, B1	T2, B1	T2, B1	I	X	T2, B1, B3	T2, B1, B3	T2, B1, B3	T2, B1, B3	T2, B1, B3	T2, B1, B3	T2, B1, B3	T2, B1, B3	T2, B1, B3	T2, B1, B3	I	T2, B1, B3	X
320		Industri Makanan dari Cokelat dan Kembang gula dari Cokelat	X	X	X	X	X	X	X	T2, B1	T2, B1	T2, B1	T2, B1	I	X	T2, B1, B3	T2, B1, B3	T2, B1, B3	T2, B1, B3	T2, B1, B3	T2, B1, B3	T2, B1, B3	T2, B1, B3	T2, B1, B3	T2, B1, B3	I	T2, B1, B3	X
321		Industri Manisan Buah-buahan dan Sayuran Kering	X	X	X	X	X	X	X	T2, B1	T2, B1	T2, B1	T2, B1	I	X	T2, B1, B3	T2, B1, B3	T2, B1, B3	T2, B1, B3	T2, B1, B3	T2, B1, B3	T2, B1, B3	T2, B1, B3	T2, B1, B3	T2, B1, B3	I	T2, B1, B3	X
322		Industri Kembang Gula	X	X	X	X	X	X	X	X	T2, B1	T2, B1	T2, B1	I	X	T2, B1, B3	T2, B1, B3	T2, B1, B3	T2, B1, B3	T2, B1, B3	T2, B1, B3	T2, B1, B3	T2, B1, B3	T2, B1, B3	T2, B1, B3	I	T2, B1, B3	X
323		Industri kembang gula Lainnya	X	X	X	X	X	X	X	X	T2, B1	T2, B1	T2, B1	I	X	T2, B1, B3	T2, B1, B3	T2, B1, B3	T2, B1, B3	T2, B1, B3	T2, B1, B3	T2, B1, B3	T2, B1, B3	T2, B1, B3	T2, B1, B3	I	T2, B1, B3	X
324		Industri Makaroni, mie dan produk sejenisnya	X	X	X	X	X	X	X	X	T2, B1	T2, B1	T2, B1	I	X	T2, B1, B3	T2, B1, B3	T2, B1, B3	T2, B1, B3	T2, B1, B3	T2, B1, B3	T2, B1, B3	T2, B1, B3	T2, B1, B3	T2, B1, B3	I	T2, B1, B3	X
325		Industri Makanan dan Masakan Olahan	X	X	X	X	X	X	X	X	T2, B1	T2, B1	T2, B1	I	X	T2, B1,	T2, B1,	T2, B1,	T2, B1,	T2, B1,	T2, B1,	T2, B1,	T2, B1, B3	T2, B1, B3	T2, B1,	I	T2, B1,	X

Zona			Zona Badan Air (BA)	Zona Perlindungan Setempat (PS)	Zona Ruang Terbuka Hijau (RTH)				Zona Badan Jalan (BJ)	Zona Pertanian (P)				Zona Kawasan Peruntukan Industri (KPI)	Zona Pariwisata (W)	Zona Perumahan (R)			Zona Sarana Pelayanan Umum (SPU)				Zona Perdagangan dan Jasa (K)		Zona Perkantoran (KT)	Zona Peruntukan Lainnya (PL)	Zona Pengelolaan Persampahan (PP)	Zona Pertahanan & Keamanan (HK)
No.	Kelompok Kegiatan	Kegiatan KBLI	Badan Air (BA)	Perlindungan Setempat (PS)	Taman Kecamatan (RTH-3)	Taman Kelurahan (RTH-4)	Taman RW (RTH-5)	Pemakaman (RTH-7)	Badan Jalan (BJ)	Tanaman Pangan (P-1)	Hortikultura (P-2)	Perkebunan (P-3)	Peternakan (P-4)	Kawasan Peruntukan Industri (KPI)	Pariwisata (W)	Kepadatan Tinggi (R-2)	Kepadatan Sedang (R-3)	Kepadatan Rendah (R-4)	Skala Kota (SPU-1)	Skala Kecamatan (SPU-2)	Skala Kelurahan (SPU-3)	Skala RW (SPU-4)	Perdagangan dan Jasa Skala WP (K-2)	Perdagangan dan Jasa Skala SWP (K-3)	Zona Perkantoran (KT)	Pergudangan (PL-6)	Zona Pengelolaan Persampahan (PP)	Pertahanan & Keamanan (HK)
																B3	B3	B3	B3	B3	B3	B3			B3		B3	
326		Industri Pengolahan Kopi, the dan Herbal	X	X	X	X	X	X	X	T2, B1	T2, B1	T2, B1	T2, B1	I	X	T2, B1, B3	T2, B1, B3	T2, B1, B3	T2, B1, B3	T2, B1, B3	T2, B1, B3	T2, B1, B3	T2, B1, B3	T2, B1, B3	T2, B1, B3	I	T2, B1, B3	X
327		Industri Pengolahan Herbal (Herb Infusion)	X	X	X	X	X	X	X	T2, B1	T2, B1	T2, B1	T2, B1	I	X	T2, B1, B3	T2, B1, B3	T2, B1, B3	T2, B1, B3	T2, B1, B3	T2, B1, B3	T2, B1, B3	T2, B1, B3	T2, B1, B3	T2, B1, B3	I	T2, B1, B3	X
328		Industri Pengolahan Teh	X	X	X	X	X	X	X	B1	B1	B1	B1	I	X	B1, B3	B1, B3	B1, B3	B1, B3	B1, B3	B1, B3	B1, B3	B1, B3	B1, B3	B1, B3	I	B1, B3	X
329		Industri Kecap	X	X	X	X	X	X	X	X	T2, B1	T2, B1	T2, B1	I	X	T2, B1, B3	T2, B1, B3	T2, B1, B3	T2, B1, B3	T2, B1, B3	T2, B1, B3	T2, B1, B3	T2, B1, B3	T2, B1, B3	T2, B1, B3	I	T2, B1, B3	X
330		Industri Bumbu Masak dan Penyedap Masakan	X	X	X	X	X	X	X	X	T2, B1	T2, B1	T2, B1	I	X	T2, B1, B3	T2, B1, B3	T2, B1, B3	T2, B1, B3	T2, B1, B3	T2, B1, B3	T2, B1, B3	T2, B1, B3	T2, B1, B3	T2, B1, B3	I	T2, B1, B3	X
331		Industri Produk masak dari Kelapa	X	X	X	X	X	X	X	X	T2, B1	T2, B1	T2, B1	I	X	T2, B1, B3	T2, B1, B3	T2, B1, B3	T2, B1, B3	T2, B1, B3	T2, B1, B3	T2, B1, B3	T2, B1, B3	T2, B1, B3	T2, B1, B3	I	T2, B1, B3	X
332		Industri Pengolahan Garam	X	X	X	X	X	X	X	B1	B1	B1	B1	I	X	B1, B3	B1, B3	B1, B3	B1, B3	B1, B3	B1, B3	B1, B3	B1, B3	B1, B3	B1, B3	I	B1, B3	X
333		Industri Produk Masak Lainnya	X	X	X	X	X	X	X	X	T2, B1	T2, B1	T2, B1	I	X	T2, B1, B3	T2, B1, B3	T2, B1, B3	T2, B1, B3	T2, B1, B3	T2, B1, B3	T2, B1, B3	T2, B1, B3	T2, B1, B3	T2, B1, B3	I	T2, B1, B3	X
334		Industri Makanan Bayi	X	X	X	X	X	X	X	X	T2, B1	T2, B1	T2, B1	I	X	T2, B1, B3	T2, B1, B3	T2, B1, B3	T2, B1, B3	T2, B1, B3	T2, B1, B3	T2, B1, B3	T2, B1, B3	T2, B1, B3	T2, B1, B3	I	T2, B1, B3	X
335		Industri Kue Basah	X	X	X	X	X	X	X	X	T2, B1	T2, B1	T2, B1	I	X	T2, B1, B3	T2, B1, B3	T2, B1, B3	T2, B1, B3	T2, B1, B3	T2, B1, B3	T2, B1, B3	T2, B1, B3	T2, B1, B3	T2, B1, B3	I	T2, B1, B3	X
336		Industri Makanan Dari Kedele dan kacang-kacangan Lainnya bukan Kecap, Tempe dan Tahu	X	X	X	X	X	X	X	T2, B1	T2, B1	T2, B1	T2, B1	I	X	T2, B1, B3	T2, B1, B3	T2, B1, B3	T2, B1, B3	T2, B1, B3	T2, B1, B3	T2, B1, B3	T2, B1, B3	T2, B1, B3	T2, B1, B3	I	T2, B1, B3	X
337		Industri Kerupuk, Keripik, Peyek dan Sejenisnya	X	X	X	X	X	X	X	T2, B1	T2, B1	T2, B1	T2, B1	I	X	T2, B1, B3	T2, B1, B3	T2, B1, B3	T2, B1, B3	T2, B1, B3	T2, B1, B3	T2, B1, B3	T2, B1, B3	T2, B1, B3	T2, B1, B3	I	T2, B1, B3	X
338		Industri Krimer Nabati	X	X	X	X	X	X	X	X	T2, B1	T2, B1	T2, B1	I	X	T2, B1, B3	T2, B1, B3	T2, B1, B3	T2, B1, B3	T2, B1, B3	T2, B1, B3	T2, B1, B3	T2, B1, B3	T2, B1, B3	T2, B1, B3	I	T2, B1, B3	X
339		Industri dodol	X	X	X	X	X	X	X	X	T2, B1	T2, B1	T2, B1	I	X	T2, B1, B3	T2, B1, B3	T2, B1, B3	T2, B1, B3	T2, B1, B3	T2, B1, B3	T2, B1, B3	T2, B1, B3	T2, B1, B3	T2, B1, B3	I	T2, B1, B3	X
340		Industri Produk Makanan Lainnya	X	X	X	X	X	X	X	X	T2, B1	T2, B1	T2, B1	I	X	T2, B1, B3	T2, B1, B3	T2, B1, B3	T2, B1, B3	T2, B1, B3	T2, B1, B3	T2, B1, B3	T2, B1, B3	T2, B1, B3	T2, B1, B3	I	T2, B1, B3	X

Zona			Zona Badan Air (BA)	Zona Perlindungan Setempat (PS)	Zona Ruang Terbuka Hijau (RTH)				Zona Badan Jalan (BJ)	Zona Pertanian (P)				Zona Kawasan Peruntukan Industri (KPI)	Zona Pariwisata (W)	Zona Perumahan (R)			Zona Sarana Pelayanan Umum (SPU)				Zona Perdagangan dan Jasa (K)		Zona Perkantoran (KT)	Zona Peruntukan Lainnya (PL)	Zona Pengelolaan Persampahan (PP)	Zona Pertahanan & Keamanan (HK)
No.	Kelompok Kegiatan	Kegiatan KBLI	Badan Air (BA)	Perlindungan Setempat (PS)	Taman Kecamatan (RTH-3)	Taman Kelurahan (RTH-4)	Taman RW (RTH-5)	Pemakaman (RTH-7)	Badan Jalan (BJ)	Tanaman Pangan (P-1)	Hortikultura (P-2)	Perkebunan (P-3)	Peternakan (P-4)	Kawasan Peruntukan Industri (KPI)	Pariwisata (W)	Kepadatan Tinggi (R-2)	Kepadatan Sedang (R-3)	Kepadatan Rendah (R-4)	Skala Kota (SPU-1)	Skala Kecamatan (SPU-2)	Skala Kelurahan (SPU-3)	Skala RW (SPU-4)	Perdagangan dan Jasa Skala WP (K-2)	Perdagangan dan Jasa Skala SWP (K-3)	Zona Perkantoran (KT)	Pergudangan (PL-6)	Zona Pengelolaan Persampahan (PP)	Pertahanan & Keamanan (HK)
341		Industri Ransum Makanan Hewan	X	X	X	X	X	X	X	X	T2, B1	T2, B1	T2, B1	I	X	T2, B1, B3	T2, B1, B3	T2, B1, B3	T2, B1, B3	T2, B1, B3	T2, B1, B3	T2, B1, B3	T2, B1, B3	T2, B1, B3	T2, B1, B3	I	T2, B1, B3	X
342		Industri Konsentrat makanan Hewan	X	X	X	X	X	X	X	T2, B1	T2, B1	T2, B1	T2, B1	I	X	T2, B1, B3	T2, B1, B3	T2, B1, B3	T2, B1, B3	T2, B1, B3	T2, B1, B3	T2, B1, B3	T2, B1, B3	T2, B1, B3	T2, B1, B3	I	T2, B1, B3	X
343		Industri Minuman Beralkohol hasil Destilasi	X	X	X	X	X	X	X	X	X	X	X	X	X	X	X	X	X	X	X	X	X	X	X	X	X	X
344		Industri Minuman Beralkohol Hasil Fermentasi anggur dan Hasil Pertanian Lainnya	X	X	X	X	X	X	X	X	X	X	X	X	X	X	X	X	X	X	X	X	X	X	X	X	X	X
345		Industri Minuman Beralkohol Hasil Fermentasi Malt dan Industri Malt	X	X	X	X	X	X	X	X	X	X	X	X	X	X	X	X	X	X	X	X	X	X	X	X	X	X
346		Industri Malt	X	X	X	X	X	X	X	X	T2, B1	T2, B1	T2, B1	I	X	T2, B1, B3	T2, B1, B3	T2, B1, B3	T2, B1, B3	T2, B1, B3	T2, B1, B3	T2, B1, B3	T2, B1, B3	T2, B1, B3	T2, B1, B3	I	T2, B1, B3	X
347		Industri Minuman Ringan	X	X	X	X	X	X	X	X	T2, B1	T2, B1	T2, B1	I	X	T2, B1, B3	T2, B1, B3	T2, B1, B3	T2, B1, B3	T2, B1, B3	T2, B1, B3	T2, B1, B3	T2, B1, B3	T2, B1, B3	T2, B1, B3	I	T2, B1, B3	X
348		Industri Air kemasan dan AiR Minum Isi ulang	X	X	X	X	X	X	X	B1	B1	B1	B1	I	B1	B1, B3	B1, B3	B1, B3	B1, B3	B1, B3	B1, B3	B1, B3	B1, B3	B1, B3	B1, B3	I	B1, B3	B1
349		Industri Air minum Isi Ulang	X	X	X	X	X	X	X	B1	B1	B1	B1	I	B1	B1, B3	B1, B3	B1, B3	B1, B3	B1, B3	B1, B3	B1, B3	B1, B3	B1, B3	B1, B3	I	B1, B3	B1
350		Industri Minuman Lainnya	X	X	X	X	X	X	X	X	T2, B1	T2, B1	T2, B1	I	X	T2, B1, B3	T2, B1, B3	T2, B1, B3	T2, B1, B3	T2, B1, B3	T2, B1, B3	T2, B1, B3	T2, B1, B3	T2, B1, B3	T2, B1, B3	I	T2, B1, B3	X
351		Industri Sigaret Kretek Tangan	X	X	X	X	X	X	X	T2, B1	T2, B1	T2, B1	T2, B1	I	X	T2, B1, B3	T2, B1, B3	T2, B1, B3	T2, B1, B3	T2, B1, B3	T2, B1, B3	T2, B1, B3	T2, B1, B3	T2, B1, B3	T2, B1, B3	I	T2, B1, B3	X
352		Industri Rokok Putih	X	X	X	X	X	X	X	T2, B1	T2, B1	T2, B1	T2, B1	I	X	T2, B1, B3	T2, B1, B3	T2, B1, B3	T2, B1, B3	T2, B1, B3	T2, B1, B3	T2, B1, B3	T2, B1, B3	T2, B1, B3	T2, B1, B3	I	T2, B1, B3	X
353		Industri Sigaret Kretek Meisn	X	X	X	X	X	X	X	T2, B1	T2, B1	T2, B1	T2, B1	I	X	T2, B1, B3	T2, B1, B3	T2, B1, B3	T2, B1, B3	T2, B1, B3	T2, B1, B3	T2, B1, B3	T2, B1, B3	T2, B1, B3	T2, B1, B3	I	T2, B1, B3	X
354		Industri Rokok Lainnya	X	X	X	X	X	X	X	T2, B1	T2, B1	T2, B1	T2, B1	I	X	T2, B1, B3	T2, B1, B3	T2, B1, B3	T2, B1, B3	T2, B1, B3	T2, B1, B3	T2, B1, B3	T2, B1, B3	T2, B1, B3	T2, B1, B3	I	T2, B1, B3	X
355		Industri Pengeringan dan Pengolahan Tembakau	X	X	X	X	X	X	X	T2, B1	T2, B1	T2, B1	T2, B1	I	X	T2, B1, B3	T2, B1, B3	T2, B1, B3	T2, B1, B3	T2, B1, B3	T2, B1, B3	T2, B1, B3	T2, B1, B3	T2, B1, B3	T2, B1, B3	I	T2, B1, B3	X
356		Industri Bumbu Rokok serta Kelengkapan Rokok Lainnya	X	X	X	X	X	X	X	T2, B1	T2, B1	T2, B1	T2, B1	I	X	T2, B1, B3	T2, B1, B3	T2, B1, B3	T2, B1, B3	T2, B1, B3	T2, B1, B3	T2, B1, B3	T2, B1, B3	T2, B1, B3	T2, B1, B3	I	T2, B1, B3	X
357		Industri Persiapan Serat Tekstil	X	X	X	X	X	X	X	X	T2, B1	T2, B1	T2, B1	I	X	T2, B1, B3	T2, B1, B3	T2, B1, B3	T2, B1, B3	T2, B1, B3	T2, B1, B3	T2, B1, B3	T2, B1, B3	T2, B1, B3	T2, B1, B3	I	T2, B1, B3	X

Zona			Zona Badan Air (BA)	Zona Perlindungan Setempat (PS)	Zona Ruang Terbuka Hijau (RTH)				Zona Badan Jalan (BJ)	Zona Pertanian (P)				Zona Kawasan Peruntukan Industri (KPI)	Zona Pariwisata (W)	Zona Perumahan (R)			Zona Sarana Pelayanan Umum (SPU)				Zona Perdagangan dan Jasa (K)		Zona Perkantoran (KT)	Zona Peruntukan Lainnya (PL)	Zona Pengelolaan Persampahan (PP)	Zona Pertahanan & Keamanan (HK)
No.	Kelompok Kegiatan	Kegiatan KBLI	Badan Air (BA)	Perlindungan Setempat (PS)	Taman Kecamatan (RTH-3)	Taman Kelurahan (RTH-4)	Taman RW (RTH-5)	Pemakaman (RTH-7)	Badan Jalan (BJ)	Tanaman Pangan (P-1)	Hortikultura (P-2)	Perkebunan (P-3)	Peternakan (P-4)	Kawasan Peruntukan Industri (KPI)	Pariwisata (W)	Kepadatan Tinggi (R-2)	Kepadatan Sedang (R-3)	Kepadatan Rendah (R-4)	Skala Kota (SPU-1)	Skala Kecamatan (SPU-2)	Skala Kelurahan (SPU-3)	Skala RW (SPU-4)	Perdagangan dan Jasa Skala WP (K-2)	Perdagangan dan Jasa Skala SWP (K-3)	Zona Perkantoran (KT)	Pergudangan (PL-6)	Zona Pengelolaan Persampahan (PP)	Pertahanan & Keamanan (HK)
358		Industri Pemintalan Benang	X	X	X	X	X	X	X	X	T2, B1	T2, B1	T2, B1	I	X	T2, B1, B3	T2, B1, B3	T2, B1, B3	T2, B1, B3	T2, B1, B3	T2, B1, B3	T2, B1, B3	T2, B1, B3	T2, B1, B3	T2, B1, B3	I	T2, B1, B3	X
359		Industri Pemintalan Benang Jahit	X	X	X	X	X	X	X	X	T2, B1	T2, B1	T2, B1	I	X	T2, B1, B3	T2, B1, B3	T2, B1, B3	T2, B1, B3	T2, B1, B3	T2, B1, B3	T2, B1, B3	T2, B1, B3	T2, B1, B3	T2, B1, B3	I	T2, B1, B3	X
360		Industri Pertenunan (Bukan Pertenunan Karung Goni dan Karung Lainnya)	X	X	X	X	X	X	X	X	T2, B1	T2, B1	T2, B1	I	X	T2, B1, B3	T2, B1, B3	T2, B1, B3	T2, B1, B3	T2, B1, B3	T2, B1, B3	T2, B1, B3	T2, B1, B3	T2, B1, B3	T2, B1, B3	I	T2, B1, B3	X
361		Industri Kain Tenun Ikat	X	X	X	X	X	X	X	X	T2, B1	T2, B1	T2, B1	I	X	T2, B1, B3	T2, B1, B3	T2, B1, B3	T2, B1, B3	T2, B1, B3	T2, B1, B3	T2, B1, B3	T2, B1, B3	T2, B1, B3	T2, B1, B3	I	T2, B1, B3	X
362		Industri Bulu Tiruan Tenunan	X	X	X	X	X	X	X	X	T2, B1	T2, B1	T2, B1	I	X	T2, B1, B3	T2, B1, B3	T2, B1, B3	T2, B1, B3	T2, B1, B3	T2, B1, B3	T2, B1, B3	T2, B1, B3	T2, B1, B3	T2, B1, B3	I	T2, B1, B3	X
363		Industri Penyempurnaan Benang	X	X	X	X	X	X	X	X	T2, B1	T2, B1	T2, B1	I	X	T2, B1, B3	T2, B1, B3	T2, B1, B3	T2, B1, B3	T2, B1, B3	T2, B1, B3	T2, B1, B3	T2, B1, B3	T2, B1, B3	T2, B1, B3	I	T2, B1, B3	X
364		Industri Penyempurnaan Kain	X	X	X	X	X	X	X	X	T2, B1	T2, B1	T2, B1	I	X	T2, B1, B3	T2, B1, B3	T2, B1, B3	T2, B1, B3	T2, B1, B3	T2, B1, B3	T2, B1, B3	T2, B1, B3	T2, B1, B3	T2, B1, B3	I	T2, B1, B3	X
365		Industri Percetakan Kain	X	X	X	X	X	X	X	X	T2, B1	T2, B1	T2, B1	I	X	T2, B1, B3	T2, B1, B3	T2, B1, B3	T2, B1, B3	T2, B1, B3	T2, B1, B3	T2, B1, B3	T2, B1, B3	T2, B1, B3	T2, B1, B3	I	T2, B1, B3	X
366		Industri Batik	X	X	X	X	X	X	X	X	T2, B1	T2, B1	T2, B1	I	X	T2, B1, B3	T2, B1, B3	T2, B1, B3	T2, B1, B3	T2, B1, B3	T2, B1, B3	T2, B1, B3	T2, B1, B3	T2, B1, B3	T2, B1, B3	I	T2, B1, B3	X
367		Industri Kain rajutan	X	X	X	X	X	X	X	X	T2, B1	T2, B1	T2, B1	I	X	T2, B1, B3	T2, B1, B3	T2, B1, B3	T2, B1, B3	T2, B1, B3	T2, B1, B3	T2, B1, B3	T2, B1, B3	T2, B1, B3	T2, B1, B3	I	T2, B1, B3	X
368		Industri Kain Sulaman	X	X	X	X	X	X	X	X	T2, B1	T2, B1	T2, B1	I	X	T2, B1, B3	T2, B1, B3	T2, B1, B3	T2, B1, B3	T2, B1, B3	T2, B1, B3	T2, B1, B3	T2, B1, B3	T2, B1, B3	T2, B1, B3	I	T2, B1, B3	X
369		Industri Bulu tiruan Rajutan	X	X	X	X	X	X	X	X	T2, B1	T2, B1	T2, B1	I	X	T2, B1, B3	T2, B1, B3	T2, B1, B3	T2, B1, B3	T2, B1, B3	T2, B1, B3	T2, B1, B3	T2, B1, B3	T2, B1, B3	T2, B1, B3	I	T2, B1, B3	X
370		Industri Barang jadi Tekstil untuk Keperluan Rumah tangga	X	X	X	X	X	X	X	X	T2, B1	T2, B1	T2, B1	I	X	T2, B1, B3	T2, B1, B3	T2, B1, B3	T2, B1, B3	T2, B1, B3	T2, B1, B3	T2, B1, B3	T2, B1, B3	T2, B1, B3	T2, B1, B3	I	T2, B1, B3	X
371		Industri Barang Jadi Tekstil Sulaman	X	X	X	X	X	X	X	X	T2, B1	T2, B1	T2, B1	I	X	T2, B1, B3	T2, B1, B3	T2, B1, B3	T2, B1, B3	T2, B1, B3	T2, B1, B3	T2, B1, B3	T2, B1, B3	T2, B1, B3	T2, B1, B3	I	T2, B1, B3	X
372		Industri Bantal dan Sejenisnya	X	X	X	X	X	X	X	X	T2, B1	T2, B1	T2, B1	I	X	T2, B1, B3	T2, B1, B3	T2, B1, B3	T2, B1, B3	T2, B1, B3	T2, B1, B3	T2, B1, B3	T2, B1, B3	T2, B1, B3	T2, B1, B3	I	T2, B1, B3	X

Zona			Zona Badan Air (BA)	Zona Perlindungan Setempat (PS)	Zona Ruang Terbuka Hijau (RTH)				Zona Badan Jalan (BJ)	Zona Pertanian (P)				Zona Kawasan Peruntukan Industri (KPI)	Zona Pariwisata (W)	Zona Perumahan (R)			Zona Sarana Pelayanan Umum (SPU)				Zona Perdagangan dan Jasa (K)		Zona Perkantoran (KT)	Zona Peruntukan Lainnya (PL)	Zona Pengelolaan Persampahan (PP)	Zona Pertahanan & Keamanan (HK)
No.	Kelompok Kegiatan	Kegiatan KBLI	Badan Air (BA)	Perlindungan Setempat (PS)	Taman Kecamatan (RTH-3)	Taman Kelurahan (RTH-4)	Taman RW (RTH-5)	Pemakaman (RTH-7)	Badan Jalan (BJ)	Tanaman Pangan (P-1)	Hortikultura (P-2)	Perkebunan (P-3)	Peternakan (P-4)	Kawasan Peruntukan Industri (KPI)	Pariwisata (W)	Kepadatan Tinggi (R-2)	Kepadatan Sedang (R-3)	Kepadatan Rendah (R-4)	Skala Kota (SPU-1)	Skala Kecamatan (SPU-2)	Skala Kelurahan (SPU-3)	Skala RW (SPU-4)	Perdagangan dan Jasa Skala WP (K-2)	Perdagangan dan Jasa Skala SWP (K-3)	Zona Perkantoran (KT)	Pergudangan (PL-6)	Zona Pengelolaan Persampahan (PP)	Pertahanan & Keamanan (HK)
373		Industri Barang jadi rajutan dan Sulaman	X	X	X	X	X	X	X	X	T2, B1	T2, B1	T2, B1	I	X	T2, B1, B3	T2, B1, B3	T2, B1, B3	T2, B1, B3	T2, B1, B3	T2, B1, B3	T2, B1, B3	T2, B1, B3	T2, B1, B3	T2, B1, B3	I	T2, B1, B3	X
374		Industri Karung Goni	X	X	X	X	X	X	X	X	T2, B1	T2, B1	T2, B1	I	X	T2, B1, B3	T2, B1, B3	T2, B1, B3	T2, B1, B3	T2, B1, B3	T2, B1, B3	T2, B1, B3	T2, B1, B3	T2, B1, B3	T2, B1, B3	I	T2, B1, B3	X
375		Industri Karung Bukan Goni	X	X	X	X	X	X	X	X	T2, B1	T2, B1	T2, B1	I	X	T2, B1, B3	T2, B1, B3	T2, B1, B3	T2, B1, B3	T2, B1, B3	T2, B1, B3	T2, B1, B3	T2, B1, B3	T2, B1, B3	T2, B1, B3	I	T2, B1, B3	X
376		Industri Barang Jadi Tekstil Lainnya	X	X	X	X	X	X	X	X	T2, B1	T2, B1	T2, B1	I	X	T2, B1, B3	T2, B1, B3	T2, B1, B3	T2, B1, B3	T2, B1, B3	T2, B1, B3	T2, B1, B3	T2, B1, B3	T2, B1, B3	T2, B1, B3	I	T2, B1, B3	X
377		Industri Karpet dan Permadani	X	X	X	X	X	X	X	X	T2, B1	T2, B1	T2, B1	I	X	T2, B1, B3	T2, B1, B3	T2, B1, B3	T2, B1, B3	T2, B1, B3	T2, B1, B3	T2, B1, B3	T2, B1, B3	T2, B1, B3	T2, B1, B3	I	T2, B1, B3	X
378		Industri Tali	X	X	X	X	X	X	X	X	T2, B1	T2, B1	T2, B1	I	X	T2, B1, B3	T2, B1, B3	T2, B1, B3	T2, B1, B3	T2, B1, B3	T2, B1, B3	T2, B1, B3	T2, B1, B3	T2, B1, B3	T2, B1, B3	I	T2, B1, B3	X
379		Industri barang dari Tali	X	X	X	X	X	X	X	X	T2, B1	T2, B1	T2, B1	I	X	T2, B1, B3	T2, B1, B3	T2, B1, B3	T2, B1, B3	T2, B1, B3	T2, B1, B3	T2, B1, B3	T2, B1, B3	T2, B1, B3	T2, B1, B3	I	T2, B1, B3	X
380		Industri kain pita (narrow fabric)	X	X	X	X	X	X	X	X	T2, B1	T2, B1	T2, B1	I	X	T2, B1, B3	T2, B1, B3	T2, B1, B3	T2, B1, B3	T2, B1, B3	T2, B1, B3	T2, B1, B3	T2, B1, B3	T2, B1, B3	T2, B1, B3	I	T2, B1, B3	X
381		Industri yang Menghasilkan kain keperluan industri	X	X	X	X	X	X	X	X	T2, B1	T2, B1	T2, B1	I	X	T2, B1, B3	T2, B1, B3	T2, B1, B3	T2, B1, B3	T2, B1, B3	T2, B1, B3	T2, B1, B3	T2, B1, B3	T2, B1, B3	T2, B1, B3	I	T2, B1, B3	X
382		Industri Non Woven (Bukan Tenunan	X	X	X	X	X	X	X	X	T2, B1	T2, B1	T2, B1	I	X	T2, B1, B3	T2, B1, B3	T2, B1, B3	T2, B1, B3	T2, B1, B3	T2, B1, B3	T2, B1, B3	T2, B1, B3	T2, B1, B3	T2, B1, B3	I	T2, B1, B3	X
383		Industri Kain Ban	X	X	X	X	X	X	X	X	T2, B1	T2, B1	T2, B1	I	X	T2, B1, B3	T2, B1, B3	T2, B1, B3	T2, B1, B3	T2, B1, B3	T2, B1, B3	T2, B1, B3	T2, B1, B3	T2, B1, B3	T2, B1, B3	I	T2, B1, B3	X
384		Industri Kapuk	X	X	X	X	X	X	X	X	T2, B1	T2, B1	T2, B1	I	X	T2, B1, B3	T2, B1, B3	T2, B1, B3	T2, B1, B3	T2, B1, B3	T2, B1, B3	T2, B1, B3	T2, B1, B3	T2, B1, B3	T2, B1, B3	I	T2, B1, B3	X
385		Industri Kain Tulle dan Kain Jaring	X	X	X	X	X	X	X	X	T2, B1	T2, B1	T2, B1	I	X	T2, B1, B3	T2, B1, B3	T2, B1, B3	T2, B1, B3	T2, B1, B3	T2, B1, B3	T2, B1, B3	T2, B1, B3	T2, B1, B3	T2, B1, B3	I	T2, B1, B3	X
386		Industri Tekstil Lainnya YTDL	X	X	X	X	X	X	X	X	T2, B1	T2, B1	T2, B1	I	X	T2, B1, B3	T2, B1, B3	T2, B1, B3	T2, B1, B3	T2, B1, B3	T2, B1, B3	T2, B1, B3	T2, B1, B3	T2, B1, B3	T2, B1, B3	I	T2, B1, B3	X
387		Industri Pakaian jadi (Konveksi) dari Tekstil	X	X	X	X	X	X	X	X	T2, B1	T2, B1	T2, B1	I	X	T2, B1, B3	T2, B1, B3	T2, B1, B3	T2, B1, B3	T2, B1, B3	T2, B1, B3	T2, B1, B3	T2, B1, B3	T2, B1, B3	T2, B1, B3	I	T2, B1, B3	X

Zona			Zona Badan Air (BA)	Zona Perlindungan Setempat (PS)	Zona Ruang Terbuka Hijau (RTH)				Zona Badan Jalan (BJ)	Zona Pertanian (P)				Zona Kawasan Peruntukan Industri (KPI)	Zona Pariwisata (W)	Zona Perumahan (R)			Zona Sarana Pelayanan Umum (SPU)				Zona Perdagangan dan Jasa (K)		Zona Perkantoran (KT)	Zona Peruntukan Lainnya (PL)	Zona Pengelolaan Persampahan (PP)	Zona Pertahanan & Keamanan (HK)
No.	Kelompok Kegiatan	Kegiatan KBLI	Badan Air (BA)	Perlindungan Setempat (PS)	Taman Kecamatan (RTH-3)	Taman Kelurahan (RTH-4)	Taman RW (RTH-5)	Pemakaman (RTH-7)	Badan Jalan (BJ)	Tanaman Pangan (P-1)	Hortikultura (P-2)	Perkebunan (P-3)	Peternakan (P-4)	Kawasan Peruntukan Industri (KPI)	Pariwisata (W)	Kepadatan Tinggi (R-2)	Kepadatan Sedang (R-3)	Kepadatan Rendah (R-4)	Skala Kota (SPU-1)	Skala Kecamatan (SPU-2)	Skala Kelurahan (SPU-3)	Skala RW (SPU-4)	Perdagangan dan Jasa Skala WP (K-2)	Perdagangan dan Jasa Skala SWP (K-3)	Zona Perkantoran (KT)	Pergudangan (PL-6)	Zona Pengelolaan Persampahan (PP)	Pertahanan & Keamanan (HK)
388		Industri Pakaian Jadi (Konveksi) dari Kulit	X	X	X	X	X	X	X	X	T2, B1	T2, B1	T2, B1	I	X	T2, B1, B3	T2, B1, B3	T2, B1, B3	T2, B1, B3	T2, B1, B3	T2, B1, B3	T2, B1, B3	T2, B1, B3	T2, B1, B3	T2, B1, B3	T2, B1, B3	I	T2, B1, B3	X
389		Penjahitan dan Pembuatan Pakaian Sesuai Pesanan	X	X	X	X	X	X	X	X	T2, B1	T2, B1	T2, B1	I	X	T2, B1, B3	T2, B1, B3	T2, B1, B3	T2, B1, B3	T2, B1, B3	T2, B1, B3	T2, B1, B3	T2, B1, B3	T2, B1, B3	T2, B1, B3	T2, B1, B3	I	T2, B1, B3	X
390		Industri Perlengkapan pakaian dari Tekstil	X	X	X	X	X	X	X	X	T2, B1	T2, B1	T2, B1	I	X	T2, B1, B3	T2, B1, B3	T2, B1, B3	T2, B1, B3	T2, B1, B3	T2, B1, B3	T2, B1, B3	T2, B1, B3	T2, B1, B3	T2, B1, B3	T2, B1, B3	I	T2, B1, B3	X
391		Industri Perlengkapan pakaian Dari Kulit	X	X	X	X	X	X	X	X	T2, B1	T2, B1	T2, B1	I	X	T2, B1, B3	T2, B1, B3	T2, B1, B3	T2, B1, B3	T2, B1, B3	T2, B1, B3	T2, B1, B3	T2, B1, B3	T2, B1, B3	T2, B1, B3	T2, B1, B3	I	T2, B1, B3	X
392		Industri Pakaian jadi dan barang Dari Kulit Berbulu	X	X	X	X	X	X	X	X	T2, B1	T2, B1	T2, B1	I	X	T2, B1, B3	T2, B1, B3	T2, B1, B3	T2, B1, B3	T2, B1, B3	T2, B1, B3	T2, B1, B3	T2, B1, B3	T2, B1, B3	T2, B1, B3	T2, B1, B3	I	T2, B1, B3	X
393		Industri pakaian Jadi Rajutan	X	X	X	X	X	X	X	X	T2, B1	T2, B1	T2, B1	I	X	T2, B1, B3	T2, B1, B3	T2, B1, B3	T2, B1, B3	T2, B1, B3	T2, B1, B3	T2, B1, B3	T2, B1, B3	T2, B1, B3	T2, B1, B3	T2, B1, B3	I	T2, B1, B3	X
394		Industri Pakaian Jadi Sulaman/Bordir	X	X	X	X	X	X	X	X	T2, B1	T2, B1	T2, B1	I	X	T2, B1, B3	T2, B1, B3	T2, B1, B3	T2, B1, B3	T2, B1, B3	T2, B1, B3	T2, B1, B3	T2, B1, B3	T2, B1, B3	T2, B1, B3	T2, B1, B3	I	T2, B1, B3	X
395		Industri Rajutan Kaos Kaki dan Sejenisnya	X	X	X	X	X	X	X	X	T2, B1	T2, B1	T2, B1	I	X	T2, B1, B3	T2, B1, B3	T2, B1, B3	T2, B1, B3	T2, B1, B3	T2, B1, B3	T2, B1, B3	T2, B1, B3	T2, B1, B3	T2, B1, B3	T2, B1, B3	I	T2, B1, B3	X
396		Industri Pengawetan Kulit	X	X	X	X	X	X	X	X	T2, B1	T2, B1	T2, B1	I	X	T2, B1, B3	T2, B1, B3	T2, B1, B3	T2, B1, B3	T2, B1, B3	T2, B1, B3	T2, B1, B3	T2, B1, B3	T2, B1, B3	T2, B1, B3	T2, B1, B3	I	T2, B1, B3	X
397		Industri Penyamakan Kulit	X	X	X	X	X	X	X	X	T2, B1	T2, B1	T2, B1	I	X	T2, B1, B3	T2, B1, B3	T2, B1, B3	T2, B1, B3	T2, B1, B3	T2, B1, B3	T2, B1, B3	T2, B1, B3	T2, B1, B3	T2, B1, B3	T2, B1, B3	I	T2, B1, B3	X
398		Industri Pencelupan Kulit bulu	X	X	X	X	X	X	X	X	T2, B1	T2, B1	T2, B1	I	X	T2, B1, B3	T2, B1, B3	T2, B1, B3	T2, B1, B3	T2, B1, B3	T2, B1, B3	T2, B1, B3	T2, B1, B3	T2, B1, B3	T2, B1, B3	T2, B1, B3	I	T2, B1, B3	X
399		Industri Kulit Komposisi	X	X	X	X	X	X	X	X	T2, B1	T2, B1	T2, B1	I	X	T2, B1, B3	T2, B1, B3	T2, B1, B3	T2, B1, B3	T2, B1, B3	T2, B1, B3	T2, B1, B3	T2, B1, B3	T2, B1, B3	T2, B1, B3	T2, B1, B3	I	T2, B1, B3	X
400		Industri Barang Dari Kulit dan Kulit Komposisi Untuk Keperluan Keperluan Pribadi	X	X	X	X	X	X	X	X	T2, B1	T2, B1	T2, B1	I	X	T2, B1, B3	T2, B1, B3	T2, B1, B3	T2, B1, B3	T2, B1, B3	T2, B1, B3	T2, B1, B3	T2, B1, B3	T2, B1, B3	T2, B1, B3	T2, B1, B3	I	T2, B1, B3	X
401		Industri Barang Dari Kulit dan Kulit Komposisi Untuk Keperluan Teknik/Industri	X	X	X	X	X	X	X	X	T2, B1	T2, B1	T2, B1	I	X	T2, B1, B3	T2, B1, B3	T2, B1, B3	T2, B1, B3	T2, B1, B3	T2, B1, B3	T2, B1, B3	T2, B1, B3	T2, B1, B3	T2, B1, B3	T2, B1, B3	I	T2, B1, B3	X
402		Industri Barang Dari Kulit dan Kulit Komposisi Untuk Keperluan Hewan	X	X	X	X	X	X	X	X	T2, B1	T2, B1	T2, B1	I	X	T2, B1, B3	T2, B1, B3	T2, B1, B3	T2, B1, B3	T2, B1, B3	T2, B1, B3	T2, B1, B3	T2, B1, B3	T2, B1, B3	T2, B1, B3	T2, B1, B3	I	T2, B1, B3	X

Zona			Zona Badan Air (BA)	Zona Perlindungan Setempat (PS)	Zona Ruang Terbuka Hijau (RTH)				Zona Badan Jalan (BJ)	Zona Pertanian (P)				Zona Kawasan Peruntukan Industri (KPI)	Zona Pariwisata (W)	Zona Perumahan (R)			Zona Sarana Pelayanan Umum (SPU)				Zona Perdagangan dan Jasa (K)		Zona Perkantoran (KT)	Zona Peruntukan Lainnya (PL)	Zona Pengelolaan Persampahan (PP)	Zona Pertahanan & Keamanan (HK)
No.	Kelompok Kegiatan	Kegiatan KBLI	Badan Air (BA)	Perlindungan Setempat (PS)	Taman Kecamatan (RTH-3)	Taman Kelurahan (RTH-4)	Taman RW (RTH-5)	Pemakaman (RTH-7)	Badan Jalan (BJ)	Tanaman Pangan (P-1)	Hortikultura (P-2)	Perkebunan (P-3)	Peternakan (P-4)	Kawasan Peruntukan Industri (KPI)	Pariwisata (W)	Kepadatan Tinggi (R-2)	Kepadatan Sedang (R-3)	Kepadatan Rendah (R-4)	Skala Kota (SPU-1)	Skala Kecamatan (SPU-2)	Skala Kelurahan (SPU-3)	Skala RW (SPU-4)	Perdagangan dan Jasa Skala WP (K-2)	Perdagangan dan Jasa Skala SWP (K-3)	Zona Perkantoran (KT)	Pergudangan (PL-6)	Zona Pengelolaan Persampahan (PP)	Pertahanan & Keamanan (HK)
403		Industri Barang Dari Kulit dan Kulit Komposisi Untuk Keperluan Lainnya	X	X	X	X	X	X	X	X	T2, B1	T2, B1	T2, B1	I	X	T2, B1, B3	T2, B1, B3	T2, B1, B3	T2, B1, B3	T2, B1, B3	T2, B1, B3	T2, B1, B3	T2, B1, B3	T2, B1, B3	T2, B1, B3	T2, B1, B3	I	T2, B1, B3	X
404		Industri Alas Kaki untuk Keperluan Sehari-hari	X	X	X	X	X	X	X	X	T2, B1	T2, B1	T2, B1	I	X	T2, B1, B3	T2, B1, B3	T2, B1, B3	T2, B1, B3	T2, B1, B3	T2, B1, B3	T2, B1, B3	T2, B1, B3	T2, B1, B3	T2, B1, B3	T2, B1, B3	I	T2, B1, B3	X
405		Industri Sepatu Olahraga	X	X	X	X	X	X	X	X	T2, B1	T2, B1	T2, B1	I	X	T2, B1, B3	T2, B1, B3	T2, B1, B3	T2, B1, B3	T2, B1, B3	T2, B1, B3	T2, B1, B3	T2, B1, B3	T2, B1, B3	T2, B1, B3	T2, B1, B3	I	T2, B1, B3	X
406		Industri Sepatu Teknik Lapangan/Keperluan Industri	X	X	X	X	X	X	X	X	T2, B1	T2, B1	T2, B1	I	X	T2, B1, B3	T2, B1, B3	T2, B1, B3	T2, B1, B3	T2, B1, B3	T2, B1, B3	T2, B1, B3	T2, B1, B3	T2, B1, B3	T2, B1, B3	T2, B1, B3	I	T2, B1, B3	X
407		Industri alas kaki lainnya	X	X	X	X	X	X	X	X	T2, B1	T2, B1	T2, B1	I	X	T2, B1, B3	T2, B1, B3	T2, B1, B3	T2, B1, B3	T2, B1, B3	T2, B1, B3	T2, B1, B3	T2, B1, B3	T2, B1, B3	T2, B1, B3	T2, B1, B3	I	T2, B1, B3	X
408		Industri Penggergajian Kayu	X	X	X	X	X	X	X	X	T2, B1	T2, B1	T2, B1	I	X	T2, B1, B3	T2, B1, B3	T2, B1, B3	T2, B1, B3	T2, B1, B3	T2, B1, B3	T2, B1, B3	T2, B1, B3	T2, B1, B3	T2, B1, B3	T2, B1, B3	I	T2, B1, B3	X
409		Industri Pengawetan Kayu	X	X	X	X	X	X	X	X	T2, B1	T2, B1	T2, B1	I	X	T2, B1, B3	T2, B1, B3	T2, B1, B3	T2, B1, B3	T2, B1, B3	T2, B1, B3	T2, B1, B3	T2, B1, B3	T2, B1, B3	T2, B1, B3	T2, B1, B3	I	T2, B1, B3	X
410		Industri Pengawetan Rotan, Bambu dan Sejenisnya	X	X	X	X	X	X	X	X	T2, B1	T2, B1	T2, B1	I	X	T2, B1, B3	T2, B1, B3	T2, B1, B3	T2, B1, B3	T2, B1, B3	T2, B1, B3	T2, B1, B3	T2, B1, B3	T2, B1, B3	T2, B1, B3	T2, B1, B3	I	T2, B1, B3	X
411		Industri Pengolahan Rotan	X	X	X	X	X	X	X	X	T2, B1	T2, B1	T2, B1	I	X	T2, B1, B3	T2, B1, B3	T2, B1, B3	T2, B1, B3	T2, B1, B3	T2, B1, B3	T2, B1, B3	T2, B1, B3	T2, B1, B3	T2, B1, B3	T2, B1, B3	I	T2, B1, B3	X
412		Industri Partikel Kayu dan Sejenisnya	X	X	X	X	X	X	X	X	T2, B1	T2, B1	T2, B1	I	X	T2, B1, B3	T2, B1, B3	T2, B1, B3	T2, B1, B3	T2, B1, B3	T2, B1, B3	T2, B1, B3	T2, B1, B3	T2, B1, B3	T2, B1, B3	T2, B1, B3	I	T2, B1, B3	X
413		Industri Kayu Lapis	X	X	X	X	X	X	X	X	T2, B1	T2, B1	T2, B1	I	X	T2, B1, B3	T2, B1, B3	T2, B1, B3	T2, B1, B3	T2, B1, B3	T2, B1, B3	T2, B1, B3	T2, B1, B3	T2, B1, B3	T2, B1, B3	T2, B1, B3	I	T2, B1, B3	X
414		Industri Kayu Lapis Laminasi, Termasuk Decorative Plywood	X	X	X	X	X	X	X	X	T2, B1	T2, B1	T2, B1	I	X	T2, B1, B3	T2, B1, B3	T2, B1, B3	T2, B1, B3	T2, B1, B3	T2, B1, B3	T2, B1, B3	T2, B1, B3	T2, B1, B3	T2, B1, B3	T2, B1, B3	I	T2, B1, B3	X
415		Industri Panel Kayu Lainnya	X	X	X	X	X	X	X	X	T2, B1	T2, B1	T2, B1	I	X	T2, B1, B3	T2, B1, B3	T2, B1, B3	T2, B1, B3	T2, B1, B3	T2, B1, B3	T2, B1, B3	T2, B1, B3	T2, B1, B3	T2, B1, B3	T2, B1, B3	I	T2, B1, B3	X
416		Industri Veneer, Kayu Lapis, Kayu Laminasi dan Sejenisnya	X	X	X	X	X	X	X	X	T2, B1	T2, B1	T2, B1	I	X	T2, B1, B3	T2, B1, B3	T2, B1, B3	T2, B1, B3	T2, B1, B3	T2, B1, B3	T2, B1, B3	T2, B1, B3	T2, B1, B3	T2, B1, B3	T2, B1, B3	I	T2, B1, B3	X
417		Industri Kayu Laminasi	X	X	X	X	X	X	X	X	T2, B1	T2, B1	T2, B1	I	X	T2, B1, B3	T2, B1, B3	T2, B1, B3	T2, B1, B3	T2, B1, B3	T2, B1, B3	T2, B1, B3	T2, B1, B3	T2, B1, B3	T2, B1, B3	T2, B1, B3	I	T2, B1, B3	X

Zona			Zona Badan Air (BA)	Zona Perlindungan Setempat (PS)	Zona Ruang Terbuka Hijau (RTH)				Zona Badan Jalan (BJ)	Zona Pertanian (P)				Zona Kawasan Peruntukan Industri (KPI)	Zona Pariwisata (W)	Zona Perumahan (R)			Zona Sarana Pelayanan Umum (SPU)				Zona Perdagangan dan Jasa (K)		Zona Perkantoran (KT)	Zona Peruntukan Lainnya (PL)	Zona Pengelolaan Persampahan (PP)	Zona Pertahanan & Keamanan (HK)
No.	Kelompok Kegiatan	Kegiatan KBLI	Badan Air (BA)	Perlindungan Setempat (PS)	Taman Kecamatan (RTH-3)	Taman Kelurahan (RTH-4)	Taman RW (RTH-5)	Pemakaman (RTH-7)	Badan Jalan (BJ)	Tanaman Pangan (P-1)	Hortikultura (P-2)	Perkebunan (P-3)	Peternakan (P-4)	Kawasan Peruntukan Industri (KPI)	Pariwisata (W)	Kepadatan Tinggi (R-2)	Kepadatan Sedang (R-3)	Kepadatan Rendah (R-4)	Skala Kota (SPU-1)	Skala Kecamatan (SPU-2)	Skala Kelurahan (SPU-3)	Skala RW (SPU-4)	Perdagangan dan Jasa Skala WP (K-2)	Perdagangan dan Jasa Skala SWP (K-3)	Zona Perkantoran (KT)	Pergudangan (PL-6)	Zona Pengelolaan Persampahan (PP)	Pertahanan & Keamanan (HK)
418		Industri Barang Bangunan dari Kayu	X	X	X	X	X	X	X	X	T2, B1	T2, B1	T2, B1	I	X	T2, B1, B3	T2, B1, B3	T2, B1, B3	T2, B1, B3	T2, B1, B3	T2, B1, B3	T2, B1, B3	T2, B1, B3	T2, B1, B3	T2, B1, B3	I	T2, B1, B3	X
419		Industri Bangunan Prafabrikasi dari Kayu	X	X	X	X	X	X	X	X	T2, B1	T2, B1	T2, B1	I	X	T2, B1, B3	T2, B1, B3	T2, B1, B3	T2, B1, B3	T2, B1, B3	T2, B1, B3	T2, B1, B3	T2, B1, B3	T2, B1, B3	T2, B1, B3	I	T2, B1, B3	X
420		Industri Wadah dari Kayu	X	X	X	X	X	X	X	X	T2, B1	T2, B1	T2, B1	I	X	T2, B1, B3	T2, B1, B3	T2, B1, B3	T2, B1, B3	T2, B1, B3	T2, B1, B3	T2, B1, B3	T2, B1, B3	T2, B1, B3	T2, B1, B3	I	T2, B1, B3	X
421		Industri barang anyaman dari rotan dan bambu	X	X	X	X	X	X	X	X	T2, B1	T2, B1	T2, B1	I	X	T2, B1, B3	T2, B1, B3	T2, B1, B3	T2, B1, B3	T2, B1, B3	T2, B1, B3	T2, B1, B3	T2, B1, B3	T2, B1, B3	T2, B1, B3	I	T2, B1, B3	X
422		Industri barang anyaman dari tanaman bukan rotan dan Bmabu	X	X	X	X	X	X	X	X	T2, B1	T2, B1	T2, B1	I	X	T2, B1, B3	T2, B1, B3	T2, B1, B3	T2, B1, B3	T2, B1, B3	T2, B1, B3	T2, B1, B3	T2, B1, B3	T2, B1, B3	T2, B1, B3	I	T2, B1, B3	X
423		Industri Kerajinan Ukiran Dari Kayu bukan Mebeller	X	X	X	X	X	X	X	X	T2, B1	T2, B1	T2, B1	I	X	T2, B1, B3	T2, B1, B3	T2, B1, B3	T2, B1, B3	T2, B1, B3	T2, B1, B3	T2, B1, B3	T2, B1, B3	T2, B1, B3	T2, B1, B3	I	T2, B1, B3	X
424		Industri Alat dapur dari Kayu, Rotan dan Bambu	X	X	X	X	X	X	X	X	T2, B1	T2, B1	T2, B1	I	X	T2, B1, B3	T2, B1, B3	T2, B1, B3	T2, B1, B3	T2, B1, B3	T2, B1, B3	T2, B1, B3	T2, B1, B3	T2, B1, B3	T2, B1, B3	I	T2, B1, B3	X
425		Industri Kayu Bakar dan Pelet Kayu	X	X	X	X	X	X	X	X	T2, B1	T2, B1	T2, B1	I	X	T2, B1, B3	T2, B1, B3	T2, B1, B3	T2, B1, B3	T2, B1, B3	T2, B1, B3	T2, B1, B3	T2, B1, B3	T2, B1, B3	T2, B1, B3	I	T2, B1, B3	X
426		Industri barang dari Kayu, Rotan, Gabus lainnya YTDL	X	X	X	X	X	X	X	X	T2, B1	T2, B1	T2, B1	I	X	T2, B1, B3	T2, B1, B3	T2, B1, B3	T2, B1, B3	T2, B1, B3	T2, B1, B3	T2, B1, B3	T2, B1, B3	T2, B1, B3	T2, B1, B3	I	T2, B1, B3	X
427		Industri Bubur kertas (pulp)	X	X	X	X	X	X	X	X	T2, B1	T2, B1	T2, B1	I	X	T2, B1, B3	T2, B1, B3	T2, B1, B3	T2, B1, B3	T2, B1, B3	T2, B1, B3	T2, B1, B3	T2, B1, B3	T2, B1, B3	T2, B1, B3	I	T2, B1, B3	X
428		Industri Kertas Budaya	X	X	X	X	X	X	X	X	T2, B1	T2, B1	T2, B1	I	X	T2, B1, B3	T2, B1, B3	T2, B1, B3	T2, B1, B3	T2, B1, B3	T2, B1, B3	T2, B1, B3	T2, B1, B3	T2, B1, B3	T2, B1, B3	I	T2, B1, B3	X
429		Industri Kertas berharga	X	X	X	X	X	X	X	X	T2, B1	T2, B1	T2, B1	I	X	T2, B1, B3	T2, B1, B3	T2, B1, B3	T2, B1, B3	T2, B1, B3	T2, B1, B3	T2, B1, B3	T2, B1, B3	T2, B1, B3	T2, B1, B3	I	T2, B1, B3	X
430		Industri Kertas khusus	X	X	X	X	X	X	X	X	T2, B1	T2, B1	T2, B1	I	X	T2, B1, B3	T2, B1, B3	T2, B1, B3	T2, B1, B3	T2, B1, B3	T2, B1, B3	T2, B1, B3	T2, B1, B3	T2, B1, B3	T2, B1, B3	I	T2, B1, B3	X
431		Industri Kertas Lainnya	X	X	X	X	X	X	X	X	T2, B1	T2, B1	T2, B1	I	X	T2, B1, B3	T2, B1, B3	T2, B1, B3	T2, B1, B3	T2, B1, B3	T2, B1, B3	T2, B1, B3	T2, B1, B3	T2, B1, B3	T2, B1, B3	I	T2, B1, B3	X
432		Industri Kertas dan papan kertas bergelombang	X	X	X	X	X	X	X	X	T2, B1	T2, B1	T2, B1	I	X	T2, B1, B3	T2, B1, B3	T2, B1, B3	T2, B1, B3	T2, B1, B3	T2, B1, B3	T2, B1, B3	T2, B1, B3	T2, B1, B3	T2, B1, B3	I	T2, B1, B3	X

Zona			Zona Badan Air (BA)	Zona Perlindungan Setempat (PS)	Zona Ruang Terbuka Hijau (RTH)				Zona Badan Jalan (BJ)	Zona Pertanian (P)				Zona Kawasan Peruntukan Industri (KPI)	Zona Pariwisata (W)	Zona Perumahan (R)			Zona Sarana Pelayanan Umum (SPU)				Zona Perdagangan dan Jasa (K)		Zona Perkantoran (KT)	Zona Peruntukan Lainnya (PL)	Zona Pengelolaan Persampahan (PP)	Zona Pertahanan & Keamanan (HK)
No.	Kelompok Kegiatan	Kegiatan KBLI	Badan Air (BA)	Perlindungan Setempat (PS)	Taman Kecamatan (RTH-3)	Taman Kelurahan (RTH-4)	Taman RW (RTH-5)	Pemakaman (RTH-7)	Badan Jalan (BJ)	Tanaman Pangan (P-1)	Hortikultura (P-2)	Perkebunan (P-3)	Peternakan (P-4)	Kawasan Peruntukan Industri (KPI)	Pariwisata (W)	Kepadatan Tinggi (R-2)	Kepadatan Sedang (R-3)	Kepadatan Rendah (R-4)	Skala Kota (SPU-1)	Skala Kecamatan (SPU-2)	Skala Kelurahan (SPU-3)	Skala RW (SPU-4)	Perdagangan dan Jasa Skala WP (K-2)	Perdagangan dan Jasa Skala SWP (K-3)	Zona Perkantoran (KT)	Pergudangan (PL-6)	Zona Pengelolaan Persampahan (PP)	Pertahanan & Keamanan (HK)
433		Industri Kemasan dan Kotak dari Kertas dan Karton	X	X	X	X	X	X	X	X	T2, B1	T2, B1	T2, B1	I	X	T2, B1, B3	T2, B1, B3	T2, B1, B3	T2, B1, B3	T2, B1, B3	T2, B1, B3	T2, B1, B3	T2, B1, B3	T2, B1, B3	T2, B1, B3	T2, B1, B3	I	T2, B1, B3	X
434		Industri Kertas Tissue	X	X	X	X	X	X	X	X	T2, B1	T2, B1	T2, B1	I	X	T2, B1, B3	T2, B1, B3	T2, B1, B3	T2, B1, B3	T2, B1, B3	T2, B1, B3	T2, B1, B3	T2, B1, B3	T2, B1, B3	T2, B1, B3	T2, B1, B3	I	T2, B1, B3	X
435		Industri barang dari Kertas dan Papan Kertas Lainnya YTDL	X	X	X	X	X	X	X	X	T2, B1	T2, B1	T2, B1	I	X	T2, B1, B3	T2, B1, B3	T2, B1, B3	T2, B1, B3	T2, B1, B3	T2, B1, B3	T2, B1, B3	T2, B1, B3	T2, B1, B3	T2, B1, B3	T2, B1, B3	I	T2, B1, B3	X
436		Industri pencetakan Umum	X	X	X	X	X	X	X	X	T2, B1	T2, B1	T2, B1	I	X	T2, B1, B3	T2, B1, B3	T2, B1, B3	T2, B1, B3	T2, B1, B3	T2, B1, B3	T2, B1, B3	T2, B1, B3	T2, B1, B3	T2, B1, B3	T2, B1, B3	I	T2, B1, B3	X
437		Industri Pencetakan Khusu	X	X	X	X	X	X	X	X	T2, B1	T2, B1	T2, B1	I	X	T2, B1, B3	T2, B1, B3	T2, B1, B3	T2, B1, B3	T2, B1, B3	T2, B1, B3	T2, B1, B3	T2, B1, B3	T2, B1, B3	T2, B1, B3	T2, B1, B3	I	T2, B1, B3	X
438		Industri Pencetakan 3D Printing	X	X	X	X	X	X	X	X	T2, B1	T2, B1	T2, B1	I	X	T2, B1, B3	T2, B1, B3	T2, B1, B3	T2, B1, B3	T2, B1, B3	T2, B1, B3	T2, B1, B3	T2, B1, B3	T2, B1, B3	T2, B1, B3	T2, B1, B3	I	T2, B1, B3	X
439		Kegiatan Jasa Penunjang Pencetakan	X	X	X	X	X	X	X	X	T2, B1	T2, B1	T2, B1	I	X	T2, B1, B3	T2, B1, B3	T2, B1, B3	T2, B1, B3	T2, B1, B3	T2, B1, B3	T2, B1, B3	T2, B1, B3	T2, B1, B3	T2, B1, B3	T2, B1, B3	I	T2, B1, B3	X
440		Reproduksi media Rekaman Suara dan Piranti Lunak	X	X	X	X	X	X	X	X	T2, B1	T2, B1	T2, B1	I	X	T2, B1, B3	T2, B1, B3	T2, B1, B3	T2, B1, B3	T2, B1, B3	T2, B1, B3	T2, B1, B3	T2, B1, B3	T2, B1, B3	T2, B1, B3	T2, B1, B3	I	T2, B1, B3	X
441		Reproduksi Media rekaman Film dan Video	X	X	X	X	X	X	X	X	T2, B1	T2, B1	T2, B1	I	X	T2, B1, B3	T2, B1, B3	T2, B1, B3	T2, B1, B3	T2, B1, B3	T2, B1, B3	T2, B1, B3	T2, B1, B3	T2, B1, B3	T2, B1, B3	T2, B1, B3	I	T2, B1, B3	X
442		Industri Produk dari Batu Bara	X	X	X	X	X	X	X	B1	B1	B1	B1	I	X	B1, B3	B1, B3	B1, B3	B1, B3	B1, B3	B1, B3	B1, B3	B1, B3	B1, B3	B1, B3	B1, B3	I	B1, B3	X
443		Industri Bahan Bakar dari Pemurnian dan Pengilangan Minyak Bumi	X	X	X	X	X	X	X	X	T2, B1	T2, B1	T2, B1	I	X	T2, B1, B3	T2, B1, B3	T2, B1, B3	T2, B1, B3	T2, B1, B3	T2, B1, B3	T2, B1, B3	T2, B1, B3	T2, B1, B3	T2, B1, B3	T2, B1, B3	I	T2, B1, B3	X
444		Industri Pembuatan Minyak Pelumas	X	X	X	X	X	X	X	X	T2, B1	T2, B1	T2, B1	I	X	T2, B1, B3	T2, B1, B3	T2, B1, B3	T2, B1, B3	T2, B1, B3	T2, B1, B3	T2, B1, B3	T2, B1, B3	T2, B1, B3	T2, B1, B3	T2, B1, B3	I	T2, B1, B3	X
445		Industri Pengolahan Kembali Minyak Pelumas Bekas	X	X	X	X	X	X	X	X	T2, B1	T2, B1	T2, B1	I	X	T2, B1, B3	T2, B1, B3	T2, B1, B3	T2, B1, B3	T2, B1, B3	T2, B1, B3	T2, B1, B3	T2, B1, B3	T2, B1, B3	T2, B1, B3	T2, B1, B3	I	T2, B1, B3	X
446		Industri Pengolahan Minyak Pelumas Bekas Menjadi Bahan Bakar	X	X	X	X	X	X	X	X	T2, B1	T2, B1	T2, B1	I	X	T2, B1, B3	T2, B1, B3	T2, B1, B3	T2, B1, B3	T2, B1, B3	T2, B1, B3	T2, B1, B3	T2, B1, B3	T2, B1, B3	T2, B1, B3	T2, B1, B3	I	T2, B1, B3	X
447		Industri Produk dari Hasil Kilang Minyak Bumi	X	X	X	X	X	X	X	B1	B1	B1	B1	I	X	B1, B3	B1, B3	B1, B3	B1, B3	B1, B3	B1, B3	B1, B3	B1, B3	B1, B3	B1, B3	B1, B3	I	B1, B3	X
448		Industri Briket Batu Bara	X	X	X	X	X	X	X	X	T2, B1	T2, B1	T2, B1	I	X	T2, B1, B3	T2, B1, B3	T2, B1, B3	T2, B1, B3	T2, B1, B3	T2, B1, B3	T2, B1, B3	T2, B1, B3	T2, B1, B3	T2, B1, B3	T2, B1, B3	I	T2, B1, B3	X

Zona			Zona Badan Air (BA)	Zona Perlindungan Setempat (PS)	Zona Ruang Terbuka Hijau (RTH)				Zona Badan Jalan (BJ)	Zona Pertanian (P)				Zona Kawasan Peruntukan Industri (KPI)	Zona Pariwisata (W)	Zona Perumahan (R)			Zona Sarana Pelayanan Umum (SPU)				Zona Perdagangan dan Jasa (K)		Zona Perkantoran (KT)	Zona Peruntukan Lainnya (PL)	Zona Pengelolaan Persampahan (PP)	Zona Pertahanan & Keamanan (HK)
No.	Kelompok Kegiatan	Kegiatan KBLI	Badan Air (BA)	Perlindungan Setempat (PS)	Taman Kecamatan (RTH-3)	Taman Kelurahan (RTH-4)	Taman RW (RTH-5)	Pemakaman (RTH-7)	Badan Jalan (BJ)	Tanaman Pangan (P-1)	Hortikultura (P-2)	Perkebunan (P-3)	Peternakan (P-4)	Kawasan Peruntukan Industri (KPI)	Pariwisata (W)	Kepadatan Tinggi (R-2)	Kepadatan Sedang (R-3)	Kepadatan Rendah (R-4)	Skala Kota (SPU-1)	Skala Kecamatan (SPU-2)	Skala Kelurahan (SPU-3)	Skala RW (SPU-4)	Perdagangan dan Jasa Skala WP (K-2)	Perdagangan dan Jasa Skala SWP (K-3)	Zona Perkantoran (KT)	Pergudangan (PL-6)	Zona Pengelolaan Persampahan (PP)	Pertahanan & Keamanan (HK)
449		Industri Kimia dasar Anorganik Khlor dan Alkali	X	X	X	X	X	X	X	X	T2, B1	T2, B1	T2, B1	I	X	T2, B1, B3	T2, B1, B3	T2, B1, B3	T2, B1, B3	T2, B1, B3	T2, B1, B3	T2, B1, B3	T2, B1, B3	T2, B1, B3	T2, B1, B3	T2, B1, B3	I	T2, B1, B3	X
450		Industri Kimia dasar Anorganik Gas Industri	X	X	X	X	X	X	X	X	T2, B1	T2, B1	T2, B1	I	X	T2, B1, B3	T2, B1, B3	T2, B1, B3	T2, B1, B3	T2, B1, B3	T2, B1, B3	T2, B1, B3	T2, B1, B3	T2, B1, B3	T2, B1, B3	T2, B1, B3	I	T2, B1, B3	X
451		Industri Kimia Dasar Anorganik Pigmen	X	X	X	X	X	X	X	X	T2, B1	T2, B1	T2, B1	I	X	T2, B1, B3	T2, B1, B3	T2, B1, B3	T2, B1, B3	T2, B1, B3	T2, B1, B3	T2, B1, B3	T2, B1, B3	T2, B1, B3	T2, B1, B3	T2, B1, B3	I	T2, B1, B3	X
452		Industri Kimia Dasar Anorganik Lainnya	X	X	X	X	X	X	X	X	T2, B1	T2, B1	T2, B1	I	X	T2, B1, B3	T2, B1, B3	T2, B1, B3	T2, B1, B3	T2, B1, B3	T2, B1, B3	T2, B1, B3	T2, B1, B3	T2, B1, B3	T2, B1, B3	T2, B1, B3	I	T2, B1, B3	X
453		Industri Kimia Organik yang Bersumber dari Hasil Pertanin	X	X	X	X	X	X	X	X	B1	B1	T2, B1	I	X	T2, B1, B3	T2, B1, B3	T2, B1, B3	T2, B1, B3	T2, B1, B3	T2, B1, B3	T2, B1, B3	T2, B1, B3	T2, B1, B3	T2, B1, B3	T2, B1, B3	I	T2, B1, B3	X
454		Industri Kimia Dasar Organik Untuk Bahan Baku Zat warna dan Pigmen, Zat Warna dan Pigmen	X	X	X	X	X	X	X	X	T2, B1	T2, B1	T2, B1	I	X	T2, B1, B3	T2, B1, B3	T2, B1, B3	T2, B1, B3	T2, B1, B3	T2, B1, B3	T2, B1, B3	T2, B1, B3	T2, B1, B3	T2, B1, B3	T2, B1, B3	I	T2, B1, B3	X
455		Industri Kimia dasae Organik yang bersumber dari minyak bumi, gas alam dan batu bara	X	X	X	X	X	X	X	B1	B1	B1	B1	I	X	B1, B3	B1, B3	B1, B3	B1, B3	B1, B3	B1, B3	B1, B3	B1, B3	B1, B3	B1, B3	B1, B3	I	B1, B3	X
456		Industri Kimia Dasar Organik yang Menghasilkan Bahan Kimia Khusus	X	X	X	X	X	X	X	X	T2, B1	T2, B1	T2, B1	I	X	T2, B1, B3	T2, B1, B3	T2, B1, B3	T2, B1, B3	T2, B1, B3	T2, B1, B3	T2, B1, B3	T2, B1, B3	T2, B1, B3	T2, B1, B3	T2, B1, B3	I	T2, B1, B3	X
457		Industri Kimia dasar Organik Lainnya	X	X	X	X	X	X	X	X	T2, B1	T2, B1	T2, B1	I	X	T2, B1, B3	T2, B1, B3	T2, B1, B3	T2, B1, B3	T2, B1, B3	T2, B1, B3	T2, B1, B3	T2, B1, B3	T2, B1, B3	T2, B1, B3	T2, B1, B3	I	T2, B1, B3	X
458		Industri Pupuk Alam/non sintetis Hara Makro Primer	X	X	X	X	X	X	X	T2, B1	T2, B1	T2, B1	T2, B1	I	X	T2, B1, B3	T2, B1, B3	T2, B1, B3	T2, B1, B3	T2, B1, B3	T2, B1, B3	T2, B1, B3	T2, B1, B3	T2, B1, B3	T2, B1, B3	T2, B1, B3	I	T2, B1, B3	X
459		Industri Pupuk buatan Tunggal Hara Makro Primer	X	X	X	X	X	X	X	T2, B1	T2, B1	T2, B1	T2, B1	I	X	T2, B1, B3	T2, B1, B3	T2, B1, B3	T2, B1, B3	T2, B1, B3	T2, B1, B3	T2, B1, B3	T2, B1, B3	T2, B1, B3	T2, B1, B3	T2, B1, B3	I	T2, B1, B3	X
460		Industri Pupuk Buatan Majemuk Hara Makro Primer	X	X	X	X	X	X	X	T2, B1	T2, B1	T2, B1	T2, B1	I	X	T2, B1, B3	T2, B1, B3	T2, B1, B3	T2, B1, B3	T2, B1, B3	T2, B1, B3	T2, B1, B3	T2, B1, B3	T2, B1, B3	T2, B1, B3	T2, B1, B3	I	T2, B1, B3	X
461		Industri Pupuk Buatan Campuran Hara Makro Primer	X	X	X	X	X	X	X	T2, B1	T2, B1	T2, B1	T2, B1	I	X	T2, B1, B3	T2, B1, B3	T2, B1, B3	T2, B1, B3	T2, B1, B3	T2, B1, B3	T2, B1, B3	T2, B1, B3	T2, B1, B3	T2, B1, B3	T2, B1, B3	I	T2, B1, B3	X
462		Industri Pupuk Hara Makro Sekunder	X	X	X	X	X	X	X	T2, B1	T2, B1	T2, B1	T2, B1	I	X	T2, B1, B3	T2, B1, B3	T2, B1, B3	T2, B1, B3	T2, B1, B3	T2, B1, B3	T2, B1, B3	T2, B1, B3	T2, B1, B3	T2, B1, B3	T2, B1, B3	I	T2, B1, B3	X
463		Industri Pupuk Hara Mikro	X	X	X	X	X	X	X	T2, B1	T2, B1	T2, B1	T2, B1	I	X	T2, B1, B3	T2, B1, B3	T2, B1, B3	T2, B1, B3	T2, B1, B3	T2, B1, B3	T2, B1, B3	T2, B1, B3	T2, B1, B3	T2, B1, B3	T2, B1, B3	I	T2, B1, B3	X
464		Industri Pupuk Pelengkap	X	X	X	X	X	X	X	T2, B1	T2, B1	T2, B1	T2, B1	I	X	T2, B1,	T2, B1,	T2, B1,	T2, B1,	T2, B1,	T2, B1,	T2, B1,	T2, B1, B3	T2, B1, B3	T2, B1,	I	T2, B1,	X

Zona			Zona Badan Air (BA)	Zona Perlindungan Setempat (PS)	Zona Ruang Terbuka Hijau (RTH)				Zona Badan Jalan (BJ)	Zona Pertanian (P)				Zona Kawasan Peruntukan Industri (KPI)	Zona Pariwisata (W)	Zona Perumahan (R)			Zona Sarana Pelayanan Umum (SPU)				Zona Perdagangan dan Jasa (K)		Zona Perkantoran (KT)	Zona Peruntukan Lainnya (PL)	Zona Pengelolaan Persampahan (PP)	Zona Pertahanan & Keamanan (HK)
No.	Kelompok Kegiatan	Kegiatan KBLI	Badan Air (BA)	Perlindungan Setempat (PS)	Taman Kecamatan (RTH-3)	Taman Kelurahan (RTH-4)	Taman RW (RTH-5)	Pemakaman (RTH-7)	Badan Jalan (BJ)	Tanaman Pangan (P-1)	Hortikultura (P-2)	Perkebunan (P-3)	Peternakan (P-4)	Kawasan Peruntukan Industri (KPI)	Pariwisata (W)	Kepadatan Tinggi (R-2)	Kepadatan Sedang (R-3)	Kepadatan Rendah (R-4)	Skala Kota (SPU-1)	Skala Kecamatan (SPU-2)	Skala Kelurahan (SPU-3)	Skala RW (SPU-4)	Perdagangan dan Jasa Skala WP (K-2)	Perdagangan dan Jasa Skala SWP (K-3)	Zona Perkantoran (KT)	Pergudangan (PL-6)	Zona Pengelolaan Persampahan (PP)	Pertahanan & Keamanan (HK)
																B3	B3	B3	B3	B3	B3	B3			B3		B3	
465		Industri Media Tanam	X	X	X	X	X	X	X	T2, B1	T2, B1	T2, B1	T2, B1	I	X	T2, B1, B3	T2, B1, B3	T2, B1, B3	T2, B1, B3	T2, B1, B3	T2, B1, B3	T2, B1, B3	T2, B1, B3	T2, B1, B3	T2, B1, B3	I	T2, B1, B3	X
466		Industri Pupuk Lainnya	X	X	X	X	X	X	X	T2, B1	T2, B1	T2, B1	T2, B1	I	X	T2, B1, B3	T2, B1, B3	T2, B1, B3	T2, B1, B3	T2, B1, B3	T2, B1, B3	T2, B1, B3	T2, B1, B3	T2, B1, B3	T2, B1, B3	I	T2, B1, B3	X
467		Industri Damar Buatan (Resin sintetis) dan abahn Baku Plastik	X	X	X	X	X	X	X	X	T2, B1	T2, B1	T2, B1	I	X	T2, B1, B3	T2, B1, B3	T2, B1, B3	T2, B1, B3	T2, B1, B3	T2, B1, B3	T2, B1, B3	T2, B1, B3	T2, B1, B3	T2, B1, B3	I	T2, B1, B3	X
468		Industri Karet Buatan	X	X	X	X	X	X	X	X	T2, B1	T2, B1	T2, B1	I	X	T2, B1, B3	T2, B1, B3	T2, B1, B3	T2, B1, B3	T2, B1, B3	T2, B1, B3	T2, B1, B3	T2, B1, B3	T2, B1, B3	T2, B1, B3	I	T2, B1, B3	X
469		Industri pemberantas hama (bahan aktif)	X	X	X	X	X	X	X	T2, B1	T2, B1	T2, B1	T2, B1	I	X	T2, B1, B3	T2, B1, B3	T2, B1, B3	T2, B1, B3	T2, B1, B3	T2, B1, B3	T2, B1, B3	T2, B1, B3	T2, B1, B3	T2, B1, B3	I	T2, B1, B3	X
470		Industri Pemberantas hama (formulasi)	X	X	X	X	X	X	X	T2, B1	T2, B1	T2, B1	T2, B1	I	X	T2, B1, B3	T2, B1, B3	T2, B1, B3	T2, B1, B3	T2, B1, B3	T2, B1, B3	T2, B1, B3	T2, B1, B3	T2, B1, B3	T2, B1, B3	I	T2, B1, B3	X
471		Industri Zat pengatur tumbuh	X	X	X	X	X	X	X	T2, B1	T2, B1	T2, B1	T2, B1	I	X	T2, B1, B3	T2, B1, B3	T2, B1, B3	T2, B1, B3	T2, B1, B3	T2, B1, B3	T2, B1, B3	T2, B1, B3	T2, B1, B3	T2, B1, B3	I	T2, B1, B3	X
472		Industri bahan Amelioran (Pembenah Tanah)	X	X	X	X	X	X	X	T2, B1	T2, B1	T2, B1	T2, B1	I	X	T2, B1, B3	T2, B1, B3	T2, B1, B3	T2, B1, B3	T2, B1, B3	T2, B1, B3	T2, B1, B3	T2, B1, B3	T2, B1, B3	T2, B1, B3	I	T2, B1, B3	X
473		Industri cat dan Tinta Cetak	X	X	X	X	X	X	X	X	T2, B1	T2, B1	T2, B1	I	X	T2, B1, B3	T2, B1, B3	T2, B1, B3	T2, B1, B3	T2, B1, B3	T2, B1, B3	T2, B1, B3	T2, B1, B3	T2, B1, B3	T2, B1, B3	I	T2, B1, B3	X
474		Industri Pernis (Termasuk Mastik)	X	X	X	X	X	X	X	X	T2, B1	T2, B1	T2, B1	I	X	T2, B1, B3	T2, B1, B3	T2, B1, B3	T2, B1, B3	T2, B1, B3	T2, B1, B3	T2, B1, B3	T2, B1, B3	T2, B1, B3	T2, B1, B3	I	T2, B1, B3	X
475		Industri Lak	X	X	X	X	X	X	X	X	T2, B1	T2, B1	T2, B1	I	X	T2, B1, B3	T2, B1, B3	T2, B1, B3	T2, B1, B3	T2, B1, B3	T2, B1, B3	T2, B1, B3	T2, B1, B3	T2, B1, B3	T2, B1, B3	I	T2, B1, B3	X
476		Industri sabun dan bahan pembersih Keperluan Rumah Tangga	X	X	X	X	X	X	X	X	T2, B1	T2, B1	T2, B1	I	X	T2, B1, B3	T2, B1, B3	T2, B1, B3	T2, B1, B3	T2, B1, B3	T2, B1, B3	T2, B1, B3	T2, B1, B3	T2, B1, B3	T2, B1, B3	I	T2, B1, B3	X
477		Industri Kosmetik untuk manusia, Termasuk Pasta Gigi	X	X	X	X	X	X	X	X	T2, B1	T2, B1	T2, B1	I	X	T2, B1, B3	T2, B1, B3	T2, B1, B3	T2, B1, B3	T2, B1, B3	T2, B1, B3	T2, B1, B3	T2, B1, B3	T2, B1, B3	T2, B1, B3	I	T2, B1, B3	X
478		Industri kosmetik Untuk Hewan	X	X	X	X	X	X	X	X	T2, B1	T2, B1	T2, B1	I	X	T2, B1, B3	T2, B1, B3	T2, B1, B3	T2, B1, B3	T2, B1, B3	T2, B1, B3	T2, B1, B3	T2, B1, B3	T2, B1, B3	T2, B1, B3	I	T2, B1, B3	X
479		Industri Perekat Gigi	X	X	X	X	X	X	X	X	T2, B1	T2, B1	T2, B1	I	X	T2, B1,	T2, B1,	T2, B1,	T2, B1,	T2, B1,	T2, B1,	T2, B1,	T2, B1, B3	T2, B1, B3	T2, B1,	I	T2, B1,	X

Zona			Zona Badan Air (BA)	Zona Perlindungan Setempat (PS)	Zona Ruang Terbuka Hijau (RTH)				Zona Badan Jalan (BJ)	Zona Pertanian (P)				Zona Kawasan Peruntukan Industri (KPI)	Zona Pariwisata (W)	Zona Perumahan (R)			Zona Sarana Pelayanan Umum (SPU)				Zona Perdagangan dan Jasa (K)		Zona Perkantoran (KT)	Zona Peruntukan Lainnya (PL)	Zona Pengelolaan Persampahan (PP)	Zona Pertahanan & Keamanan (HK)
No.	Kelompok Kegiatan	Kegiatan KBLI	Badan Air (BA)	Perlindungan Setempat (PS)	Taman Kecamatan (RTH-3)	Taman Kelurahan (RTH-4)	Taman RW (RTH-5)	Pemakaman (RTH-7)	Badan Jalan (BJ)	Tanaman Pangan (P-1)	Hortikultura (P-2)	Perkebunan (P-3)	Peternakan (P-4)	Kawasan Peruntukan Industri (KPI)	Pariwisata (W)	Kepadatan Tinggi (R-2)	Kepadatan Sedang (R-3)	Kepadatan Rendah (R-4)	Skala Kota (SPU-1)	Skala Kecamatan (SPU-2)	Skala Kelurahan (SPU-3)	Skala RW (SPU-4)	Perdagangan dan Jasa Skala WP (K-2)	Perdagangan dan Jasa Skala SWP (K-3)	Zona Perkantoran (KT)	Pergudangan (PL-6)	Zona Pengelolaan Persampahan (PP)	Pertahanan & Keamanan (HK)
																B3	B3	B3	B3	B3	B3	B3			B3		B3	
480		Industri perekat/lem	X	X	X	X	X	X	X	X	T2, B1	T2, B1	T2, B1	I	X	T2, B1, B3	T2, B1, B3	T2, B1, B3	T2, B1, B3	T2, B1, B3	T2, B1, B3	T2, B1, B3	T2, B1, B3	T2, B1, B3	T2, B1, B3	I	T2, B1, B3	X
481		Industri Bahan peledak	X	X	X	X	X	X	X	B1	B1	B1	B1	I	X	X	X	B1, B3	B1, B3	B1, B3	B1, B3	B1, B3	B1, B3	B1, B3	B1, B3	I	B1, B3	B1, B3
482		Industri Tinta	X	X	X	X	X	X	X	X	T2, B1	T2, B1	T2, B1	I	X	T2, B1, B3	T2, B1, B3	T2, B1, B3	T2, B1, B3	T2, B1, B3	T2, B1, B3	T2, B1, B3	T2, B1, B3	T2, B1, B3	T2, B1, B3	I	T2, B1, B3	X
483		Industri Minyak Atsiri	X	X	X	X	X	X	X	X	T2, B1	T2, B1	T2, B1	I	X	T2, B1, B3	T2, B1, B3	T2, B1, B3	T2, B1, B3	T2, B1, B3	T2, B1, B3	T2, B1, B3	T2, B1, B3	T2, B1, B3	T2, B1, B3	I	T2, B1, B3	X
484		Industri Korek API	X	X	X	X	X	X	X	X	T2, B1	T2, B1	T2, B1	I	X	T2, B1, B3	T2, B1, B3	T2, B1, B3	T2, B1, B3	T2, B1, B3	T2, B1, B3	T2, B1, B3	T2, B1, B3	T2, B1, B3	T2, B1, B3	I	T2, B1, B3	X
485		Industri Minyak Atsiri rantai Tengah	X	X	X	X	X	X	X	X	T2, B1	T2, B1	T2, B1	I	X	T2, B1, B3	T2, B1, B3	T2, B1, B3	T2, B1, B3	T2, B1, B3	T2, B1, B3	T2, B1, B3	T2, B1, B3	T2, B1, B3	T2, B1, B3	I	T2, B1, B3	X
486		Industri Barang Kimia Lainnya YTDL	X	X	X	X	X	X	X	X	T2, B1	T2, B1	T2, B1	I	X	T2, B1, B3	T2, B1, B3	T2, B1, B3	T2, B1, B3	T2, B1, B3	T2, B1, B3	T2, B1, B3	T2, B1, B3	T2, B1, B3	T2, B1, B3	I	T2, B1, B3	X
487		Industri serat/benang/strip filamen buatan	X	X	X	X	X	X	X	X	T2, B1	T2, B1	T2, B1	I	X	T2, B1, B3	T2, B1, B3	T2, B1, B3	T2, B1, B3	T2, B1, B3	T2, B1, B3	T2, B1, B3	T2, B1, B3	T2, B1, B3	T2, B1, B3	I	T2, B1, B3	X
488		Industri serat Stapel Buatan	X	X	X	X	X	X	X	X	T2, B1	T2, B1	T2, B1	I	X	T2, B1, B3	T2, B1, B3	T2, B1, B3	T2, B1, B3	T2, B1, B3	T2, B1, B3	T2, B1, B3	T2, B1, B3	T2, B1, B3	T2, B1, B3	I	T2, B1, B3	X
489		industri bahan farmasi untuk manusia	X	X	X	X	X	X	X	X	T2, B1	T2, B1	T2, B1	I	X	T2, B1, B3	T2, B1, B3	T2, B1, B3	T2, B1, B3	T2, B1, B3	T2, B1, B3	T2, B1, B3	T2, B1, B3	T2, B1, B3	T2, B1, B3	I	T2, B1, B3	X
490		industri produk farmasi untuk manusia	X	X	X	X	X	X	X	X	T2, B1	T2, B1	T2, B1	I	X	T2, B1, B3	T2, B1, B3	T2, B1, B3	T2, B1, B3	T2, B1, B3	T2, B1, B3	T2, B1, B3	T2, B1, B3	T2, B1, B3	T2, B1, B3	I	T2, B1, B3	X
491		industri bahan farmasi untuk hewan	X	X	X	X	X	X	X	X	T2, B1	T2, B1	T2, B1	I	X	T2, B1, B3	T2, B1, B3	T2, B1, B3	T2, B1, B3	T2, B1, B3	T2, B1, B3	T2, B1, B3	T2, B1, B3	T2, B1, B3	T2, B1, B3	I	T2, B1, B3	X
492		industri prodk farmasi untuk hewan	X	X	X	X	X	X	X	X	T2, B1	T2, B1	T2, B1	I	X	T2, B1, B3	T2, B1, B3	T2, B1, B3	T2, B1, B3	T2, B1, B3	T2, B1, B3	T2, B1, B3	T2, B1, B3	T2, B1, B3	T2, B1, B3	I	T2, B1, B3	X
493		industri alat kesehatan dalam sub golongan 2101	X	X	X	X	X	X	X	X	T2, B1	T2, B1	T2, B1	I	X	T2, B1, B3	T2, B1, B3	T2, B1, B3	T2, B1, B3	T2, B1, B3	T2, B1, B3	T2, B1, B3	T2, B1, B3	T2, B1, B3	T2, B1, B3	I	T2, B1, B3	X
494		industri bahan baku obat tradisional untuk manusia	X	X	X	X	X	X	X	X	T2, B1	T2, B1	T2, B1	I	X	T2, B1, B3	T2, B1, B3	T2, B1, B3	T2, B1, B3	T2, B1, B3	T2, B1, B3	T2, B1, B3	T2, B1, B3	T2, B1, B3	T2, B1, B3	I	T2, B1, B3	X

Zona			Zona Badan Air (BA)	Zona Perlindungan Setempat (PS)	Zona Ruang Terbuka Hijau (RTH)				Zona Badan Jalan (BJ)	Zona Pertanian (P)				Zona Kawasan Peruntukan Industri (KPI)	Zona Pariwisata (W)	Zona Perumahan (R)			Zona Sarana Pelayanan Umum (SPU)				Zona Perdagangan dan Jasa (K)		Zona Perkantoran (KT)	Zona Peruntukan Lainnya (PL)	Zona Pengelolaan Persampahan (PP)	Zona Pertahanan & Keamanan (HK)
No.	Kelompok Kegiatan	Kegiatan KBLI	Badan Air (BA)	Perlindungan Setempat (PS)	Taman Kecamatan (RTH-3)	Taman Kelurahan (RTH-4)	Taman RW (RTH-5)	Pemakaman (RTH-7)	Badan Jalan (BJ)	Tanaman Pangan (P-1)	Hortikultura (P-2)	Perkebunan (P-3)	Peternakan (P-4)	Kawasan Peruntukan Industri (KPI)	Pariwisata (W)	Kepadatan Tinggi (R-2)	Kepadatan Sedang (R-3)	Kepadatan Rendah (R-4)	Skala Kota (SPU-1)	Skala Kecamatan (SPU-2)	Skala Kelurahan (SPU-3)	Skala RW (SPU-4)	Perdagangan dan Jasa Skala WP (K-2)	Perdagangan dan Jasa Skala SWP (K-3)	Zona Perkantoran (KT)	Pergudangan (PL-6)	Zona Pengelolaan Persampahan (PP)	Pertahanan & Keamanan (HK)
495		industri produk obat tradisional untuk manusia	X	X	X	X	X	X	X	X	T2, B1	T2, B1	T2, B1	I	X	T2, B1, B3	T2, B1, B3	T2, B1, B3	T2, B1, B3	T2, B1, B3	T2, B1, B3	T2, B1, B3	T2, B1, B3	T2, B1, B3	T2, B1, B3	T2, B1, B3	I	T2, B1, B3	X
496		industri produk obat tradisional untuk hewan	X	X	X	X	X	X	X	X	T2, B1	T2, B1	T2, B1	I	X	T2, B1, B3	T2, B1, B3	T2, B1, B3	T2, B1, B3	T2, B1, B3	T2, B1, B3	T2, B1, B3	T2, B1, B3	T2, B1, B3	T2, B1, B3	I	T2, B1, B3	X
497		industri bahan baku obat tradisional untuk hewan	X	X	X	X	X	X	X	X	T2, B1	T2, B1	T2, B1	I	X	T2, B1, B3	T2, B1, B3	T2, B1, B3	T2, B1, B3	T2, B1, B3	T2, B1, B3	T2, B1, B3	T2, B1, B3	T2, B1, B3	T2, B1, B3	I	T2, B1, B3	X
498		industri ban luar dan ban dalam	X	X	X	X	X	X	X	X	T2, B1	T2, B1	T2, B1	I	X	T2, B1, B3	T2, B1, B3	T2, B1, B3	T2, B1, B3	T2, B1, B3	T2, B1, B3	T2, B1, B3	T2, B1, B3	T2, B1, B3	T2, B1, B3	I	T2, B1, B3	X
499		industri vulkanisir ban	X	X	X	X	X	X	X	X	T2, B1	T2, B1	T2, B1	I	X	T2, B1, B3	T2, B1, B3	T2, B1, B3	T2, B1, B3	T2, B1, B3	T2, B1, B3	T2, B1, B3	T2, B1, B3	T2, B1, B3	T2, B1, B3	I	T2, B1, B3	X
500		industri pengasapan karet	X	X	X	X	X	X	X	X	T2, B1	T2, B1	T2, B1	I	X	T2, B1, B3	T2, B1, B3	T2, B1, B3	T2, B1, B3	T2, B1, B3	T2, B1, B3	T2, B1, B3	T2, B1, B3	T2, B1, B3	T2, B1, B3	I	T2, B1, B3	X
501		industri remilling karet	X	X	X	X	X	X	X	X	T2, B1	T2, B1	T2, B1	I	X	T2, B1, B3	T2, B1, B3	T2, B1, B3	T2, B1, B3	T2, B1, B3	T2, B1, B3	T2, B1, B3	T2, B1, B3	T2, B1, B3	T2, B1, B3	I	T2, B1, B3	X
502		industri karet remah (crumb rubber)	X	X	X	X	X	X	X	X	B1	B1	T2, B1	I	X	T2, B1, B3	T2, B1, B3	T2, B1, B3	T2, B1, B3	T2, B1, B3	T2, B1, B3	T2, B1, B3	T2, B1, B3	T2, B1, B3	T2, B1, B3	I	T2, B1, B3	X
503		industri barang dari karet untuk keperluan rumah tangga	X	X	X	X	X	X	X	X	T2, B1	T2, B1	T2, B1	I	X	T2, B1, B3	T2, B1, B3	T2, B1, B3	T2, B1, B3	T2, B1, B3	T2, B1, B3	T2, B1, B3	T2, B1, B3	T2, B1, B3	T2, B1, B3	I	T2, B1, B3	X
504		industri barang dari karet untuk keperluan industri	X	X	X	X	X	X	X	X	T2, B1	T2, B1	T2, B1	I	X	T2, B1, B3	T2, B1, B3	T2, B1, B3	T2, B1, B3	T2, B1, B3	T2, B1, B3	T2, B1, B3	T2, B1, B3	T2, B1, B3	T2, B1, B3	I	T2, B1, B3	X
505		industri barang dari karet untuk keperluan infrastruktur	X	X	X	X	X	X	X	X	T2, B1	T2, B1	T2, B1	I	X	T2, B1, B3	T2, B1, B3	T2, B1, B3	T2, B1, B3	T2, B1, B3	T2, B1, B3	T2, B1, B3	T2, B1, B3	T2, B1, B3	T2, B1, B3	I	T2, B1, B3	X
506		industri barang dari karet untuk keperluan kesehatan	X	X	X	X	X	X	X	X	T2, B1	T2, B1	T2, B1	I	X	T2, B1, B3	T2, B1, B3	T2, B1, B3	T2, B1, B3	T2, B1, B3	T2, B1, B3	T2, B1, B3	T2, B1, B3	T2, B1, B3	T2, B1, B3	I	T2, B1, B3	X
507		Industri barang dari karet lainnya YTDL	X	X	X	X	X	X	X	X	T2, B1	T2, B1	T2, B1	I	X	T2, B1, B3	T2, B1, B3	T2, B1, B3	T2, B1, B3	T2, B1, B3	T2, B1, B3	T2, B1, B3	T2, B1, B3	T2, B1, B3	T2, B1, B3	I	T2, B1, B3	X
508		industri barang dari plastik untuk bangunan	X	X	X	X	X	X	X	X	T2, B1	T2, B1	T2, B1	I	X	T2, B1, B3	T2, B1, B3	T2, B1, B3	T2, B1, B3	T2, B1, B3	T2, B1, B3	T2, B1, B3	T2, B1, B3	T2, B1, B3	T2, B1, B3	I	T2, B1, B3	X
509		industri barang dari plastik untuk pengemasan	X	X	X	X	X	X	X	X	T2, B1	T2, B1	T2, B1	I	X	T2, B1, B3	T2, B1, B3	T2, B1, B3	T2, B1, B3	T2, B1, B3	T2, B1, B3	T2, B1, B3	T2, B1, B3	T2, B1, B3	T2, B1, B3	I	T2, B1, B3	X

Zona			Zona Badan Air (BA)	Zona Perlindungan Setempat (PS)	Zona Ruang Terbuka Hijau (RTH)				Zona Badan Jalan (BJ)	Zona Pertanian (P)				Zona Kawasan Peruntukan Industri (KPI)	Zona Pariwisata (W)	Zona Perumahan (R)			Zona Sarana Pelayanan Umum (SPU)				Zona Perdagangan dan Jasa (K)		Zona Perkantoran (KT)	Zona Peruntukan Lainnya (PL)	Zona Pengelolaan Persampahan (PP)	Zona Pertahanan & Keamanan (HK)
No.	Kelompok Kegiatan	Kegiatan KBLI	Badan Air (BA)	Perlindungan Setempat (PS)	Taman Kecamatan (RTH-3)	Taman Kelurahan (RTH-4)	Taman RW (RTH-5)	Pemakaman (RTH-7)	Badan Jalan (BJ)	Tanaman Pangan (P-1)	Hortikultura (P-2)	Perkebunan (P-3)	Peternakan (P-4)	Kawasan Peruntukan Industri (KPI)	Pariwisata (W)	Kepadatan Tinggi (R-2)	Kepadatan Sedang (R-3)	Kepadatan Rendah (R-4)	Skala Kota (SPU-1)	Skala Kecamatan (SPU-2)	Skala Kelurahan (SPU-3)	Skala RW (SPU-4)	Perdagangan dan Jasa Skala WP (K-2)	Perdagangan dan Jasa Skala SWP (K-3)	Zona Perkantoran (KT)	Pergudangan (PL-6)	Zona Pengelolaan Persampahan (PP)	Pertahanan & Keamanan (HK)
510		industri pipa plastik dan perlengkapannya	X	X	X	X	X	X	X	X	T2, B1	T2, B1	T2, B1	I	X	T2, B1, B3	T2, B1, B3	T2, B1, B3	T2, B1, B3	T2, B1, B3	T2, B1, B3	T2, B1, B3	T2, B1, B3	T2, B1, B3	T2, B1, B3	I	T2, B1, B3	X
511		Industri barang plastik lembaran	X	X	X	X	X	X	X	X	T2, B1	T2, B1	T2, B1	I	X	T2, B1, B3	T2, B1, B3	T2, B1, B3	T2, B1, B3	T2, B1, B3	T2, B1, B3	T2, B1, B3	T2, B1, B3	T2, B1, B3	T2, B1, B3	I	T2, B1, B3	X
512		industri perlengkapan dan peralatan rumah tangga (tidak termasuk furnitur)	X	X	X	X	X	X	X	X	T2, B1	T2, B1	T2, B1	I	X	T2, B1, B3	T2, B1, B3	T2, B1, B3	T2, B1, B3	T2, B1, B3	T2, B1, B3	T2, B1, B3	T2, B1, B3	T2, B1, B3	T2, B1, B3	I	T2, B1, B3	X
513		industri barang dan peralatan teknik/industri dari plastik	X	X	X	X	X	X	X	X	T2, B1	T2, B1	T2, B1	I	X	T2, B1, B3	T2, B1, B3	T2, B1, B3	T2, B1, B3	T2, B1, B3	T2, B1, B3	T2, B1, B3	T2, B1, B3	T2, B1, B3	T2, B1, B3	I	T2, B1, B3	X
514		industri barang plastik lainnya YTDL	X	X	X	X	X	X	X	X	T2, B1	T2, B1	T2, B1	I	X	T2, B1, B3	T2, B1, B3	T2, B1, B3	T2, B1, B3	T2, B1, B3	T2, B1, B3	T2, B1, B3	T2, B1, B3	T2, B1, B3	T2, B1, B3	I	T2, B1, B3	X
515		industri kaca lembaran	X	X	X	X	X	X	X	X	T2, B1	T2, B1	T2, B1	I	X	T2, B1, B3	T2, B1, B3	T2, B1, B3	T2, B1, B3	T2, B1, B3	T2, B1, B3	T2, B1, B3	T2, B1, B3	T2, B1, B3	T2, B1, B3	I	T2, B1, B3	X
516		industri kaca pengaman	X	X	X	X	X	X	X	X	T2, B1	T2, B1	T2, B1	I	X	T2, B1, B3	T2, B1, B3	T2, B1, B3	T2, B1, B3	T2, B1, B3	T2, B1, B3	T2, B1, B3	T2, B1, B3	T2, B1, B3	T2, B1, B3	I	T2, B1, B3	X
517		industri kaca lainnya	X	X	X	X	X	X	X	X	T2, B1	T2, B1	T2, B1	I	X	T2, B1, B3	T2, B1, B3	T2, B1, B3	T2, B1, B3	T2, B1, B3	T2, B1, B3	T2, B1, B3	T2, B1, B3	T2, B1, B3	T2, B1, B3	I	T2, B1, B3	X
518		industri perlengkapan dan peralatan rumah tangga dari kaca	X	X	X	X	X	X	X	X	T2, B1	T2, B1	T2, B1	I	X	T2, B1, B3	T2, B1, B3	T2, B1, B3	T2, B1, B3	T2, B1, B3	T2, B1, B3	T2, B1, B3	T2, B1, B3	T2, B1, B3	T2, B1, B3	I	T2, B1, B3	X
519		industri alat-alat laboratorium non klinis, farmasi dan kesehatan dari kaca	X	X	X	X	X	X	X	X	T2, B1	T2, B1	T2, B1	I	X	T2, B1, B3	T2, B1, B3	T2, B1, B3	T2, B1, B3	T2, B1, B3	T2, B1, B3	T2, B1, B3	T2, B1, B3	T2, B1, B3	T2, B1, B3	I	T2, B1, B3	X
520		industri kemasan dari kaca	X	X	X	X	X	X	X	X	T2, B1	T2, B1	T2, B1	I	X	T2, B1, B3	T2, B1, B3	T2, B1, B3	T2, B1, B3	T2, B1, B3	T2, B1, B3	T2, B1, B3	T2, B1, B3	T2, B1, B3	T2, B1, B3	I	T2, B1, B3	X
521		industri alat laboratorium klinis dari kaca	X	X	X	X	X	X	X	X	T2, B1	T2, B1	T2, B1	I	X	T2, B1, B3	T2, B1, B3	T2, B1, B3	T2, B1, B3	T2, B1, B3	T2, B1, B3	T2, B1, B3	T2, B1, B3	T2, B1, B3	T2, B1, B3	I	T2, B1, B3	X
522		industri barang lainnya dari kaca	X	X	X	X	X	X	X	X	T2, B1	T2, B1	T2, B1	I	X	T2, B1, B3	T2, B1, B3	T2, B1, B3	T2, B1, B3	T2, B1, B3	T2, B1, B3	T2, B1, B3	T2, B1, B3	T2, B1, B3	T2, B1, B3	I	T2, B1, B3	X
523		industri bata, mortar, semen, dan sejenisnya yang tahan api	X	X	X	X	X	X	X	X	T2, B1	T2, B1	T2, B1	I	X	T2, B1, B3	T2, B1, B3	T2, B1, B3	T2, B1, B3	T2, B1, B3	T2, B1, B3	T2, B1, B3	T2, B1, B3	T2, B1, B3	T2, B1, B3	I	T2, B1, B3	X
524		industri barang tahan api dari tanah liat/keramik lainnya	X	X	X	X	X	X	X	X	T2, B1	T2, B1	T2, B1	I	X	T2, B1, B3	T2, B1, B3	T2, B1, B3	T2, B1, B3	T2, B1, B3	T2, B1, B3	T2, B1, B3	T2, B1, B3	T2, B1, B3	T2, B1, B3	I	T2, B1, B3	X

Zona			Zona Badan Air (BA)	Zona Perlindungan Setempat (PS)	Zona Ruang Terbuka Hijau (RTH)				Zona Badan Jalan (BJ)	Zona Pertanian (P)				Zona Kawasan Peruntukan Industri (KPI)	Zona Pariwisata (W)	Zona Perumahan (R)			Zona Sarana Pelayanan Umum (SPU)				Zona Perdagangan dan Jasa (K)		Zona Perkantoran (KT)	Zona Peruntukan Lainnya (PL)	Zona Pengelolaan Persampahan (PP)	Zona Pertahanan & Keamanan (HK)
No.	Kelompok Kegiatan	Kegiatan KBLI	Badan Air (BA)	Perlindungan Setempat (PS)	Taman Kecamatan (RTH-3)	Taman Kelurahan (RTH-4)	Taman RW (RTH-5)	Pemakaman (RTH-7)	Badan Jalan (BJ)	Tanaman Pangan (P-1)	Hortikultura (P-2)	Perkebunan (P-3)	Peternakan (P-4)	Kawasan Peruntukan Industri (KPI)	Pariwisata (W)	Kepadatan Tinggi (R-2)	Kepadatan Sedang (R-3)	Kepadatan Rendah (R-4)	Skala Kota (SPU-1)	Skala Kecamatan (SPU-2)	Skala Kelurahan (SPU-3)	Skala RW (SPU-4)	Perdagangan dan Jasa Skala WP (K-2)	Perdagangan dan Jasa Skala SWP (K-3)	Zona Perkantoran (KT)	Pergudangan (PL-6)	Zona Pengelolaan Persampahan (PP)	Pertahanan & Keamanan (HK)
525		industri batu bata dari tanah liat/keramik	X	X	X	X	X	X	X	X	T2, B1	T2, B1	T2, B1	I	X	T2, B1, B3	T2, B1, B3	T2, B1, B3	T2, B1, B3	T2, B1, B3	T2, B1, B3	T2, B1, B3	T2, B1, B3	T2, B1, B3	T2, B1, B3	I	T2, B1, B3	X
526		industri genteng dari tanah liat/keramik	X	X	X	X	X	X	X	X	T2, B1	T2, B1	T2, B1	I	X	T2, B1, B3	T2, B1, B3	T2, B1, B3	T2, B1, B3	T2, B1, B3	T2, B1, B3	T2, B1, B3	T2, B1, B3	T2, B1, B3	T2, B1, B3	I	T2, B1, B3	X
527		industri peralatan saniter dari porselen	X	X	X	X	X	X	X	X	T2, B1	T2, B1	T2, B1	I	X	T2, B1, B3	T2, B1, B3	T2, B1, B3	T2, B1, B3	T2, B1, B3	T2, B1, B3	T2, B1, B3	T2, B1, B3	T2, B1, B3	T2, B1, B3	I	T2, B1, B3	X
528		industri bahan bangunan dari tanah liat/keramik bukan batu bata dan genteng	X	X	X	X	X	X	X	X	T2, B1	T2, B1	T2, B1	I	X	T2, B1, B3	T2, B1, B3	T2, B1, B3	T2, B1, B3	T2, B1, B3	T2, B1, B3	T2, B1, B3	T2, B1, B3	T2, B1, B3	T2, B1, B3	I	T2, B1, B3	X
529		industri perlengkapan rumah tangga dari porselen	X	X	X	X	X	X	X	X	T2, B1	T2, B1	T2, B1	I	X	T2, B1, B3	T2, B1, B3	T2, B1, B3	T2, B1, B3	T2, B1, B3	T2, B1, B3	T2, B1, B3	T2, B1, B3	T2, B1, B3	T2, B1, B3	I	T2, B1, B3	X
530		industri peralatan rumah tangga dari tanah liat/keramik	X	X	X	X	X	X	X	X	T2, B1	T2, B1	T2, B1	I	X	T2, B1, B3	T2, B1, B3	T2, B1, B3	T2, B1, B3	T2, B1, B3	T2, B1, B3	T2, B1, B3	T2, B1, B3	T2, B1, B3	T2, B1, B3	I	T2, B1, B3	X
531		industri alat laboratorium dan alat listrik/teknik dari porselen	X	X	X	X	X	X	X	X	T2, B1	T2, B1	T2, B1	I	X	T2, B1, B3	T2, B1, B3	T2, B1, B3	T2, B1, B3	T2, B1, B3	T2, B1, B3	T2, B1, B3	T2, B1, B3	T2, B1, B3	T2, B1, B3	I	T2, B1, B3	X
532		industri barang tanah liat/keramik dan porselen lainnya bukan bahan bangunan	X	X	X	X	X	X	X	X	T2, B1	T2, B1	T2, B1	I	X	T2, B1, B3	T2, B1, B3	T2, B1, B3	T2, B1, B3	T2, B1, B3	T2, B1, B3	T2, B1, B3	T2, B1, B3	T2, B1, B3	T2, B1, B3	I	T2, B1, B3	X
533		industri semen, kapur dan gips	X	X	X	X	X	X	X	B1	B1	B1	B1	I	X	B1, B3	B1, B3	B1, B3	B1, B3	B1, B3	B1, B3	B1, B3	B1, B3	B1, B3	B1, B3	I	B1, B3	X
534		industri kapur	X	X	X	X	X	X	X	B1	B1	B1	B1	I	X	B1, B3	B1, B3	B1, B3	B1, B3	B1, B3	B1, B3	B1, B3	B1, B3	B1, B3	B1, B3	I	B1, B3	X
535		industri gips	X	X	X	X	X	X	X	B1	B1	B1	B1	I	X	B1, B3	B1, B3	B1, B3	B1, B3	B1, B3	B1, B3	B1, B3	B1, B3	B1, B3	B1, B3	I	B1, B3	X
536		industri barang dari semen	X	X	X	X	X	X	X	X	T2, B1	T2, B1	T2, B1	I	X	T2, B1, B3	T2, B1, B3	T2, B1, B3	T2, B1, B3	T2, B1, B3	T2, B1, B3	T2, B1, B3	T2, B1, B3	T2, B1, B3	T2, B1, B3	I	T2, B1, B3	X
537		industri barang dari kapur	X	X	X	X	X	X	X	X	T2, B1	T2, B1	T2, B1	I	X	T2, B1, B3	T2, B1, B3	T2, B1, B3	T2, B1, B3	T2, B1, B3	T2, B1, B3	T2, B1, B3	T2, B1, B3	T2, B1, B3	T2, B1, B3	I	T2, B1, B3	X
538		industri barang dari semen dan kapur untuk konstruksi	X	X	X	X	X	X	X	X	T2, B1	T2, B1	T2, B1	I	X	T2, B1, B3	T2, B1, B3	T2, B1, B3	T2, B1, B3	T2, B1, B3	T2, B1, B3	T2, B1, B3	T2, B1, B3	T2, B1, B3	T2, B1, B3	I	T2, B1, B3	X
539		industri barang dari gips untuk konstruksi	X	X	X	X	X	X	X	X	T2, B1	T2, B1	T2, B1	I	X	T2, B1, B3	T2, B1, B3	T2, B1, B3	T2, B1, B3	T2, B1, B3	T2, B1, B3	T2, B1, B3	T2, B1, B3	T2, B1, B3	T2, B1, B3	I	T2, B1, B3	X
540		industri barang dari asbses untuk keperluan bahan bangunan	X	X	X	X	X	X	X	X	T2, B1	T2, B1	T2, B1	I	X	T2, B1, B3	T2, B1, B3	T2, B1, B3	T2, B1, B3	T2, B1, B3	T2, B1, B3	T2, B1, B3	T2, B1, B3	T2, B1, B3	T2, B1, B3	I	T2, B1, B3	X

Zona			Zona Badan Air (BA)	Zona Perlindungan Setempat (PS)	Zona Ruang Terbuka Hijau (RTH)				Zona Badan Jalan (BJ)	Zona Pertanian (P)				Zona Kawasan Peruntukan Industri (KPI)	Zona Pariwisata (W)	Zona Perumahan (R)			Zona Sarana Pelayanan Umum (SPU)				Zona Perdagangan dan Jasa (K)		Zona Perkantoran (KT)	Zona Peruntukan Lainnya (PL)	Zona Pengelolaan Persampahan (PP)	Zona Pertahanan & Keamanan (HK)
No.	Kelompok Kegiatan	Kegiatan KBLI	Badan Air (BA)	Perlindungan Setempat (PS)	Taman Kecamatan (RTH-3)	Taman Kelurahan (RTH-4)	Taman RW (RTH-5)	Pemakaman (RTH-7)	Badan Jalan (BJ)	Tanaman Pangan (P-1)	Hortikultura (P-2)	Perkebunan (P-3)	Peternakan (P-4)	Kawasan Peruntukan Industri (KPI)	Pariwisata (W)	Kepadatan Tinggi (R-2)	Kepadatan Sedang (R-3)	Kepadatan Rendah (R-4)	Skala Kota (SPU-1)	Skala Kecamatan (SPU-2)	Skala Kelurahan (SPU-3)	Skala RW (SPU-4)	Perdagangan dan Jasa Skala WP (K-2)	Perdagangan dan Jasa Skala SWP (K-3)	Zona Perkantoran (KT)	Pergudangan (PL-6)	Zona Pengelolaan Persampahan (PP)	Pertahanan & Keamanan (HK)
541		industri barang dari asbes untuk keperluan industri	X	X	X	X	X	X	X	X	T2, B1	T2, B1	T2, B1	I	X	T2, B1, B3	T2, B1, B3	T2, B1, B3	T2, B1, B3	T2, B1, B3	T2, B1, B3	T2, B1, B3	T2, B1, B3	T2, B1, B3	T2, B1, B3	I	T2, B1, B3	X
542		industri mortar atau beton siap pakai	X	X	X	X	X	X	X	X	T2, B1	T2, B1	T2, B1	I	X	T2, B1, B3	T2, B1, B3	T2, B1, B3	T2, B1, B3	T2, B1, B3	T2, B1, B3	T2, B1, B3	T2, B1, B3	T2, B1, B3	T2, B1, B3	I	T2, B1, B3	X
543		industri barang dari semen, kapur, gips dan asbes lainnya	X	X	X	X	X	X	X	X	T2, B1	T2, B1	T2, B1	I	X	T2, B1, B3	T2, B1, B3	T2, B1, B3	T2, B1, B3	T2, B1, B3	T2, B1, B3	T2, B1, B3	T2, B1, B3	T2, B1, B3	T2, B1, B3	I	T2, B1, B3	X
544		industri barang dari marmer dan granit untuk keperluan rumah tangga dan pajangan	X	X	X	X	X	X	X	X	T2, B1	T2, B1	T2, B1	I	X	T2, B1, B3	T2, B1, B3	T2, B1, B3	T2, B1, B3	T2, B1, B3	T2, B1, B3	T2, B1, B3	T2, B1, B3	T2, B1, B3	T2, B1, B3	I	T2, B1, B3	X
545		industri barang dari marmer dan granit untuk keperluan bahan bangunan	X	X	X	X	X	X	X	X	T2, B1	T2, B1	T2, B1	I	X	T2, B1, B3	T2, B1, B3	T2, B1, B3	T2, B1, B3	T2, B1, B3	T2, B1, B3	T2, B1, B3	T2, B1, B3	T2, B1, B3	T2, B1, B3	I	T2, B1, B3	X
546		industri barang dari batu untuk keperluan rumah tangga, pajangan dan bahan bangunan	X	X	X	X	X	X	X	X	T2, B1	T2, B1	T2, B1	I	X	T2, B1, B3	T2, B1, B3	T2, B1, B3	T2, B1, B3	T2, B1, B3	T2, B1, B3	T2, B1, B3	T2, B1, B3	T2, B1, B3	T2, B1, B3	I	T2, B1, B3	X
547		industri barang dari marmer, granit dan batu lainnya	X	X	X	X	X	X	X	X	T2, B1	T2, B1	T2, B1	I	X	T2, B1, B3	T2, B1, B3	T2, B1, B3	T2, B1, B3	T2, B1, B3	T2, B1, B3	T2, B1, B3	T2, B1, B3	T2, B1, B3	T2, B1, B3	I	T2, B1, B3	X
548		industri barang galian bukan logam lainnya YTDL	X	X	X	X	X	X	X	B1	B1	B1	B1	I	X	B1, B3	B1, B3	B1, B3	B1, B3	B1, B3	B1, B3	B1, B3	B1, B3	B1, B3	B1, B3	I	B1, B3	X
549		industri besi dan baja dasar	X	X	X	X	X	X	X	B1	B1	B1	B1	I	X	B1, B3	B1, B3	B1, B3	B1, B3	B1, B3	B1, B3	B1, B3	B1, B3	B1, B3	B1, B3	I	B1, B3	X
550		industri penggilingan baja	X	X	X	X	X	X	X	B1	B1	B1	B1	I	X	B1, B3	B1, B3	B1, B3	B1, B3	B1, B3	B1, B3	B1, B3	B1, B3	B1, B3	B1, B3	I	B1, B3	X
551		industri pipa dan sambungan pipa dari baja dan beso	X	X	X	X	X	X	X	B1	B1	B1	B1	I	X	B1, B3	B1, B3	B1, B3	B1, B3	B1, B3	B1, B3	B1, B3	B1, B3	B1, B3	B1, B3	I	B1, B3	X
552		industri pembuatan logam dasar mulia	X	X	X	X	X	X	X	B1	B1	B1	B1	I	X	B1, B3	B1, B3	B1, B3	B1, B3	B1, B3	B1, B3	B1, B3	B1, B3	B1, B3	B1, B3	I	B1, B3	X
553		industri pembuatan logam dasar bukan besi	X	X	X	X	X	X	X	B1	B1	B1	B1	I	X	B1, B3	B1, B3	B1, B3	B1, B3	B1, B3	B1, B3	B1, B3	B1, B3	B1, B3	B1, B3	I	B1, B3	X
554		industri penggilingan logam bukn besi	X	X	X	X	X	X	X	B1	B1	B1	B1	I	X	B1, B3	B1, B3	B1, B3	B1, B3	B1, B3	B1, B3	B1, B3	B1, B3	B1, B3	B1, B3	I	B1, B3	X
555		industri ekstrusi logam bukan besi	X	X	X	X	X	X	X	B1	B1	B1	B1	I	X	B1, B3	B1, B3	B1, B3	B1, B3	B1, B3	B1, B3	B1, B3	B1, B3	B1, B3	B1, B3	I	B1, B3	X
556		industri pipa dan sambungan pipa dari logam bukan besi dan baja	X	X	X	X	X	X	X	B1	B1	B1	B1	I	X	B1, B3	B1, B3	B1, B3	B1, B3	B1, B3	B1, B3	B1, B3	B1, B3	B1, B3	B1, B3	I	B1, B3	X
557		industri pengolahan uranium dan bijih uranium	X	X	X	X	X	X	X	B1	B1	B1	B1	I	X	X	X	B1, B3	B1, B3	B1, B3	B1, B3	B1, B3	B1, B3	B1, B3	B1, B3	I	B1, B3	B1, B3
558		industri pengecoran besi dan baja	X	X	X	X	X	X	X	X	T2, B1	T2, B1	T2, B1	I	X	T2, B1, B3	T2, B1, B3	T2, B1, B3	T2, B1, B3	T2, B1, B3	T2, B1, B3	T2, B1, B3	T2, B1, B3	T2, B1, B3	T2, B1, B3	I	T2, B1, B3	X

Zona			Zona Badan Air (BA)	Zona Perlindungan Setempat (PS)	Zona Ruang Terbuka Hijau (RTH)				Zona Badan Jalan (BJ)	Zona Pertanian (P)				Zona Kawasan Peruntukan Industri (KPI)	Zona Pariwisata (W)	Zona Perumahan (R)			Zona Sarana Pelayanan Umum (SPU)				Zona Perdagangan dan Jasa (K)		Zona Perkantoran (KT)	Zona Peruntukan Lainnya (PL)	Zona Pengelolaan Persampahan (PP)	Zona Pertahanan & Keamanan (HK)
No.	Kelompok Kegiatan	Kegiatan KBLI	Badan Air (BA)	Perlindungan Setempat (PS)	Taman Kecamatan (RTH-3)	Taman Kelurahan (RTH-4)	Taman RW (RTH-5)	Pemakaman (RTH-7)	Badan Jalan (BJ)	Tanaman Pangan (P-1)	Hortikultura (P-2)	Perkebunan (P-3)	Peternakan (P-4)	Kawasan Peruntukan Industri (KPI)	Pariwisata (W)	Kepadatan Tinggi (R-2)	Kepadatan Sedang (R-3)	Kepadatan Rendah (R-4)	Skala Kota (SPU-1)	Skala Kecamatan (SPU-2)	Skala Kelurahan (SPU-3)	Skala RW (SPU-4)	Perdagangan dan Jasa Skala WP (K-2)	Perdagangan dan Jasa Skala SWP (K-3)	Zona Perkantoran (KT)	Pergudangan (PL-6)	Zona Pengelolaan Persampahan (PP)	Pertahanan & Keamanan (HK)
559		industri pengecoran logam bukan besi dan baja	X	X	X	X	X	X	X	X	T2, B1	T2, B1	T2, B1	I	X	T2, B1, B3	T2, B1, B3	T2, B1, B3	T2, B1, B3	T2, B1, B3	T2, B1, B3	T2, B1, B3	T2, B1, B3	T2, B1, B3	T2, B1, B3	I	T2, B1, B3	X
560		industri barang dari logam bukan aluminium siap pasang untuk bangunan	X	X	X	X	X	X	X	X	T2, B1	T2, B1	T2, B1	I	X	T2, B1, B3	T2, B1, B3	T2, B1, B3	T2, B1, B3	T2, B1, B3	T2, B1, B3	T2, B1, B3	T2, B1, B3	T2, B1, B3	T2, B1, B3	I	T2, B1, B3	X
561		industri barang dari logam aluminium siap pasang untuk bangunan	X	X	X	X	X	X	X	X	T2, B1	T2, B1	T2, B1	I	X	T2, B1, B3	T2, B1, B3	T2, B1, B3	T2, B1, B3	T2, B1, B3	T2, B1, B3	T2, B1, B3	T2, B1, B3	T2, B1, B3	T2, B1, B3	I	T2, B1, B3	X
562		industri konstruksi berat siap pasang dari baja untuk bangunan	X	X	X	X	X	X	X	X	T2, B1	T2, B1	T2, B1	I	X	T2, B1, B3	T2, B1, B3	T2, B1, B3	T2, B1, B3	T2, B1, B3	T2, B1, B3	T2, B1, B3	T2, B1, B3	T2, B1, B3	T2, B1, B3	I	T2, B1, B3	X
563		industri barang dari logam siap pasag untuk konstruksi lainnya	X	X	X	X	X	X	X	X	T2, B1	T2, B1	T2, B1	I	X	T2, B1, B3	T2, B1, B3	T2, B1, B3	T2, B1, B3	T2, B1, B3	T2, B1, B3	T2, B1, B3	T2, B1, B3	T2, B1, B3	T2, B1, B3	I	T2, B1, B3	X
564		industri tangki, tandon air dan wadah dari logam	X	X	X	X	X	X	X	X	T2, B1	T2, B1	T2, B1	I	X	T2, B1, B3	T2, B1, B3	T2, B1, B3	T2, B1, B3	T2, B1, B3	T2, B1, B3	T2, B1, B3	T2, B1, B3	T2, B1, B3	T2, B1, B3	I	T2, B1, B3	X
565		industri generator uap, bukan ketel pemanas	X	X	X	X	X	X	X	X	T2, B1	T2, B1	T2, B1	I	X	T2, B1, B3	T2, B1, B3	T2, B1, B3	T2, B1, B3	T2, B1, B3	T2, B1, B3	T2, B1, B3	T2, B1, B3	T2, B1, B3	T2, B1, B3	I	T2, B1, B3	X
566		industri senjata dan amunisi	X	X	X	X	X	X	X	B1	B1	B1	B1	I	X	X	X	B1, B3	B1, B3	B1, B3	B1, B3	B1, B3	B1, B3	B1, B3	B1, B3	I	B1, B3	B1
567		industri penempaan, pengepresan, pencetakan dan pembentukan logam; metalurgi bubuk	X	X	X	X	X	X	X	X	T2, B1	T2, B1	T2, B1	I	X	T2, B1, B3	T2, B1, B3	T2, B1, B3	T2, B1, B3	T2, B1, B3	T2, B1, B3	T2, B1, B3	T2, B1, B3	T2, B1, B3	T2, B1, B3	I	T2, B1, B3	X
568		jasa industri untuk berbagai pengerjaan khusus logam dan barang dari logam	X	X	X	X	X	X	X	B1	B1	B1	B1	I	X	B1, B3	B1, B3	B1, B3	B1, B3	B1, B3	B1, B3	B1, B3	B1, B3	B1, B3	B1, B3	I	B1, B3	X
569		industri alat potong dan perkakas tangan untuk pertanian	X	X	X	X	X	X	X	X	T2, B1	T2, B1	T2, B1	I	X	T2, B1, B3	T2, B1, B3	T2, B1, B3	T2, B1, B3	T2, B1, B3	T2, B1, B3	T2, B1, B3	T2, B1, B3	T2, B1, B3	T2, B1, B3	I	T2, B1, B3	X
570		industri alat potong dan perkakas tangan untuk pertukangan	X	X	X	X	X	X	X	X	T2, B1	T2, B1	T2, B1	I	X	T2, B1, B3	T2, B1, B3	T2, B1, B3	T2, B1, B3	T2, B1, B3	T2, B1, B3	T2, B1, B3	T2, B1, B3	T2, B1, B3	T2, B1, B3	I	T2, B1, B3	X
571		industri alat potong dan perkakas tangan yang digunakan dalam rumah tangga	X	X	X	X	X	X	X	X	T2, B1	T2, B1	T2, B1	I	X	T2, B1, B3	T2, B1, B3	T2, B1, B3	T2, B1, B3	T2, B1, B3	T2, B1, B3	T2, B1, B3	T2, B1, B3	T2, B1, B3	T2, B1, B3	I	T2, B1, B3	X
572		industri peralatan umum	X	X	X	X	X	X	X	X	T2, B1	T2, B1	T2, B1	I	X	T2, B1, B3	T2, B1, B3	T2, B1, B3	T2, B1, B3	T2, B1, B3	T2, B1, B3	T2, B1, B3	T2, B1, B3	T2, B1, B3	T2, B1, B3	I	T2, B1, B3	X
573		industri ember, kaleng, drum dan wadah sejenis dari logam	X	X	X	X	X	X	X	X	T2, B1	T2, B1	T2, B1	I	X	T2, B1, B3	T2, B1, B3	T2, B1, B3	T2, B1, B3	T2, B1, B3	T2, B1, B3	T2, B1, B3	T2, B1, B3	T2, B1, B3	T2, B1, B3	I	T2, B1, B3	X
574		industri barang dari kawat dan paku, mur dan baut, bukan kabel logam	X	X	X	X	X	X	X	X	T2, B1	T2, B1	T2, B1	I	X	T2, B1, B3	T2, B1, B3	T2, B1, B3	T2, B1, B3	T2, B1, B3	T2, B1, B3	T2, B1, B3	T2, B1, B3	T2, B1, B3	T2, B1, B3	I	T2, B1, B3	X

Zona			Zona Badan Air (BA)	Zona Perlindungan Setempat (PS)	Zona Ruang Terbuka Hijau (RTH)				Zona Badan Jalan (BJ)	Zona Pertanian (P)				Zona Kawasan Peruntukan Industri (KPI)	Zona Pariwisata (W)	Zona Perumahan (R)			Zona Sarana Pelayanan Umum (SPU)				Zona Perdagangan dan Jasa (K)		Zona Perkantoran (KT)	Zona Peruntukan Lainnya (PL)	Zona Pengelolaan Persampahan (PP)	Zona Pertahanan & Keamanan (HK)
No.	Kelompok Kegiatan	Kegiatan KBLI	Badan Air (BA)	Perlindungan Setempat (PS)	Taman Kecamatan (RTH-3)	Taman Kelurahan (RTH-4)	Taman RW (RTH-5)	Pemakaman (RTH-7)	Badan Jalan (BJ)	Tanaman Pangan (P-1)	Hortikultura (P-2)	Perkebunan (P-3)	Peternakan (P-4)	Kawasan Peruntukan Industri (KPI)	Pariwisata (W)	Kepadatan Tinggi (R-2)	Kepadatan Sedang (R-3)	Kepadatan Rendah (R-4)	Skala Kota (SPU-1)	Skala Kecamatan (SPU-2)	Skala Kelurahan (SPU-3)	Skala RW (SPU-4)	Perdagangan dan Jasa Skala WP (K-2)	Perdagangan dan Jasa Skala SWP (K-3)	Zona Perkantoran (KT)	Pergudangan (PL-6)	Zona Pengelolaan Persampahan (PP)	Pertahanan & Keamanan (HK)
575		industri paku, mur dan baut	X	X	X	X	X	X	X	X	T2, B1	T2, B1	T2, B1	I	X	T2, B1, B3	T2, B1, B3	T2, B1, B3	T2, B1, B3	T2, B1, B3	T2, B1, B3	T2, B1, B3	T2, B1, B3	T2, B1, B3	T2, B1, B3	I	T2, B1, B3	X
576		industri brankas, filling kantor dan sejenisnya	X	X	X	X	X	X	X	X	T2, B1	T2, B1	T2, B1	I	X	T2, B1, B3	T2, B1, B3	T2, B1, B3	T2, B1, B3	T2, B1, B3	T2, B1, B3	T2, B1, B3	T2, B1, B3	T2, B1, B3	T2, B1, B3	I	T2, B1, B3	X
577		industri peralatn dapur dan peralatan meja dari logam	X	X	X	X	X	X	X	X	T2, B1	T2, B1	T2, B1	I	X	T2, B1, B3	T2, B1, B3	T2, B1, B3	T2, B1, B3	T2, B1, B3	T2, B1, B3	T2, B1, B3	T2, B1, B3	T2, B1, B3	T2, B1, B3	I	T2, B1, B3	X
578		industri keperluan rumah tangga dari Logam bukan peralatan dapur dan peralatan meja	X	X	X	X	X	X	X	X	T2, B1	T2, B1	T2, B1	I	X	T2, B1, B3	T2, B1, B3	T2, B1, B3	T2, B1, B3	T2, B1, B3	T2, B1, B3	T2, B1, B3	T2, B1, B3	T2, B1, B3	T2, B1, B3	I	T2, B1, B3	X
579		industri pembuatan profil	X	X	X	X	X	X	X	X	T2, B1	T2, B1	T2, B1	I	X	T2, B1, B3	T2, B1, B3	T2, B1, B3	T2, B1, B3	T2, B1, B3	T2, B1, B3	T2, B1, B3	T2, B1, B3	T2, B1, B3	T2, B1, B3	I	T2, B1, B3	X
580		industr lampu dari logam	X	X	X	X	X	X	X	X	T2, B1	T2, B1	T2, B1	I	X	T2, B1, B3	T2, B1, B3	T2, B1, B3	T2, B1, B3	T2, B1, B3	T2, B1, B3	T2, B1, B3	T2, B1, B3	T2, B1, B3	T2, B1, B3	I	T2, B1, B3	X
581		industri barang logam lainnya YTDL	X	X	X	X	X	X	X	X	T2, B1	T2, B1	T2, B1	I	X	T2, B1, B3	T2, B1, B3	T2, B1, B3	T2, B1, B3	T2, B1, B3	T2, B1, B3	T2, B1, B3	T2, B1, B3	T2, B1, B3	T2, B1, B3	I	T2, B1, B3	X
582		industri tabung elektron dan konektor elektronik	X	X	X	X	X	X	X	X	T2, B1	T2, B1	T2, B1	I	X	T2, B1, B3	T2, B1, B3	T2, B1, B3	T2, B1, B3	T2, B1, B3	T2, B1, B3	T2, B1, B3	T2, B1, B3	T2, B1, B3	T2, B1, B3	I	T2, B1, B3	X
583		industri semi konduktor dan komponen elektronik lainnya	X	X	X	X	X	X	X	X	T2, B1	T2, B1	T2, B1	I	X	T2, B1, B3	T2, B1, B3	T2, B1, B3	T2, B1, B3	T2, B1, B3	T2, B1, B3	T2, B1, B3	T2, B1, B3	T2, B1, B3	T2, B1, B3	I	T2, B1, B3	X
584		industri komputer dan/atau perakitan komputer	X	X	X	X	X	X	X	X	T2, B1	T2, B1	T2, B1	I	X	T2, B1, B3	T2, B1, B3	T2, B1, B3	T2, B1, B3	T2, B1, B3	T2, B1, B3	T2, B1, B3	T2, B1, B3	T2, B1, B3	T2, B1, B3	I	T2, B1, B3	X
585		industri perlengkapan komputer	X	X	X	X	X	X	X	X	T2, B1	T2, B1	T2, B1	I	X	T2, B1, B3	T2, B1, B3	T2, B1, B3	T2, B1, B3	T2, B1, B3	T2, B1, B3	T2, B1, B3	T2, B1, B3	T2, B1, B3	T2, B1, B3	I	T2, B1, B3	X
586		industri peralatan telepon dan faksimili	X	X	X	X	X	X	X	X	T2, B1	T2, B1	T2, B1	I	X	T2, B1, B3	T2, B1, B3	T2, B1, B3	T2, B1, B3	T2, B1, B3	T2, B1, B3	T2, B1, B3	T2, B1, B3	T2, B1, B3	T2, B1, B3	I	T2, B1, B3	X
587		industri peralatan komunikasi tanpa kabel (wireless)	X	X	X	X	X	X	X	X	T2, B1	T2, B1	T2, B1	I	X	T2, B1, B3	T2, B1, B3	T2, B1, B3	T2, B1, B3	T2, B1, B3	T2, B1, B3	T2, B1, B3	T2, B1, B3	T2, B1, B3	T2, B1, B3	I	T2, B1, B3	X
588		industri kartu cerdas	X	X	X	X	X	X	X	X	T2, B1	T2, B1	T2, B1	I	X	T2, B1, B3	T2, B1, B3	T2, B1, B3	T2, B1, B3	T2, B1, B3	T2, B1, B3	T2, B1, B3	T2, B1, B3	T2, B1, B3	T2, B1, B3	I	T2, B1, B3	X
589		industri peralatan komunikasi lainnya	X	X	X	X	X	X	X	X	T2, B1	T2, B1	T2, B1	I	X	T2, B1, B3	T2, B1, B3	T2, B1, B3	T2, B1, B3	T2, B1, B3	T2, B1, B3	T2, B1, B3	T2, B1, B3	T2, B1, B3	T2, B1, B3	I	T2, B1, B3	X

Zona			Zona Badan Air (BA)	Zona Perlindungan Setempat (PS)	Zona Ruang Terbuka Hijau (RTH)				Zona Badan Jalan (BJ)	Zona Pertanian (P)				Zona Kawasan Peruntukan Industri (KPI)	Zona Pariwisata (W)	Zona Perumahan (R)			Zona Sarana Pelayanan Umum (SPU)				Zona Perdagangan dan Jasa (K)		Zona Perkantoran (KT)	Zona Peruntukan Lainnya (PL)	Zona Pengelolaan Persampahan (PP)	Zona Pertahanan & Keamanan (HK)
No.	Kelompok Kegiatan	Kegiatan KBLI	Badan Air (BA)	Perlindungan Setempat (PS)	Taman Kecamatan (RTH-3)	Taman Kelurahan (RTH-4)	Taman RW (RTH-5)	Pemakaman (RTH-7)	Badan Jalan (BJ)	Tanaman Pangan (P-1)	Hortikultura (P-2)	Perkebunan (P-3)	Peternakan (P-4)	Kawasan Peruntukan Industri (KPI)	Pariwisata (W)	Kepadatan Tinggi (R-2)	Kepadatan Sedang (R-3)	Kepadatan Rendah (R-4)	Skala Kota (SPU-1)	Skala Kecamatan (SPU-2)	Skala Kelurahan (SPU-3)	Skala RW (SPU-4)	Perdagangan dan Jasa Skala WP (K-2)	Perdagangan dan Jasa Skala SWP (K-3)	Zona Perkantoran (KT)	Pergudangan (PL-6)	Zona Pengelolaan Persampahan (PP)	Pertahanan & Keamanan (HK)
590		industri televisi dan/atau perakitan televisi	X	X	X	X	X	X	X	X	T2, B1	T2, B1	T2, B1	I	X	T2, B1, B3	T2, B1, B3	T2, B1, B3	T2, B1, B3	T2, B1, B3	T2, B1, B3	T2, B1, B3	T2, B1, B3	T2, B1, B3	T2, B1, B3	I	T2, B1, B3	X
591		industri peralatn audio dan video elektronik lainnya	X	X	X	X	X	X	X	X	T2, B1	T2, B1	T2, B1	I	X	T2, B1, B3	T2, B1, B3	T2, B1, B3	T2, B1, B3	T2, B1, B3	T2, B1, B3	T2, B1, B3	T2, B1, B3	T2, B1, B3	T2, B1, B3	I	T2, B1, B3	X
592		industri peralatan audio dan video elektronik lainnya	X	X	X	X	X	X	X	X	T2, B1	T2, B1	T2, B1	I	X	T2, B1, B3	T2, B1, B3	T2, B1, B3	T2, B1, B3	T2, B1, B3	T2, B1, B3	T2, B1, B3	T2, B1, B3	T2, B1, B3	T2, B1, B3	I	T2, B1, B3	X
593		industri alat ukur dan alat uji manual	X	X	X	X	X	X	X	X	T2, B1	T2, B1	T2, B1	I	X	T2, B1, B3	T2, B1, B3	T2, B1, B3	T2, B1, B3	T2, B1, B3	T2, B1, B3	T2, B1, B3	T2, B1, B3	T2, B1, B3	T2, B1, B3	I	T2, B1, B3	X
594		industri alat ukur dan alat uji elektrik	X	X	X	X	X	X	X	X	T2, B1	T2, B1	T2, B1	I	X	T2, B1, B3	T2, B1, B3	T2, B1, B3	T2, B1, B3	T2, B1, B3	T2, B1, B3	T2, B1, B3	T2, B1, B3	T2, B1, B3	T2, B1, B3	I	T2, B1, B3	X
595		industri alat ukur dan alat uji elektronik	X	X	X	X	X	X	X	X	T2, B1	T2, B1	T2, B1	I	X	T2, B1, B3	T2, B1, B3	T2, B1, B3	T2, B1, B3	T2, B1, B3	T2, B1, B3	T2, B1, B3	T2, B1, B3	T2, B1, B3	T2, B1, B3	I	T2, B1, B3	X
596		industri alat uji dalam proses industri	X	X	X	X	X	X	X	X	T2, B1	T2, B1	T2, B1	I	X	T2, B1, B3	T2, B1, B3	T2, B1, B3	T2, B1, B3	T2, B1, B3	T2, B1, B3	T2, B1, B3	T2, B1, B3	T2, B1, B3	T2, B1, B3	I	T2, B1, B3	X
597		industri alat ukur waktu	X	X	X	X	X	X	X	X	T2, B1	T2, B1	T2, B1	I	X	T2, B1, B3	T2, B1, B3	T2, B1, B3	T2, B1, B3	T2, B1, B3	T2, B1, B3	T2, B1, B3	T2, B1, B3	T2, B1, B3	T2, B1, B3	I	T2, B1, B3	X
598		industri peralatan iridiasi/sinar x, perlengkaan dan sejenisnya	X	X	X	X	X	X	X	X	T2, B1	T2, B1	T2, B1	I	X	T2, B1, B3	T2, B1, B3	T2, B1, B3	T2, B1, B3	T2, B1, B3	T2, B1, B3	T2, B1, B3	T2, B1, B3	T2, B1, B3	T2, B1, B3	I	T2, B1, B3	X
599		industri peralatan elektromedikal dan elektroterapi	X	X	X	X	X	X	X	X	T2, B1	T2, B1	T2, B1	I	X	T2, B1, B3	T2, B1, B3	T2, B1, B3	T2, B1, B3	T2, B1, B3	T2, B1, B3	T2, B1, B3	T2, B1, B3	T2, B1, B3	T2, B1, B3	I	T2, B1, B3	X
600		industri peralatan fotografi	X	X	X	X	X	X	X	X	T2, B1	T2, B1	T2, B1	I	X	T2, B1, B3	T2, B1, B3	T2, B1, B3	T2, B1, B3	T2, B1, B3	T2, B1, B3	T2, B1, B3	T2, B1, B3	T2, B1, B3	T2, B1, B3	I	T2, B1, B3	X
601		industri kamera cinematografi proyektor dan perlengkapannya	X	X	X	X	X	X	X	X	T2, B1	T2, B1	T2, B1	I	X	T2, B1, B3	T2, B1, B3	T2, B1, B3	T2, B1, B3	T2, B1, B3	T2, B1, B3	T2, B1, B3	T2, B1, B3	T2, B1, B3	T2, B1, B3	I	T2, B1, B3	X
602		industri terpong dan instrumen optik bukan kacamata	X	X	X	X	X	X	X	X	T2, B1	T2, B1	T2, B1	I	X	T2, B1, B3	T2, B1, B3	T2, B1, B3	T2, B1, B3	T2, B1, B3	T2, B1, B3	T2, B1, B3	T2, B1, B3	T2, B1, B3	T2, B1, B3	I	T2, B1, B3	X
603		industri media magnetik dan media optik	X	X	X	X	X	X	X	X	T2, B1	T2, B1	T2, B1	I	X	T2, B1, B3	T2, B1, B3	T2, B1, B3	T2, B1, B3	T2, B1, B3	T2, B1, B3	T2, B1, B3	T2, B1, B3	T2, B1, B3	T2, B1, B3	I	T2, B1, B3	X
604		industri motor listrik	X	X	X	X	X	X	X	X	T2, B1	T2, B1	T2, B1	I	X	T2, B1, B3	T2, B1, B3	T2, B1, B3	T2, B1, B3	T2, B1, B3	T2, B1, B3	T2, B1, B3	T2, B1, B3	T2, B1, B3	T2, B1, B3	I	T2, B1, B3	X

Zona			Zona Badan Air (BA)	Zona Perlindungan Setempat (PS)	Zona Ruang Terbuka Hijau (RTH)				Zona Badan Jalan (BJ)	Zona Pertanian (P)				Zona Kawasan Peruntukan Industri (KPI)	Zona Pariwisata (W)	Zona Perumahan (R)			Zona Sarana Pelayanan Umum (SPU)				Zona Perdagangan dan Jasa (K)		Zona Perkantoran (KT)	Zona Peruntukan Lainnya (PL)	Zona Pengelolaan Persampahan (PP)	Zona Pertahanan & Keamanan (HK)
No.	Kelompok Kegiatan	Kegiatan KBLI	Badan Air (BA)	Perlindungan Setempat (PS)	Taman Kecamatan (RTH-3)	Taman Kelurahan (RTH-4)	Taman RW (RTH-5)	Pemakaman (RTH-7)	Badan Jalan (BJ)	Tanaman Pangan (P-1)	Hortikultura (P-2)	Perkebunan (P-3)	Peternakan (P-4)	Kawasan Peruntukan Industri (KPI)	Pariwisata (W)	Kepadatan Tinggi (R-2)	Kepadatan Sedang (R-3)	Kepadatan Rendah (R-4)	Skala Kota (SPU-1)	Skala Kecamatan (SPU-2)	Skala Kelurahan (SPU-3)	Skala RW (SPU-4)	Perdagangan dan Jasa Skala WP (K-2)	Perdagangan dan Jasa Skala SWP (K-3)	Zona Perkantoran (KT)	Pergudangan (PL-6)	Zona Pengelolaan Persampahan (PP)	Pertahanan & Keamanan (HK)
605		industri mesin pembangkit lisrik	X	X	X	X	X	X	X	X	T2, B1	T2, B1	T2, B1	I	X	T2, B1, B3	T2, B1, B3	T2, B1, B3	T2, B1, B3	T2, B1, B3	T2, B1, B3	T2, B1, B3	T2, B1, B3	T2, B1, B3	T2, B1, B3	I	T2, B1, B3	X
606		industri pengubah tegangan (tranformator), pengubah arus (rectifier), dan pengontrol tegangan	X	X	X	X	X	X	X	X	T2, B1	T2, B1	T2, B1	I	X	T2, B1, B3	T2, B1, B3	T2, B1, B3	T2, B1, B3	T2, B1, B3	T2, B1, B3	T2, B1, B3	T2, B1, B3	T2, B1, B3	T2, B1, B3	I	T2, B1, B3	X
607		industri peralatan pengontrol dan pendistribusian listrik	X	X	X	X	X	X	X	X	T2, B1	T2, B1	T2, B1	I	X	T2, B1, B3	T2, B1, B3	T2, B1, B3	T2, B1, B3	T2, B1, B3	T2, B1, B3	T2, B1, B3	T2, B1, B3	T2, B1, B3	T2, B1, B3	I	T2, B1, B3	X
608		industri batu batrai	X	X	X	X	X	X	X	X	T2, B1	T2, B1	T2, B1	I	X	T2, B1, B3	T2, B1, B3	T2, B1, B3	T2, B1, B3	T2, B1, B3	T2, B1, B3	T2, B1, B3	T2, B1, B3	T2, B1, B3	T2, B1, B3	I	T2, B1, B3	X
609		industri akumulator lsitrik	X	X	X	X	X	X	X	X	T2, B1	T2, B1	T2, B1	I	X	T2, B1, B3	T2, B1, B3	T2, B1, B3	T2, B1, B3	T2, B1, B3	T2, B1, B3	T2, B1, B3	T2, B1, B3	T2, B1, B3	T2, B1, B3	I	T2, B1, B3	X
610		industri batrai untuk kendaraan bermotor listrik	X	X	X	X	X	X	X	X	T2, B1	T2, B1	T2, B1	I	X	T2, B1, B3	T2, B1, B3	T2, B1, B3	T2, B1, B3	T2, B1, B3	T2, B1, B3	T2, B1, B3	T2, B1, B3	T2, B1, B3	T2, B1, B3	I	T2, B1, B3	X
611		industri kabel serat optik	X	X	X	X	X	X	X	X	T2, B1	T2, B1	T2, B1	I	X	T2, B1, B3	T2, B1, B3	T2, B1, B3	T2, B1, B3	T2, B1, B3	T2, B1, B3	T2, B1, B3	T2, B1, B3	T2, B1, B3	T2, B1, B3	I	T2, B1, B3	X
612		industri kabel listrik dan elektronik lainnya	X	X	X	X	X	X	X	X	T2, B1	T2, B1	T2, B1	I	X	T2, B1, B3	T2, B1, B3	T2, B1, B3	T2, B1, B3	T2, B1, B3	T2, B1, B3	T2, B1, B3	T2, B1, B3	T2, B1, B3	T2, B1, B3	I	T2, B1, B3	X
613		industri perlengkapan kabel	X	X	X	X	X	X	X	X	T2, B1	T2, B1	T2, B1	I	X	T2, B1, B3	T2, B1, B3	T2, B1, B3	T2, B1, B3	T2, B1, B3	T2, B1, B3	T2, B1, B3	T2, B1, B3	T2, B1, B3	T2, B1, B3	I	T2, B1, B3	X
614		industri bola lampu pijar, lampu penerangan terpusat dan lampu ultraviolet	X	X	X	X	X	X	X	X	T2, B1	T2, B1	T2, B1	I	X	T2, B1, B3	T2, B1, B3	T2, B1, B3	T2, B1, B3	T2, B1, B3	T2, B1, B3	T2, B1, B3	T2, B1, B3	T2, B1, B3	T2, B1, B3	I	T2, B1, B3	X
615		industri lampu tabung gas (lampu pembuang listrik)	X	X	X	X	X	X	X	X	T2, B1	T2, B1	T2, B1	I	X	T2, B1, B3	T2, B1, B3	T2, B1, B3	T2, B1, B3	T2, B1, B3	T2, B1, B3	T2, B1, B3	T2, B1, B3	T2, B1, B3	T2, B1, B3	I	T2, B1, B3	X
616		Industri peralatan penerangan untuk alat transportasi	X	X	X	X	X	X	X	X	T2, B1	T2, B1	T2, B1	I	X	T2, B1, B3	T2, B1, B3	T2, B1, B3	T2, B1, B3	T2, B1, B3	T2, B1, B3	T2, B1, B3	T2, B1, B3	T2, B1, B3	T2, B1, B3	I	T2, B1, B3	X
617		industri lampu LED	X	X	X	X	X	X	X	X	T2, B1	T2, B1	T2, B1	I	X	T2, B1, B3	T2, B1, B3	T2, B1, B3	T2, B1, B3	T2, B1, B3	T2, B1, B3	T2, B1, B3	T2, B1, B3	T2, B1, B3	T2, B1, B3	I	T2, B1, B3	X
618		industri peralatan penerangan lainnya	X	X	X	X	X	X	X	X	T2, B1	T2, B1	T2, B1	I	X	T2, B1, B3	T2, B1, B3	T2, B1, B3	T2, B1, B3	T2, B1, B3	T2, B1, B3	T2, B1, B3	T2, B1, B3	T2, B1, B3	T2, B1, B3	I	T2, B1, B3	X
619		Industri Peralatan Listrik Rumah Tangga	X	X	X	X	X	X	X	X	T2, B1	T2, B1	T2, B1	I	X	T2, B1, B3	T2, B1, B3	T2, B1, B3	T2, B1, B3	T2, B1, B3	T2, B1, B3	T2, B1, B3	T2, B1, B3	T2, B1, B3	T2, B1, B3	I	T2, B1, B3	X

Zona			Zona Badan Air (BA)	Zona Perlindungan Setempat (PS)	Zona Ruang Terbuka Hijau (RTH)				Zona Badan Jalan (BJ)	Zona Pertanian (P)				Zona Kawasan Peruntukan Industri (KPI)	Zona Pariwisata (W)	Zona Perumahan (R)			Zona Sarana Pelayanan Umum (SPU)				Zona Perdagangan dan Jasa (K)		Zona Perkantoran (KT)	Zona Peruntukan Lainnya (PL)	Zona Pengelolaan Persampahan (PP)	Zona Pertahanan & Keamanan (HK)
No.	Kelompok Kegiatan	Kegiatan KBLI	Badan Air (BA)	Perlindungan Setempat (PS)	Taman Kecamatan (RTH-3)	Taman Kelurahan (RTH-4)	Taman RW (RTH-5)	Pemakaman (RTH-7)	Badan Jalan (BJ)	Tanaman Pangan (P-1)	Hortikultura (P-2)	Perkebunan (P-3)	Peternakan (P-4)	Kawasan Peruntukan Industri (KPI)	Pariwisata (W)	Kepadatan Tinggi (R-2)	Kepadatan Sedang (R-3)	Kepadatan Rendah (R-4)	Skala Kota (SPU-1)	Skala Kecamatan (SPU-2)	Skala Kelurahan (SPU-3)	Skala RW (SPU-4)	Perdagangan dan Jasa Skala WP (K-2)	Perdagangan dan Jasa Skala SWP (K-3)	Zona Perkantoran (KT)	Pergudangan (PL-6)	Zona Pengelolaan Persampahan (PP)	Pertahanan & Keamanan (HK)
620		Industri Peralatan Elektrotermal Rumah Tangga	X	X	X	X	X	X	X	X	T2, B1	T2, B1	T2, B1	I	X	T2, B1, B3	T2, B1, B3	T2, B1, B3	T2, B1, B3	T2, B1, B3	T2, B1, B3	T2, B1, B3	T2, B1, B3	T2, B1, B3	T2, B1, B3	I	T2, B1, B3	X
621		Industri Peralatan Pemanas Dan Masak Bukan Listrik Rumah Tangga	X	X	X	X	X	X	X	X	T2, B1	T2, B1	T2, B1	I	X	T2, B1, B3	T2, B1, B3	T2, B1, B3	T2, B1, B3	T2, B1, B3	T2, B1, B3	T2, B1, B3	T2, B1, B3	T2, B1, B3	T2, B1, B3	I	T2, B1, B3	X
622		Industri Peralatan Listrik Lainnya	X	X	X	X	X	X	X	X	T2, B1	T2, B1	T2, B1	I	X	T2, B1, B3	T2, B1, B3	T2, B1, B3	T2, B1, B3	T2, B1, B3	T2, B1, B3	T2, B1, B3	T2, B1, B3	T2, B1, B3	T2, B1, B3	I	T2, B1, B3	X
623		Industri Mesin Uap, Turbin Dan Kincir	X	X	X	X	X	X	X	X	T2, B1	T2, B1	T2, B1	I	X	T2, B1, B3	T2, B1, B3	T2, B1, B3	T2, B1, B3	T2, B1, B3	T2, B1, B3	T2, B1, B3	T2, B1, B3	T2, B1, B3	T2, B1, B3	I	T2, B1, B3	X
624		Industri Motor Pembakaran Dalam	X	X	X	X	X	X	X	X	T2, B1	T2, B1	T2, B1	I	X	T2, B1, B3	T2, B1, B3	T2, B1, B3	T2, B1, B3	T2, B1, B3	T2, B1, B3	T2, B1, B3	T2, B1, B3	T2, B1, B3	T2, B1, B3	I	T2, B1, B3	X
625		Industri Komponen Dan Suku Cadang Mesin Dan Turbin	X	X	X	X	X	X	X	X	T2, B1	T2, B1	T2, B1	I	X	T2, B1, B3	T2, B1, B3	T2, B1, B3	T2, B1, B3	T2, B1, B3	T2, B1, B3	T2, B1, B3	T2, B1, B3	T2, B1, B3	T2, B1, B3	I	T2, B1, B3	X
626		Industri Peralatan Tenaga Zat Cair Dan Gas	X	X	X	X	X	X	X	X	T2, B1	T2, B1	T2, B1	I	X	T2, B1, B3	T2, B1, B3	T2, B1, B3	T2, B1, B3	T2, B1, B3	T2, B1, B3	T2, B1, B3	T2, B1, B3	T2, B1, B3	T2, B1, B3	I	T2, B1, B3	X
627		Industri Pompa Lainnya, Kompresor, Kran Dan Klep/Katup	X	X	X	X	X	X	X	X	T2, B1	T2, B1	T2, B1	I	X	T2, B1, B3	T2, B1, B3	T2, B1, B3	T2, B1, B3	T2, B1, B3	T2, B1, B3	T2, B1, B3	T2, B1, B3	T2, B1, B3	T2, B1, B3	I	T2, B1, B3	X
628		Industri Bearing, Roda Gigi Dan Elemen Penggerak Mesin	X	X	X	X	X	X	X	X	T2, B1	T2, B1	T2, B1	I	X	T2, B1, B3	T2, B1, B3	T2, B1, B3	T2, B1, B3	T2, B1, B3	T2, B1, B3	T2, B1, B3	T2, B1, B3	T2, B1, B3	T2, B1, B3	I	T2, B1, B3	X
629		Industri Oven, Perapian Dan Tungku Pembakar Sejenis Yang Tidak Menggunakan Arus Listrik	X	X	X	X	X	X	X	X	T2, B1	T2, B1	T2, B1	I	X	T2, B1, B3	T2, B1, B3	T2, B1, B3	T2, B1, B3	T2, B1, B3	T2, B1, B3	T2, B1, B3	T2, B1, B3	T2, B1, B3	T2, B1, B3	I	T2, B1, B3	X
630		Industri Oven, Perapian Dan Tungku Pembakar Sejenis Yang Menggunakan Arus Listrik	X	X	X	X	X	X	X	X	T2, B1	T2, B1	T2, B1	I	X	T2, B1, B3	T2, B1, B3	T2, B1, B3	T2, B1, B3	T2, B1, B3	T2, B1, B3	T2, B1, B3	T2, B1, B3	T2, B1, B3	T2, B1, B3	I	T2, B1, B3	X
631		Industri Alat Pengangkat Dan Pemindah	X	X	X	X	X	X	X	X	T2, B1	T2, B1	T2, B1	I	X	T2, B1, B3	T2, B1, B3	T2, B1, B3	T2, B1, B3	T2, B1, B3	T2, B1, B3	T2, B1, B3	T2, B1, B3	T2, B1, B3	T2, B1, B3	I	T2, B1, B3	X
632		Industri Mesin Kantor Dan Akuntansi Manual	X	X	X	X	X	X	X	X	T2, B1	T2, B1	T2, B1	I	X	T2, B1, B3	T2, B1, B3	T2, B1, B3	T2, B1, B3	T2, B1, B3	T2, B1, B3	T2, B1, B3	T2, B1, B3	T2, B1, B3	T2, B1, B3	I	T2, B1, B3	X
633		Industri Mesin Kantor Dan Akuntansi Elektrik	X	X	X	X	X	X	X	X	T2, B1	T2, B1	T2, B1	I	X	T2, B1, B3	T2, B1, B3	T2, B1, B3	T2, B1, B3	T2, B1, B3	T2, B1, B3	T2, B1, B3	T2, B1, B3	T2, B1, B3	T2, B1, B3	I	T2, B1, B3	X
634		Industri Mesin Kantor Dan Akuntansi Elektronik	X	X	X	X	X	X	X	X	T2, B1	T2, B1	T2, B1	I	X	T2, B1, B3	T2, B1, B3	T2, B1, B3	T2, B1, B3	T2, B1, B3	T2, B1, B3	T2, B1, B3	T2, B1, B3	T2, B1, B3	T2, B1, B3	I	T2, B1, B3	X

Zona			Zona Badan Air (BA)	Zona Perlindungan Setempat (PS)	Zona Ruang Terbuka Hijau (RTH)				Zona Badan Jalan (BJ)	Zona Pertanian (P)				Zona Kawasan Peruntukan Industri (KPI)	Zona Pariwisata (W)	Zona Perumahan (R)			Zona Sarana Pelayanan Umum (SPU)				Zona Perdagangan dan Jasa (K)		Zona Perkantoran (KT)	Zona Peruntukan Lainnya (PL)	Zona Pengelolaan Persampahan (PP)	Zona Pertahanan & Keamanan (HK)
No.	Kelompok Kegiatan	Kegiatan KBLI	Badan Air (BA)	Perlindungan Setempat (PS)	Taman Kecamatan (RTH-3)	Taman Kelurahan (RTH-4)	Taman RW (RTH-5)	Pemakaman (RTH-7)	Badan Jalan (BJ)	Tanaman Pangan (P-1)	Hortikultura (P-2)	Perkebunan (P-3)	Peternakan (P-4)	Kawasan Peruntukan Industri (KPI)	Pariwisata (W)	Kepadatan Tinggi (R-2)	Kepadatan Sedang (R-3)	Kepadatan Rendah (R-4)	Skala Kota (SPU-1)	Skala Kecamatan (SPU-2)	Skala Kelurahan (SPU-3)	Skala RW (SPU-4)	Perdagangan dan Jasa Skala WP (K-2)	Perdagangan dan Jasa Skala SWP (K-3)	Zona Perkantoran (KT)	Pergudangan (PL-6)	Zona Pengelolaan Persampahan (PP)	Pertahanan & Keamanan (HK)
635		Industri Mesin Fotocopi	X	X	X	X	X	X	X	X	T2, B1	T2, B1	T2, B1	I	X	T2, B1, B3	T2, B1, B3	T2, B1, B3	T2, B1, B3	T2, B1, B3	T2, B1, B3	T2, B1, B3	T2, B1, B3	T2, B1, B3	T2, B1, B3	I	T2, B1, B3	X
636		Industri Mesin Dan Peralatan Kantor Lainnya	X	X	X	X	X	X	X	X	T2, B1	T2, B1	T2, B1	I	X	T2, B1, B3	T2, B1, B3	T2, B1, B3	T2, B1, B3	T2, B1, B3	T2, B1, B3	T2, B1, B3	T2, B1, B3	T2, B1, B3	T2, B1, B3	I	T2, B1, B3	X
637		Industri Perkakas Tangan Yang Digerakkan Tenaga	X	X	X	X	X	X	X	X	T2, B1	T2, B1	T2, B1	I	X	T2, B1, B3	T2, B1, B3	T2, B1, B3	T2, B1, B3	T2, B1, B3	T2, B1, B3	T2, B1, B3	T2, B1, B3	T2, B1, B3	T2, B1, B3	I	T2, B1, B3	X
638		Industri Mesin Untuk Pembungkus, Pembotolan Dan Pengalengan	X	X	X	X	X	X	X	X	T2, B1	T2, B1	T2, B1	I	X	T2, B1, B3	T2, B1, B3	T2, B1, B3	T2, B1, B3	T2, B1, B3	T2, B1, B3	T2, B1, B3	T2, B1, B3	T2, B1, B3	T2, B1, B3	I	T2, B1, B3	X
639		Industri Mesin Timbangan	X	X	X	X	X	X	X	X	T2, B1	T2, B1	T2, B1	I	X	T2, B1, B3	T2, B1, B3	T2, B1, B3	T2, B1, B3	T2, B1, B3	T2, B1, B3	T2, B1, B3	T2, B1, B3	T2, B1, B3	T2, B1, B3	I	T2, B1, B3	X
640		Industri Mesin Pendingin	X	X	X	X	X	X	X	X	T2, B1	T2, B1	T2, B1	I	X	T2, B1, B3	T2, B1, B3	T2, B1, B3	T2, B1, B3	T2, B1, B3	T2, B1, B3	T2, B1, B3	T2, B1, B3	T2, B1, B3	T2, B1, B3	I	T2, B1, B3	X
641		Industri Mesin Untuk Keperluan Umum Lainnya YTDL	X	X	X	X	X	X	X	X	T2, B1	T2, B1	T2, B1	I	X	T2, B1, B3	T2, B1, B3	T2, B1, B3	T2, B1, B3	T2, B1, B3	T2, B1, B3	T2, B1, B3	T2, B1, B3	T2, B1, B3	T2, B1, B3	I	T2, B1, B3	X
642		Industri Mesin Pertanian Dan Kehutanan	X	X	X	X	X	X	X	X	T2, B1	T2, B1	T2, B1	I	X	T2, B1, B3	T2, B1, B3	T2, B1, B3	T2, B1, B3	T2, B1, B3	T2, B1, B3	T2, B1, B3	T2, B1, B3	T2, B1, B3	T2, B1, B3	I	T2, B1, B3	X
643		Industri Mesin Dan Perkakas Mesin Untuk Pengerjaan Logam	X	X	X	X	X	X	X	X	T2, B1	T2, B1	T2, B1	I	X	T2, B1, B3	T2, B1, B3	T2, B1, B3	T2, B1, B3	T2, B1, B3	T2, B1, B3	T2, B1, B3	T2, B1, B3	T2, B1, B3	T2, B1, B3	I	T2, B1, B3	X
644		Industri Mesin Dan Perkakas Mesin Untuk Pengerjaan Kayu	X	X	X	X	X	X	X	X	T2, B1	T2, B1	T2, B1	I	X	T2, B1, B3	T2, B1, B3	T2, B1, B3	T2, B1, B3	T2, B1, B3	T2, B1, B3	T2, B1, B3	T2, B1, B3	T2, B1, B3	T2, B1, B3	I	T2, B1, B3	X
645		Industri Mesin Dan Perkakas Mesin Untuk Pengerjaan Bahan Bukan Logam Dan Kayu	X	X	X	X	X	X	X	X	T2, B1	T2, B1	T2, B1	I	X	T2, B1, B3	T2, B1, B3	T2, B1, B3	T2, B1, B3	T2, B1, B3	T2, B1, B3	T2, B1, B3	T2, B1, B3	T2, B1, B3	T2, B1, B3	I	T2, B1, B3	X
646		Industri Mesin Dan Perkakas Mesin Untuk Pengelasan Yang Menggunakan Arus Listrik	X	X	X	X	X	X	X	X	T2, B1	T2, B1	T2, B1	I	X	T2, B1, B3	T2, B1, B3	T2, B1, B3	T2, B1, B3	T2, B1, B3	T2, B1, B3	T2, B1, B3	T2, B1, B3	T2, B1, B3	T2, B1, B3	I	T2, B1, B3	X
647		Industri Mesin Metalurgi	X	X	X	X	X	X	X	X	T2, B1	T2, B1	T2, B1	I	X	T2, B1, B3	T2, B1, B3	T2, B1, B3	T2, B1, B3	T2, B1, B3	T2, B1, B3	T2, B1, B3	T2, B1, B3	T2, B1, B3	T2, B1, B3	I	T2, B1, B3	X
648		Industri Mesin Penambangan, Penggalian Dan Konstruksi	X	X	X	X	X	X	X	X	T2, B1	T2, B1	T2, B1	I	X	T2, B1, B3	T2, B1, B3	T2, B1, B3	T2, B1, B3	T2, B1, B3	T2, B1, B3	T2, B1, B3	T2, B1, B3	T2, B1, B3	T2, B1, B3	I	T2, B1, B3	X
649		Industri Mesin Pengolahan Makanan, Minuman Dan Tembakau	X	X	X	X	X	X	X	X	T2, B1	T2, B1	T2, B1	I	X	T2, B1, B3	T2, B1, B3	T2, B1, B3	T2, B1, B3	T2, B1, B3	T2, B1, B3	T2, B1, B3	T2, B1, B3	T2, B1, B3	T2, B1, B3	I	T2, B1, B3	X

Zona			Zona Badan Air (BA)	Zona Perlindungan Setempat (PS)	Zona Ruang Terbuka Hijau (RTH)				Zona Badan Jalan (BJ)	Zona Pertanian (P)				Zona Kawasan Peruntukan Industri (KPI)	Zona Pariwisata (W)	Zona Perumahan (R)			Zona Sarana Pelayanan Umum (SPU)				Zona Perdagangan dan Jasa (K)		Zona Perkantoran (KT)	Zona Peruntukan Lainnya (PL)	Zona Pengelolaan Persampahan (PP)	Zona Pertahanan & Keamanan (HK)
No.	Kelompok Kegiatan	Kegiatan KBLI	Badan Air (BA)	Perlindungan Setempat (PS)	Taman Kecamatan (RTH-3)	Taman Kelurahan (RTH-4)	Taman RW (RTH-5)	Pemakaman (RTH-7)	Badan Jalan (BJ)	Tanaman Pangan (P-1)	Hortikultura (P-2)	Perkebunan (P-3)	Peternakan (P-4)	Kawasan Peruntukan Industri (KPI)	Pariwisata (W)	Kepadatan Tinggi (R-2)	Kepadatan Sedang (R-3)	Kepadatan Rendah (R-4)	Skala Kota (SPU-1)	Skala Kecamatan (SPU-2)	Skala Kelurahan (SPU-3)	Skala RW (SPU-4)	Perdagangan dan Jasa Skala WP (K-2)	Perdagangan dan Jasa Skala SWP (K-3)	Zona Perkantoran (KT)	Pergudangan (PL-6)	Zona Pengelolaan Persampahan (PP)	Pertahanan & Keamanan (HK)
650		Industri Kabinet Mesin Jahit	X	X	X	X	X	X	X	X	T2, B1	T2, B1	T2, B1	I	X	T2, B1, B3	T2, B1, B3	T2, B1, B3	T2, B1, B3	T2, B1, B3	T2, B1, B3	T2, B1, B3	T2, B1, B3	T2, B1, B3	T2, B1, B3	T2, B1, B3	I	T2, B1, B3	X
651		Industri Mesin Jahit Serta Mesin Cuci Dan Mesin Pengering Untuk Keperluan Niaga	X	X	X	X	X	X	X	X	T2, B1	T2, B1	T2, B1	I	X	T2, B1, B3	T2, B1, B3	T2, B1, B3	T2, B1, B3	T2, B1, B3	T2, B1, B3	T2, B1, B3	T2, B1, B3	T2, B1, B3	T2, B1, B3	T2, B1, B3	I	T2, B1, B3	X
652		Industri Mesin Tekstil	X	X	X	X	X	X	X	X	T2, B1	T2, B1	T2, B1	I	X	T2, B1, B3	T2, B1, B3	T2, B1, B3	T2, B1, B3	T2, B1, B3	T2, B1, B3	T2, B1, B3	T2, B1, B3	T2, B1, B3	T2, B1, B3	T2, B1, B3	I	T2, B1, B3	X
653		Industri Jarum Mesin Jahit, Rajut, Bordir Dan Sejenisnya	X	X	X	X	X	X	X	X	T2, B1	T2, B1	T2, B1	I	X	T2, B1, B3	T2, B1, B3	T2, B1, B3	T2, B1, B3	T2, B1, B3	T2, B1, B3	T2, B1, B3	T2, B1, B3	T2, B1, B3	T2, B1, B3	T2, B1, B3	I	T2, B1, B3	X
654		Industri Mesin Penyiapan Dan Pembuatan Produk Kulit	X	X	X	X	X	X	X	X	T2, B1	T2, B1	T2, B1	I	X	T2, B1, B3	T2, B1, B3	T2, B1, B3	T2, B1, B3	T2, B1, B3	T2, B1, B3	T2, B1, B3	T2, B1, B3	T2, B1, B3	T2, B1, B3	T2, B1, B3	I	T2, B1, B3	X
655		Industri Mesin Percetakan	X	X	X	X	X	X	X	X	T2, B1	T2, B1	T2, B1	I	X	T2, B1, B3	T2, B1, B3	T2, B1, B3	T2, B1, B3	T2, B1, B3	T2, B1, B3	T2, B1, B3	T2, B1, B3	T2, B1, B3	T2, B1, B3	T2, B1, B3	I	T2, B1, B3	X
656		Industri Mesin Pabrik Kertas	X	X	X	X	X	X	X	X	T2, B1	T2, B1	T2, B1	I	X	T2, B1, B3	T2, B1, B3	T2, B1, B3	T2, B1, B3	T2, B1, B3	T2, B1, B3	T2, B1, B3	T2, B1, B3	T2, B1, B3	T2, B1, B3	T2, B1, B3	I	T2, B1, B3	X
657		Industri Mesin Keperluan Khusus Lainnya	X	X	X	X	X	X	X	X	T2, B1	T2, B1	T2, B1	I	X	T2, B1, B3	T2, B1, B3	T2, B1, B3	T2, B1, B3	T2, B1, B3	T2, B1, B3	T2, B1, B3	T2, B1, B3	T2, B1, B3	T2, B1, B3	T2, B1, B3	I	T2, B1, B3	X
658		Industri Kendaraan Bermotor Roda Empat Atau Lebih	X	X	X	X	X	X	X	X	T2, B1	T2, B1	T2, B1	I	X	T2, B1, B3	T2, B1, B3	T2, B1, B3	T2, B1, B3	T2, B1, B3	T2, B1, B3	T2, B1, B3	T2, B1, B3	T2, B1, B3	T2, B1, B3	T2, B1, B3	I	T2, B1, B3	X
659		Industri Kendaraan Multiguna Pedesaan	X	X	X	X	X	X	X	X	T2, B1	T2, B1	T2, B1	I	X	T2, B1, B3	T2, B1, B3	T2, B1, B3	T2, B1, B3	T2, B1, B3	T2, B1, B3	T2, B1, B3	T2, B1, B3	T2, B1, B3	T2, B1, B3	T2, B1, B3	I	T2, B1, B3	X
660		Industri Karoseri Kendaraan Bermotor Roda Empat Atau Lebih Dan Industri Trailer Dan Semi Trailer	X	X	X	X	X	X	X	X	T2, B1	T2, B1	T2, B1	I	X	T2, B1, B3	T2, B1, B3	T2, B1, B3	T2, B1, B3	T2, B1, B3	T2, B1, B3	T2, B1, B3	T2, B1, B3	T2, B1, B3	T2, B1, B3	T2, B1, B3	I	T2, B1, B3	X
661		Industri Suku Cadang Dan Aksesori Kendaraan Bermotor Roda Empat Atau Lebih	X	X	X	X	X	X	X	X	T2, B1	T2, B1	T2, B1	I	X	T2, B1, B3	T2, B1, B3	T2, B1, B3	T2, B1, B3	T2, B1, B3	T2, B1, B3	T2, B1, B3	T2, B1, B3	T2, B1, B3	T2, B1, B3	T2, B1, B3	I	T2, B1, B3	X
662		Industri Kapal Dan Perahu	X	X	X	X	X	X	X	B1	B1	B1	B1	I	X	B1, B3	B1, B3	B1, B3	B1, B3	B1, B3	B1, B3	B1, B3	B1, B3	B1, B3	B1, B3	B1, B3	I	B1, B3	X
663		Industri Bangunan Lepas Pantai Dan Bangunan Terapung	X	X	X	X	X	X	X	X	T2, B1	T2, B1	T2, B1	I	X	T2, B1, B3	T2, B1, B3	T2, B1, B3	T2, B1, B3	T2, B1, B3	T2, B1, B3	T2, B1, B3	T2, B1, B3	T2, B1, B3	T2, B1, B3	T2, B1, B3	I	T2, B1, B3	X
664		Industri Peralatan, Perlengkapan Dan Bagian Kapal	X	X	X	X	X	X	X	X	T2, B1	T2, B1	T2, B1	I	X	T2, B1, B3	T2, B1, B3	T2, B1, B3	T2, B1, B3	T2, B1, B3	T2, B1, B3	T2, B1, B3	T2, B1, B3	T2, B1, B3	T2, B1, B3	T2, B1, B3	I	T2, B1, B3	X
665		Industri Pembuatan Kapal Dan Perahu Untuk Tujuan Wisata Atau Rekreasi Dan Olahraga	X	X	X	X	X	X	X	B1	B1	B1	B1	I	X	B1, B3	B1, B3	B1, B3	B1, B3	B1, B3	B1, B3	B1, B3	B1, B3	B1, B3	B1, B3	B1, B3	I	B1, B3	X

Zona			Zona Badan Air (BA)	Zona Perlindungan Setempat (PS)	Zona Ruang Terbuka Hijau (RTH)				Zona Badan Jalan (BJ)	Zona Pertanian (P)				Zona Kawasan Peruntukan Industri (KPI)	Zona Pariwisata (W)	Zona Perumahan (R)			Zona Sarana Pelayanan Umum (SPU)				Zona Perdagangan dan Jasa (K)		Zona Perkantoran (KT)	Zona Peruntukan Lainnya (PL)	Zona Pengelolaan Persampahan (PP)	Zona Pertahanan & Keamanan (HK)
No.	Kelompok Kegiatan	Kegiatan KBLI	Badan Air (BA)	Perlindungan Setempat (PS)	Taman Kecamatan (RTH-3)	Taman Kelurahan (RTH-4)	Taman RW (RTH-5)	Pemakaman (RTH-7)	Badan Jalan (BJ)	Tanaman Pangan (P-1)	Hortikultura (P-2)	Perkebunan (P-3)	Peternakan (P-4)	Kawasan Peruntukan Industri (KPI)	Pariwisata (W)	Kepadatan Tinggi (R-2)	Kepadatan Sedang (R-3)	Kepadatan Rendah (R-4)	Skala Kota (SPU-1)	Skala Kecamatan (SPU-2)	Skala Kelurahan (SPU-3)	Skala RW (SPU-4)	Perdagangan dan Jasa Skala WP (K-2)	Perdagangan dan Jasa Skala SWP (K-3)	Zona Perkantoran (KT)	Pergudangan (PL-6)	Zona Pengelolaan Persampahan (PP)	Pertahanan & Keamanan (HK)
666		Industri Lokomotif Dan Gerbong Kereta	X	X	X	X	X	X	X	X	T2, B1	T2, B1	T2, B1	I	X	T2, B1, B3	T2, B1, B3	T2, B1, B3	T2, B1, B3	T2, B1, B3	T2, B1, B3	T2, B1, B3	T2, B1, B3	T2, B1, B3	T2, B1, B3	T2, B1, B3	I	T2, B1, B3	X
667		Industri Pesawat Terbang Dan Perlengkapannya	X	X	X	X	X	X	X	X	T2, B1	T2, B1	T2, B1	I	X	T2, B1, B3	T2, B1, B3	T2, B1, B3	T2, B1, B3	T2, B1, B3	T2, B1, B3	T2, B1, B3	T2, B1, B3	T2, B1, B3	T2, B1, B3	T2, B1, B3	I	T2, B1, B3	X
668		Industri Kendaraan Perang	X	X	X	X	X	X	X	X	T2, B1	T2, B1	T2, B1	I	X	T2, B1, B3	T2, B1, B3	T2, B1, B3	T2, B1, B3	T2, B1, B3	T2, B1, B3	T2, B1, B3	T2, B1, B3	T2, B1, B3	T2, B1, B3	T2, B1, B3	I	T2, B1, B3	X
669		Industri Sepeda Motor Roda Dua Dan Tiga	X	X	X	X	X	X	X	X	T2, B1	T2, B1	T2, B1	I	X	T2, B1, B3	T2, B1, B3	T2, B1, B3	T2, B1, B3	T2, B1, B3	T2, B1, B3	T2, B1, B3	T2, B1, B3	T2, B1, B3	T2, B1, B3	T2, B1, B3	I	T2, B1, B3	X
670		Industri Komponen Dan Perlengkapan Sepeda Motor Roda Dua Dan Tiga	X	X	X	X	X	X	X	X	T2, B1	T2, B1	T2, B1	I	X	T2, B1, B3	T2, B1, B3	T2, B1, B3	T2, B1, B3	T2, B1, B3	T2, B1, B3	T2, B1, B3	T2, B1, B3	T2, B1, B3	T2, B1, B3	T2, B1, B3	I	T2, B1, B3	X
671		Industri Sepeda Dan Kursi Roda Termasuk Becak	X	X	X	X	X	X	X	X	T2, B1	T2, B1	T2, B1	I	X	T2, B1, B3	T2, B1, B3	T2, B1, B3	T2, B1, B3	T2, B1, B3	T2, B1, B3	T2, B1, B3	T2, B1, B3	T2, B1, B3	T2, B1, B3	T2, B1, B3	I	T2, B1, B3	X
672		Industri Perlengkapan Sepeda Dan Kursi Roda Termasuk Becak	X	X	X	X	X	X	X	X	T2, B1	T2, B1	T2, B1	I	X	T2, B1, B3	T2, B1, B3	T2, B1, B3	T2, B1, B3	T2, B1, B3	T2, B1, B3	T2, B1, B3	T2, B1, B3	T2, B1, B3	T2, B1, B3	T2, B1, B3	I	T2, B1, B3	X
673		Industri Alat Angkutan Lainnya YTDL	X	X	X	X	X	X	X	X	T2, B1	T2, B1	T2, B1	I	X	T2, B1, B3	T2, B1, B3	T2, B1, B3	T2, B1, B3	T2, B1, B3	T2, B1, B3	T2, B1, B3	T2, B1, B3	T2, B1, B3	T2, B1, B3	T2, B1, B3	I	T2, B1, B3	X
674		Industri Furnitur Dari Kayu	X	X	X	X	X	X	X	X	T2, B1	T2, B1	T2, B1	I	X	T2, B1, B3	T2, B1, B3	T2, B1, B3	T2, B1, B3	T2, B1, B3	T2, B1, B3	T2, B1, B3	T2, B1, B3	T2, B1, B3	T2, B1, B3	T2, B1, B3	I	T2, B1, B3	X
675		Industri Furnitur Dari Rotan Dan Atau Bambu	X	X	X	X	X	X	X	X	T2, B1	T2, B1	T2, B1	I	X	T2, B1, B3	T2, B1, B3	T2, B1, B3	T2, B1, B3	T2, B1, B3	T2, B1, B3	T2, B1, B3	T2, B1, B3	T2, B1, B3	T2, B1, B3	T2, B1, B3	I	T2, B1, B3	X
676		Industri Furnitur Dari Plastik	X	X	X	X	X	X	X	X	T2, B1	T2, B1	T2, B1	I	X	T2, B1, B3	T2, B1, B3	T2, B1, B3	T2, B1, B3	T2, B1, B3	T2, B1, B3	T2, B1, B3	T2, B1, B3	T2, B1, B3	T2, B1, B3	T2, B1, B3	I	T2, B1, B3	X
677		Industri Furnitur Dari Logam	X	X	X	X	X	X	X	X	T2, B1	T2, B1	T2, B1	I	X	T2, B1, B3	T2, B1, B3	T2, B1, B3	T2, B1, B3	T2, B1, B3	T2, B1, B3	T2, B1, B3	T2, B1, B3	T2, B1, B3	T2, B1, B3	T2, B1, B3	I	T2, B1, B3	X
678		Industri Furnitur Lainnya	X	X	X	X	X	X	X	X	T2, B1	T2, B1	T2, B1	I	X	T2, B1, B3	T2, B1, B3	T2, B1, B3	T2, B1, B3	T2, B1, B3	T2, B1, B3	T2, B1, B3	T2, B1, B3	T2, B1, B3	T2, B1, B3	T2, B1, B3	I	T2, B1, B3	X
679		Industri Permata	X	X	X	X	X	X	X	X	T2, B1	T2, B1	T2, B1	I	X	T2, B1, B3	T2, B1, B3	T2, B1, B3	T2, B1, B3	T2, B1, B3	T2, B1, B3	T2, B1, B3	T2, B1, B3	T2, B1, B3	T2, B1, B3	T2, B1, B3	I	T2, B1, B3	X
680		Industri Barang Perhiasan Dari Logam Mulia Untuk Keperluan Pribadi	X	X	X	X	X	X	X	X	T2, B1	T2, B1	T2, B1	I	X	T2, B1, B3	T2, B1, B3	T2, B1, B3	T2, B1, B3	T2, B1, B3	T2, B1, B3	T2, B1, B3	T2, B1, B3	T2, B1, B3	T2, B1, B3	T2, B1, B3	I	T2, B1, B3	X

Zona			Zona Badan Air (BA)	Zona Perlindungan Setempat (PS)	Zona Ruang Terbuka Hijau (RTH)				Zona Badan Jalan (BJ)	Zona Pertanian (P)				Zona Kawasan Peruntukan Industri (KPI)	Zona Pariwisata (W)	Zona Perumahan (R)			Zona Sarana Pelayanan Umum (SPU)				Zona Perdagangan dan Jasa (K)		Zona Perkantoran (KT)	Zona Peruntukan Lainnya (PL)	Zona Pengelolaan Persampahan (PP)	Zona Pertahanan & Keamanan (HK)
No.	Kelompok Kegiatan	Kegiatan KBLI	Badan Air (BA)	Perlindungan Setempat (PS)	Taman Kecamatan (RTH-3)	Taman Kelurahan (RTH-4)	Taman RW (RTH-5)	Pemakaman (RTH-7)	Badan Jalan (BJ)	Tanaman Pangan (P-1)	Hortikultura (P-2)	Perkebunan (P-3)	Peternakan (P-4)	Kawasan Peruntukan Industri (KPI)	Pariwisata (W)	Kepadatan Tinggi (R-2)	Kepadatan Sedang (R-3)	Kepadatan Rendah (R-4)	Skala Kota (SPU-1)	Skala Kecamatan (SPU-2)	Skala Kelurahan (SPU-3)	Skala RW (SPU-4)	Perdagangan dan Jasa Skala WP (K-2)	Perdagangan dan Jasa Skala SWP (K-3)	Zona Perkantoran (KT)	Pergudangan (PL-6)	Zona Pengelolaan Persampahan (PP)	Pertahanan & Keamanan (HK)
681		Industri Barang Perhiasan Dari Logam Mulia Bukan Untuk Keperluan Pribadi	X	X	X	X	X	X	X	X	T2, B1	T2, B1	T2, B1	I	X	T2, B1, B3	T2, B1, B3	T2, B1, B3	T2, B1, B3	T2, B1, B3	T2, B1, B3	T2, B1, B3	T2, B1, B3	T2, B1, B3	T2, B1, B3	T2, B1, B3	I	T2, B1, B3	X
682		Industri Barang Dari Logam Mulia Untuk Keperluan Teknik Dan Atau Laboratorium	X	X	X	X	X	X	X	X	T2, B1	T2, B1	T2, B1	I	X	T2, B1, B3	T2, B1, B3	T2, B1, B3	T2, B1, B3	T2, B1, B3	T2, B1, B3	T2, B1, B3	T2, B1, B3	T2, B1, B3	T2, B1, B3	T2, B1, B3	I	T2, B1, B3	X
683		Industri Perhiasan Mutiara	X	X	X	X	X	X	X	X	T2, B1	T2, B1	T2, B1	I	X	T2, B1, B3	T2, B1, B3	T2, B1, B3	T2, B1, B3	T2, B1, B3	T2, B1, B3	T2, B1, B3	T2, B1, B3	T2, B1, B3	T2, B1, B3	T2, B1, B3	I	T2, B1, B3	X
684		Industri Barang Lainnya Dari Logam Mulia	X	X	X	X	X	X	X	X	T2, B1	T2, B1	T2, B1	I	X	T2, B1, B3	T2, B1, B3	T2, B1, B3	T2, B1, B3	T2, B1, B3	T2, B1, B3	T2, B1, B3	T2, B1, B3	T2, B1, B3	T2, B1, B3	T2, B1, B3	I	T2, B1, B3	X
685		Industri Perhiasan Imitasi Dan Barang Sejenis	X	X	X	X	X	X	X	X	T2, B1	T2, B1	T2, B1	I	X	T2, B1, B3	T2, B1, B3	T2, B1, B3	T2, B1, B3	T2, B1, B3	T2, B1, B3	T2, B1, B3	T2, B1, B3	T2, B1, B3	T2, B1, B3	T2, B1, B3	I	T2, B1, B3	X
686		Industri Alat Musik Tradisional	X	X	X	X	X	X	X	X	T2, B1	T2, B1	T2, B1	I	X	T2, B1, B3	T2, B1, B3	T2, B1, B3	T2, B1, B3	T2, B1, B3	T2, B1, B3	T2, B1, B3	T2, B1, B3	T2, B1, B3	T2, B1, B3	T2, B1, B3	I	T2, B1, B3	X
687		Industri Alat Musik Bukan Tradisional	X	X	X	X	X	X	X	X	T2, B1	T2, B1	T2, B1	I	X	T2, B1, B3	T2, B1, B3	T2, B1, B3	T2, B1, B3	T2, B1, B3	T2, B1, B3	T2, B1, B3	T2, B1, B3	T2, B1, B3	T2, B1, B3	T2, B1, B3	I	T2, B1, B3	X
688		Industri Alat Olahraga	X	X	X	X	X	X	X	X	T2, B1	T2, B1	T2, B1	I	X	T2, B1, B3	T2, B1, B3	T2, B1, B3	T2, B1, B3	T2, B1, B3	T2, B1, B3	T2, B1, B3	T2, B1, B3	T2, B1, B3	T2, B1, B3	T2, B1, B3	I	T2, B1, B3	X
689		Industri Alat Permainan	X	X	X	X	X	X	X	X	T2, B1	T2, B1	T2, B1	I	X	T2, B1, B3	T2, B1, B3	T2, B1, B3	T2, B1, B3	T2, B1, B3	T2, B1, B3	T2, B1, B3	T2, B1, B3	T2, B1, B3	T2, B1, B3	T2, B1, B3	I	T2, B1, B3	X
690		Industri Mainan Anak-Anak	X	X	X	X	X	X	X	X	T2, B1	T2, B1	T2, B1	I	X	T2, B1, B3	T2, B1, B3	T2, B1, B3	T2, B1, B3	T2, B1, B3	T2, B1, B3	T2, B1, B3	T2, B1, B3	T2, B1, B3	T2, B1, B3	T2, B1, B3	I	T2, B1, B3	X
691		Industri Furnitur Untuk Operasi, Perawatan Kedokteran Dan Kedokteran Gigi	X	X	X	X	X	X	X	X	T2, B1	T2, B1	T2, B1	I	X	T2, B1, B3	T2, B1, B3	T2, B1, B3	T2, B1, B3	T2, B1, B3	T2, B1, B3	T2, B1, B3	T2, B1, B3	T2, B1, B3	T2, B1, B3	T2, B1, B3	I	T2, B1, B3	X
692		Industri Peralatan Kedokteran Dan Kedokteran Gigi, Perlengkapan Orthopaedic	X	X	X	X	X	X	X	X	T2, B1	T2, B1	T2, B1	I	X	T2, B1, B3	T2, B1, B3	T2, B1, B3	T2, B1, B3	T2, B1, B3	T2, B1, B3	T2, B1, B3	T2, B1, B3	T2, B1, B3	T2, B1, B3	T2, B1, B3	I	T2, B1, B3	X
693		Industri Kaca Mata	X	X	X	X	X	X	X	X	T2, B1	T2, B1	T2, B1	I	X	T2, B1, B3	T2, B1, B3	T2, B1, B3	T2, B1, B3	T2, B1, B3	T2, B1, B3	T2, B1, B3	T2, B1, B3	T2, B1, B3	T2, B1, B3	T2, B1, B3	I	T2, B1, B3	X
694		Industri Peralatan Kedokteran Dan Kedokteran Gigi Serta Perlengkapan Lainnya	X	X	X	X	X	X	X	X	T2, B1	T2, B1	T2, B1	I	X	T2, B1, B3	T2, B1, B3	T2, B1, B3	T2, B1, B3	T2, B1, B3	T2, B1, B3	T2, B1, B3	T2, B1, B3	T2, B1, B3	T2, B1, B3	T2, B1, B3	I	T2, B1, B3	X
695		Industri Alat Tulis Dan Gambar Termasuk Perlengkapannya	X	X	X	X	X	X	X	X	T2, B1	T2, B1	T2, B1	I	X	T2, B1, B3	T2, B1, B3	T2, B1, B3	T2, B1, B3	T2, B1, B3	T2, B1, B3	T2, B1, B3	T2, B1, B3	T2, B1, B3	T2, B1, B3	T2, B1, B3	I	T2, B1, B3	X

Zona			Zona Badan Air (BA)	Zona Perlindungan Setempat (PS)	Zona Ruang Terbuka Hijau (RTH)				Zona Badan Jalan (BJ)	Zona Pertanian (P)				Zona Kawasan Peruntukan Industri (KPI)	Zona Pariwisata (W)	Zona Perumahan (R)			Zona Sarana Pelayanan Umum (SPU)				Zona Perdagangan dan Jasa (K)		Zona Perkantoran (KT)	Zona Peruntukan Lainnya (PL)	Zona Pengelolaan Persampahan (PP)	Zona Pertahanan & Keamanan (HK)
No.	Kelompok Kegiatan	Kegiatan KBLI	Badan Air (BA)	Perlindungan Setempat (PS)	Taman Kecamatan (RTH-3)	Taman Kelurahan (RTH-4)	Taman RW (RTH-5)	Pemakaman (RTH-7)	Badan Jalan (BJ)	Tanaman Pangan (P-1)	Hortikultura (P-2)	Perkebunan (P-3)	Peternakan (P-4)	Kawasan Peruntukan Industri (KPI)	Pariwisata (W)	Kepadatan Tinggi (R-2)	Kepadatan Sedang (R-3)	Kepadatan Rendah (R-4)	Skala Kota (SPU-1)	Skala Kecamatan (SPU-2)	Skala Kelurahan (SPU-3)	Skala RW (SPU-4)	Perdagangan dan Jasa Skala WP (K-2)	Perdagangan dan Jasa Skala SWP (K-3)	Zona Perkantoran (KT)	Pergudangan (PL-6)	Zona Pengelolaan Persampahan (PP)	Pertahanan & Keamanan (HK)
696		Industri Pita Mesin Tulis/Gambar	X	X	X	X	X	X	X	X	T2, B1	T2, B1	T2, B1	I	X	T2, B1, B3	T2, B1, B3	T2, B1, B3	T2, B1, B3	T2, B1, B3	T2, B1, B3	T2, B1, B3	T2, B1, B3	T2, B1, B3	T2, B1, B3	I	T2, B1, B3	X
697		Industri Kerajinan YTDL	X	X	X	X	X	X	X	X	T2, B1	T2, B1	T2, B1	I	X	T2, B1, B3	T2, B1, B3	T2, B1, B3	T2, B1, B3	T2, B1, B3	T2, B1, B3	T2, B1, B3	T2, B1, B3	T2, B1, B3	T2, B1, B3	I	T2, B1, B3	X
698		Industri Peralatan Untuk Pelindung Keselamatan	X	X	X	X	X	X	X	X	T2, B1	T2, B1	T2, B1	I	X	T2, B1, B3	T2, B1, B3	T2, B1, B3	T2, B1, B3	T2, B1, B3	T2, B1, B3	T2, B1, B3	T2, B1, B3	T2, B1, B3	T2, B1, B3	I	T2, B1, B3	X
699		Industri Serat Sabut Kelapa	X	X	X	X	X	X	X	X	T2, B1	T2, B1	T2, B1	I	X	T2, B1, B3	T2, B1, B3	T2, B1, B3	T2, B1, B3	T2, B1, B3	T2, B1, B3	T2, B1, B3	T2, B1, B3	T2, B1, B3	T2, B1, B3	I	T2, B1, B3	X
700		Industri Produksi Radioisotop	X	X	X	X	X	X	X	B1	B1	B1	B1	I	X	X	X	B1, B3	B1, B3	B1, B3	B1, B3	B1, B3	B1, B3	B1, B3	B1, B3	I	B1, B3	B1, B3
701		Industri Fabrikasi Elemen Bakar Uranium	X	X	X	X	X	X	X	B1	B1	B1	B1	I	X	X	X	B1, B3	B1, B3	B1, B3	B1, B3	B1, B3	B1, B3	B1, B3	B1, B3	I	B1, B3	B1, B3
702		Industri Pengolahan Lainnya YTDL	X	X	X	X	X	X	X	X	T2, B1	T2, B1	T2, B1	I	X	T2, B1, B3	T2, B1, B3	T2, B1, B3	T2, B1, B3	T2, B1, B3	T2, B1, B3	T2, B1, B3	T2, B1, B3	T2, B1, B3	T2, B1, B3	I	T2, B1, B3	X
703		Reparasi Produk Logam Siap Pasang Untuk Bangunan, Tangki, Tandon Air Dan Generator Uap	X	X	X	X	X	X	X	B1	B1	B1	B1	I	X	X	X	B1, B3	B1, B3	B1, B3	B1, B3	B1, B3	B1, B3	B1, B3	B1, B3	I	B1, B3	X
704		Reparasi Produk Senjata Dan Amunisi	X	X	X	X	X	X	X	X	T2, B1	T2, B1	T2, B1	I	X	T2, B1, B3	T2, B1, B3	T2, B1, B3	T2, B1, B3	T2, B1, B3	T2, B1, B3	T2, B1, B3	T2, B1, B3	T2, B1, B3	T2, B1, B3	I	T2, B1, B3	B1
705		Reparasi Produk Logam Pabrikasi Lainnya	X	X	X	X	X	X	X	B1	B1	B1	B1	I	X	X	X	B1, B3	B1, B3	B1, B3	B1, B3	B1, B3	B1, B3	B1, B3	B1, B3	I	B1, B3	X
706		Reparasi Mesin Untuk Keperluan Umum	X	X	X	X	X	X	X	B1	B1	B1	B1	I	X	B1, B3	B1, B3	B1, B3	B1, B3	B1, B3	B1, B3	B1, B3	B1, B3	B1, B3	B1, B3	I	B1, B3	X
707		Reparasi Mesin Untuk Keperluan Khusus	X	X	X	X	X	X	X	B1	B1	B1	B1	I	X	X	X	B1, B3	B1, B3	B1, B3	B1, B3	B1, B3	B1, B3	B1, B3	B1, B3	I	B1, B3	B1, B3
708		Reparasi Alat Ukur, Alat Uji Dan Peralatan Navigasi Dan Pengontrol	X	X	X	X	X	X	X	X	T2, B1	T2, B1	T2, B1	I	X	T2, B1, B3	T2, B1, B3	T2, B1, B3	T2, B1, B3	T2, B1, B3	T2, B1, B3	T2, B1, B3	T2, B1, B3	T2, B1, B3	T2, B1, B3	I	T2, B1, B3	X
709		Reparasi Peralatan Iradiasi, Elektromedis Dan Elektroterapi	X	X	X	X	X	X	X	X	T2, B1	T2, B1	T2, B1	I	X	T2, B1, B3	T2, B1, B3	T2, B1, B3	T2, B1, B3	T2, B1, B3	T2, B1, B3	T2, B1, B3	T2, B1, B3	T2, B1, B3	T2, B1, B3	I	T2, B1, B3	X
710		Reparasi Peralatan Fotografi Dan Optik	X	X	X	X	X	X	X	X	T2, B1	T2, B1	T2, B1	I	X	T2, B1, B3	T2, B1, B3	T2, B1, B3	T2, B1, B3	T2, B1, B3	T2, B1, B3	T2, B1, B3	T2, B1, B3	T2, B1, B3	T2, B1, B3	I	T2, B1, B3	X
711		Reparasi Motor Listrik, Generator Dan Transformator	X	X	X	X	X	X	X	B1	B1	B1	B1	I	X	X	X	B1, B3	B1, B3	B1, B3	B1, B3	B1, B3	B1, B3	B1, B3	B1, B3	I	B1, B3	X
712		Reparasi Baterai Dan Akumulator Listrik	X	X	X	X	X	X	X	X	T2, B1	T2, B1	T2, B1	I	X	T2, B1, B3	T2, B1, B3	T2, B1, B3	T2, B1, B3	T2, B1, B3	T2, B1, B3	T2, B1, B3	T2, B1, B3	T2, B1, B3	T2, B1, B3	I	T2, B1, B3	X
713		Reparasi Peralatan Listrik Lainnya	X	X	X	X	X	X	X	B1	B1	B1	B1	I	X	X	X	B1, B3	B1, B3	B1, B3	B1, B3	B1, B3	B1, B3	B1, B3	B1, B3	I	B1, B3	X

Zona			Zona Badan Air (BA)	Zona Perlindungan Setempat (PS)	Zona Ruang Terbuka Hijau (RTH)				Zona Badan Jalan (BJ)	Zona Pertanian (P)				Zona Kawasan Peruntukan Industri (KPI)	Zona Pariwisata (W)	Zona Perumahan (R)			Zona Sarana Pelayanan Umum (SPU)				Zona Perdagangan dan Jasa (K)		Zona Perkantoran (KT)	Zona Peruntukan Lainnya (PL)	Zona Pengelolaan Persampahan (PP)	Zona Pertahanan & Keamanan (HK)
No.	Kelompok Kegiatan	Kegiatan KBLI	Badan Air (BA)	Perlindungan Setempat (PS)	Taman Kecamatan (RTH-3)	Taman Kelurahan (RTH-4)	Taman RW (RTH-5)	Pemakaman (RTH-7)	Badan Jalan (BJ)	Tanaman Pangan (P-1)	Hortikultura (P-2)	Perkebunan (P-3)	Peternakan (P-4)	Kawasan Peruntukan Industri (KPI)	Pariwisata (W)	Kepadatan Tinggi (R-2)	Kepadatan Sedang (R-3)	Kepadatan Rendah (R-4)	Skala Kota (SPU-1)	Skala Kecamatan (SPU-2)	Skala Kelurahan (SPU-3)	Skala RW (SPU-4)	Perdagangan dan Jasa Skala WP (K-2)	Perdagangan dan Jasa Skala SWP (K-3)	Zona Perkantoran (KT)	Pergudangan (PL-6)	Zona Pengelolaan Persampahan (PP)	Pertahanan & Keamanan (HK)
714		Reparasi Kapal, Perahu Dan Bangunan Terapung	X	X	X	X	X	X	X	B1	B1	B1	B1	I	X	B1, B3	B1, B3	B1, B3	B1, B3	B1, B3	B1, B3	B1, B3	B1, B3	B1, B3	B1, B3	I	B1, B3	X
715		Reparasi Lokomotif Dan Gerbong Kereta	X	X	X	X	X	X	X	B1	B1	B1	B1	I	X	B1, B3	B1, B3	B1, B3	B1, B3	B1, B3	B1, B3	B1, B3	B1, B3	B1, B3	B1, B3	I	B1, B3	X
716		Reparasi Pesawat Terbang	X	X	X	X	X	X	X	B1	B1	B1	B1	I	X	B1, B3	B1, B3	B1, B3	B1, B3	B1, B3	B1, B3	B1, B3	B1, B3	B1, B3	B1, B3	I	B1, B3	X
717		Reparasi Alat Angkutan Lainnya, Bukan Kendaraan Bermotor	X	X	X	X	X	X	X	B1	B1	B1	B1	I	X	X	X	B1, B3	B1, B3	B1, B3	B1, B3	B1, B3	B1, B3	B1, B3	B1, B3	I	B1, B3	X
718		Reparasi Peralatan Lainnya	X	X	X	X	X	X	X	B1	B1	B1	B1	I	X	X	X	B1, B3	B1, B3	B1, B3	B1, B3	B1, B3	B1, B3	B1, B3	B1, B3	I	B1, B3	X
719		Instalasi/Pemasangan Mesin Dan Peralatan Industri	X	X	X	X	X	X	X	B1	B1	B1	B1	I	X	X	X	B1, B3	B1, B3	B1, B3	B1, B3	B1, B3	B1, B3	B1, B3	B1, B3	I	B1, B3	X
720	Konstruksi, Instalasi	Pembangkitan Tenaga Listrik	B1	B1	B1	B1	B1	B1	B1	T4, B1	B1	B1	B1	B1	B1	B1	B1	B1	B1	B1	B1	B1	B1	B1	B1	B1	B1	B1
721		Transmisi Tenaga Listrik	B1	B1	B1	B1	B1	B1	B1	T4, B1	B1	B1	B1	B1	B1	B1	B1	B1	B1	B1	B1	B1	B1	B1	B1	B1	B1	B1
722		Distribusi Tenaga Listrik	B1	B1	B1	B1	B1	B1	B1	T4, B1	B1	B1	B1	B1	B1	B1	B1	B1	B1	B1	B1	B1	B1	B1	B1	B1	B1	B1
723		Penjualan Tenaga Listrik	B1	B1	B1	B1	B1	B1	B1	T4, B1	B1	B1	B1	B1	B1	B1	B1	B1	B1	B1	B1	B1	B1	B1	B1	B1	B1	B1
724		Pembangkit, Transmisi, Distribusi Dan Penjualan Tenaga Listrik Dalam Satu Kesatuan Usaha	B1	B1	B1	B1	B1	B1	B1	T4, B1	B1	B1	B1	B1	B1	B1	B1	B1	B1	B1	B1	B1	B1	B1	B1	B1	B1	B1
725		Pembangkit, Transmisi, Dan Penjualan Tenaga Listrik Dalam Satu Kesatuan Usaha	B1	B1	B1	B1	B1	B1	B1	T4, B1	B1	B1	B1	B1	B1	B1	B1	B1	B1	B1	B1	B1	B1	B1	B1	B1	B1	B1
726		Pembangkit, Distribusi, Dan Penjualan Tenaga Listrik Dalam Satu Kesatuan Usaha	B1	B1	B1	B1	B1	B1	B1	T4, B1	B1	B1	B1	B1	B1	B1	B1	B1	B1	B1	B1	B1	B1	B1	B1	B1	B1	B1
727		Distribusi, Dan Penjualan Tenaga Listrik Dalam Satu Kesatuan Usaha	B1	B1	B1	B1	B1	B1	B1	T4, B1	B1	B1	B1	B1	B1	B1	B1	B1	B1	B1	B1	B1	B1	B1	B1	B1	B1	B1
728		Pengoperasian Instalasi Penyediaan Tenaga Listrik	B1	B1	B1	B1	B1	B1	B1	T4, B1	B1	B1	B1	B1	B1	B1	B1	B1	B1	B1	B1	B1	B1	B1	B1	B1	B1	B1
729		Pengoperasian Instalasi Pemanfaatan Tenaga Listrik	B1	B1	B1	B1	B1	B1	B1	T4, B1	B1	B1	B1	B1	B1	B1	B1	B1	B1	B1	B1	B1	B1	B1	B1	B1	B1	B1
730		Aktivitas Penunjang Tenaga Listrik Lainnya	B1	B1	B1	B1	B1	B1	B1	T4, B1	B1	B1	B1	B1	B1	B1	B1	B1	B1	B1	B1	B1	B1	B1	B1	B1	B1	B1
731		Pengadaan Gas Alam Dan Buatan	X	X	X	X	X	X	X	T4, B1	B1	B1	B1	B1	B1	B1	B1	B1	B1	B1	B1	B1	B1	B1	B1	B1	B1	B1
732		Distribusi Gas Alam Dan Buatan	B1	B1	B1	B1	B1	B1	B1	T4, B1	B1	B1	B1	B1	B1	B1	B1	B1	B1	B1	B1	B1	B1	B1	B1	B1	B1	B1
733		Pengadaan Gas Bio	X	X	X	X	X	X	X	T2, B1	B1	B1	B1	B1	B1	B1	B1	B1	B1	B1	B1	B1	B1	B1	B1	B1	B1	B1
734		Pengadaan Uap/Air Panas Dan Udara Dingin	X	X	X	X	X	X	X	X	B1	B1	B1	B1	B1	B1	B1	B1	B1	B1	B1	B1	B1	B1	B1	B1	B1	B1
735		Produksi Es	X	X	X	X	X	X	X	X	B1	B1	B1	B1	B1	B1	B1	B1	B1	B1	B1	B1	B1	B1	B1	B1	B1	B1
736		Penampungan, Penjernihan Dan Penyaluran Air Minum	B1	B1	B1	B1	B1	B1	B1	T4, B1	B1	B1	B1	B1	B1	B1	B1	B1	B1	B1	B1	B1	B1	B1	B1	B1	B1	B1
737		Penampungan Dan Penyaluran Air Baku	B1	B1	B1	B1	B1	B1	B1	T4, B1	B1	B1	B1	B1	B1	B1	B1	B1	B1	B1	B1	B1	B1	B1	B1	B1	B1	B1
738		Aktivitas Penunjang Treatment Air	B1	B1	B1	B1	B1	B1	B1	T4, B1	B1	B1	B1	B1	B1	B1	B1	B1	B1	B1	B1	B1	B1	B1	B1	B1	B1	B1
739		Pengumpulan Air Limbah Tidak Berbahaya	X	X	B1	B1	B1	B1	X	X	B1	B1	B1	B1	B1	B1	B1	B1	B1	B1	B1	B1	B1	B1	B1	B1	I	B1
740		Pengumpulan Air Limbah Berbahaya	X	X	X	X	X	X	X	X	B1	B1	B1	B1	X	X	X	X	X	X	X	X	X	X	X	B1	B1	B1
741		Treatment Dan Pembuangan Air Limbah Tidak Berbahaya	B1	B1	B1	B1	B1	B1	X	X	B1	B1	B1	B1	B1	B1	B1	B1	B1	B1	B1	B1	B1	B1	B1	B1	I	B1
742		Treatment Dan Pembuangan Air Limbah Berbahaya	X	X	X	X	X	X	X	X	B1	B1	B1	B1	X	X	X	X	X	X	X	X	X	X	X	B1	B1	B1
743		Pengumpulan sampah dan limbah tidak berbahaya	X	X	B1	B1	B1	B1	B1	X	B1	B1	B1	B1	B1	B1	B1	B1	B1	B1	B1	B1	B1	B1	B1	B1	I	B1
744		Pengumpulan Limbah Berbahaya	X	X	X	X	X	X	X	X	B1	B1	B1	B1	X	X	X	X	X	X	X	X	X	X	X	B1	B1	B1

Zona			Zona Badan Air (BA)	Zona Perlindungan Setempat (PS)	Zona Ruang Terbuka Hijau (RTH)				Zona Badan Jalan (BJ)	Zona Pertanian (P)				Zona Kawasan Peruntukan Industri (KPI)	Zona Pariwisata (W)	Zona Perumahan (R)			Zona Sarana Pelayanan Umum (SPU)				Zona Perdagangan dan Jasa (K)		Zona Perkantoran (KT)	Zona Peruntukan Lainnya (PL)	Zona Pengelolaan Persampahan (PP)	Zona Pertahanan & Keamanan (HK)
No.	Kelompok Kegiatan	Kegiatan KBLI	Badan Air (BA)	Perlindungan Setempat (PS)	Taman Kecamatan (RTH-3)	Taman Kelurahan (RTH-4)	Taman RW (RTH-5)	Pemakaman (RTH-7)	Badan Jalan (BJ)	Tanaman Pangan (P-1)	Hortikultura (P-2)	Perkebunan (P-3)	Peternakan (P-4)	Kawasan Peruntukan Industri (KPI)	Pariwisata (W)	Kepadatan Tinggi (R-2)	Kepadatan Sedang (R-3)	Kepadatan Rendah (R-4)	Skala Kota (SPU-1)	Skala Kecamatan (SPU-2)	Skala Kelurahan (SPU-3)	Skala RW (SPU-4)	Perdagangan dan Jasa Skala WP (K-2)	Perdagangan dan Jasa Skala SWP (K-3)	Zona Perkantoran (KT)	Pergudangan (PL-6)	Zona Pengelolaan Persampahan (PP)	Pertahanan & Keamanan (HK)
745		Treatment dan Pembuangan Limbah dan Sampah Tidak Berbahaya	X	X	B1	B1	B1	B1	B1	X	B1	B1	B1	B1	B1	B1	B1	B1	B1	B1	B1	B1	B1	B1	B1	B1	B1	B1
746		Produksi Kompos Sampah Organik	X	B1	B1	B1	B1	B1	B1	B1	B1	B1	B1	B1	B1	B1	B1	B1	B1	B1	B1	B1	B1	B1	B1	B1	B1	B1
747		Treatment dan pembuang Limbah berbahaya	X	X	X	X	X	X	X	X	B1	B1	B1	B1	B1	X	X	X	X	X	X	X	X	X	X	B1	B1	B1
748		Pemulihan Material Barang Logam	X	X	X	X	X	X	X	B1	B1	B1	B1	B1	X	X	X	X	X	X	X	X	X	X	X	B1	B1	B1
749		Pemulihan Material Barang Bukan Logam	X	X	X	X	X	X	X	X	B1	B1	B1	B1	X	X	X	X	X	X	X	X	X	X	X	B1	B1	B1
750		Aktivitas Remediasi dan pengelolaan Limbah dan Sampah Lainnya	X	B1	B1	B1	B1	B1	B1	X	B1	B1	B1	B1	B1	B1	B1	B1	B1	B1	B1	B1	B1	B1	B1	B1	B1	B1
751		Kontruksi Gedung Hunian	X	X	X	X	X	X	X	B1	B1	B1	B1	B1	B1	I	I	I	B1	B1	B1	B1	B1	B1	B1	B1	B1	B1
752		Kontruksi Gedung Perkantoran	X	X	B1	B1	B1	B1	X	B1	B1	B1	B1	B1	B1	B1, B3	B1, B3	B1, B3	I	I	I	I	B1	B1	I	B1	I	B1
753		Kontruksi Gedung Industri	X	X	X	X	X	X	X	T2, B1	B1	B1	B1	I	B1	B1, B3	B1, B3	B1, B3	B1, B3	B1, B3	B1, B3	B1, B3	B1	B1	B1, B3	I	B1, B3	B1
754		Kontruksi Gedung Perbelanjaan	X	X	X	X	X	X	X	T4, B1	B1	B1	B1	B1	B1	B1, B3	B1, B3	B1, B3	B1, B3	B1, B3	B1, B3	B1, B3	I	I	B1, B3	B1	B1, B3	B1
755		Kontruksi Gedung Kesehatan	X	X	B1	B1	B1	B1	X	T4, B1	B1	B1	B1	B1	B1	B1, B3	B1, B3	B1, B3	I	I	I	I	B1	B1	I	B1	I	B1
756		Kontruksi Gedung Pendidikan	X	X	B1	B1	B1	B1	X	T4, B1	B1	B1	B1	B1	B1	B1, B3	B1, B3	B1, B3	I	I	I	I	B1	B1	I	B1	I	B1
757		Kontruksi Gedung Penginapan	X	X	X	X	X	X	X	T2, B1	B1	B1	B1	B1	B1	B1, B3	B1, B3	B1, B3	B1, B3	B1, B3	B1, B3	B1, B3	B1	B1	B1, B3	B1	B1, B3	B1
758		Kontruksi Gedung Tempat Hiburan	X	X	X	X	X	X	X	T2, B1	B1	B1	B1	B1	B1	B1, B3	B1, B3	B1, B3	B1, B3	B1, B3	B1, B3	B1, B3	B1	B1	B1, B3	B1	B1, B3	B1
759		Kontruksi Gedung Lainnya	X	X	X	X	X	X	X	T2, B1	B1	B1	B1	B1	B1	B1, B3	B1, B3	B1, B3	B1, B3	B1, B3	B1, B3	B1, B3	B1	B1	B1, B3	B1	B1, B3	B1
760		Jasa Pekerjaan Konstruksi Prapabrikasi Bangunan Gedung	X	X	X	X	X	X	X	T2, B1	B1	B1	B1	B1	B1	B1	B1	B1	B1, B3	B1, B3	B1, B3	B1, B3	B1	B1	B1, B3	B1	B1, B3	B1
761		Kontruksi Bangunan Sipil Jalan	B1	B1	B1	B1	B1	B1	I	T4, B1	B1	B1	B1	B1	B1	B1	B1	B1	B1, B3	B1, B3	B1, B3	B1, B3	B1	B1	B1, B3	B1	B1, B3	B1
762		Kontruksi Bangunan Sipil Jembatan, Jalan Layang, Fly Over, dan Underpass	B1	B1	B1	B1	B1	B1	I	T4, B1	B1	B1	B1	B1	B1	B1	B1	B1	B1, B3	B1, B3	B1, B3	B1, B3	B1	B1	B1, B3	B1	B1, B3	B1
763		Kontruksi Jalan Rel	B1	B1	B1	B1	B1	B1	I	T4, B1	B1	B1	B1	B1	B1	B1	B1	B1	B1, B3	B1, B3	B1, B3	B1, B3	B1	B1	B1, B3	B1	B1, B3	B1
764		Kontruksi Terowongan	B1	B1	B1	B1	B1	B1	I	T4, B1	B1	B1	B1	B1	B1	B1	B1	B1	B1, B3	B1, B3	B1, B3	B1, B3	B1	B1	B1, B3	B1	B1, B3	B1
765		Kontruksi Jaringan Irigasi dan Drainase	B1	B1	B1	B1	B1	B1	I	I	I	I	I	B1	B1	B1	B1	B1	B1, B3	B1, B3	B1, B3	B1, B3	B1	B1	B1, B3	B1	B1, B3	B1
766		Kontruksi Bangunan Sipil Pengolahan Air Bersih	B1	B1	B1	B1	B1	B1	B1	T4, B1	B1	B1	B1	B1	B1	B1	B1	B1	B1, B3	B1, B3	B1, B3	B1, B3	B1	B1	B1, B3	B1	B1, B3	B1
767		Kontruksi Bangunan Sipil Prasana dan Sarana Sistem Pengolahan Limbah Padat, Cair, dan Gas	B1	B1	B1	B1	B1	B1	B1	T4, B1	B1	B1	B1	B1	B1	B1	B1	B1	B1, B3	B1, B3	B1, B3	B1, B3	B1	B1	B1, B3	B1	B1, B3	B1
768		Kontruksi Bangunan Sipil Elektrikal	B1	B1	B1	B1	B1	B1	B1	T4, B1	B1	B1	B1	B1	B1	B1	B1	B1	B1, B3	B1, B3	B1, B3	B1, B3	B1	B1	B1, B3	B1	B1, B3	B1

Zona			Zona Badan Air (BA)	Zona Perlindungan Setempat (PS)	Zona Ruang Terbuka Hijau (RTH)				Zona Badan Jalan (BJ)	Zona Pertanian (P)				Zona Kawasan Peruntukan Industri (KPI)	Zona Pariwisata (W)	Zona Perumahan (R)			Zona Sarana Pelayanan Umum (SPU)				Zona Perdagangan dan Jasa (K)		Zona Perkantoran (KT)	Zona Peruntukan Lainnya (PL)	Zona Pengelolaan Persampahan (PP)	Zona Pertahanan & Keamanan (HK)
No.	Kelompok Kegiatan	Kegiatan KBLI	Badan Air (BA)	Perlindungan Setempat (PS)	Taman Kecamatan (RTH-3)	Taman Kelurahan (RTH-4)	Taman RW (RTH-5)	Pemakaman (RTH-7)	Badan Jalan (BJ)	Tanaman Pangan (P-1)	Hortikultura (P-2)	Perkebunan (P-3)	Peternakan (P-4)	Kawasan Peruntukan Industri (KPI)	Pariwisata (W)	Kepadatan Tinggi (R-2)	Kepadatan Sedang (R-3)	Kepadatan Rendah (R-4)	Skala Kota (SPU-1)	Skala Kecamatan (SPU-2)	Skala Kelurahan (SPU-3)	Skala RW (SPU-4)	Perdagangan dan Jasa Skala WP (K-2)	Perdagangan dan Jasa Skala SWP (K-3)	Zona Perkantoran (KT)	Pergudangan (PL-6)	Zona Pengelolaan Persampahan (PP)	Pertahanan & Keamanan (HK)
769		Kontruksi bangunan Sipil Telekomunikasi Untuk Prasarana Transportasi	B1	B1	B1	B1	B1	B1	B1	T4, B1	B1	B1	B1	B1	B1	B1	B1	B1	B1, B3	B1, B3	B1, B3	B1, B3	B1	B1	B1, B3	B1	B1, B3	B1
770		Kontruksi Sentral Telekomunikasi	B1	B1	B1	B1	B1	B1	B1	T4, B1	B1	B1	B1	B1	B1	B1	B1	B1	B1, B3	B1, B3	B1, B3	B1, B3	B1	B1	B1, B3	B1	B1, B3	B1
771		Pembuatan/Pengeboran Sumur Air Tanah	B1	B1	B1	B1	B1	B1	B1	T4, B1	B1	B1	B1	B1	B1	B1	B1	B1	B1, B3	B1, B3	B1, B3	B1, B3	B1	B1	B1, B3	B1	B1, B3	B1
772		Konstruksi Jaringan Irigasi, Komunikasi, dan Limbah Lainnya.	B1	B1	B1	B1	B1	B1	B1	T4, B1	B1	B1	B1	B1	B1	B1	B1	B1	B1, B3	B1, B3	B1, B3	B1, B3	B1	B1	B1, B3	B1	B1, B3	B1
773		Kontruksi Bangunan Prasarana Sumber Daya Air	B1	B1	B1	B1	B1	B1	B1	T4, B1	B1	B1	B1	B1	B1	B1	B1	B1	B1, B3	B1, B3	B1, B3	B1, B3	B1	B1	B1, B3	B1	B1, B3	B1
774		Konstruksi Bangunan Pelabuhan Bukan Perikanan	B1	B1	X	X	X	X	X	X	T4, B1	T4, B1	T4, B1	T4, B1	T4, B1	T4, B1	T4, B1	T4, B1	T4, B1	T4, B1	T4, B1	T4, B1	T4, B1	T4, B1	T4, B1	T4, B1	T4, B1	B1
775		Kontruksi Bangunan Pelabuhan Perikanan	B1	B1	X	X	X	X	X	X	T4, B1	T4, B1	T4, B1	T4, B1	T4, B1	T4, B1	T4, B1	T4, B1	T4, B1	T4, B1	T4, B1	T4, B1	T4, B1	T4, B1	T4, B1	T4, B1	T4, B1	B1
776		Pengerukan	B1	B1	X	X	X	X	X	T4, B1	B1	B1	B1	B1	B1	B1	B1	B1	B1, B3	B1, B3	B1, B3	B1, B3	B1	B1	B1, B3	B1	B1, B3	B1
777		Konstruksi Bangunan Sipil Minyak dan Gas Bumi	B1, T4	X	X	X	X	X	X	T4, B1	B1	B1	B1	B1	B1	X	X	X	X	X	X	X	X	X	X	B1	B1	B1
778		Konstruksi Bangunan Sipil Pertambangan	B1, T4	X	X	X	X	X	X	T4, B1	B1	B1	B1	B1	B1	X	X	X	X	X	X	X	X	X	X	B1	B1	B1
779		Konstruksi Bangunan Sipil Panas Bumi	B1, T4	X	X	X	X	X	X	T4, B1	B1	B1	B1	B1	B1	X	X	X	X	X	X	X	X	X	X	B1	B1	B1
780		Konstruksi Bangunan Sipil Fasilitas Olah Raga	B1	X	B1	B1	B1	B1	X	T4, B1	B1	B1	B1	B1	B1	X	X	X	X	X	X	X	X	X	X	B1	B1	B1
781		Konstruksi Bangunan Sipil Lainnya YTDL	B1	X	B1	B1	B1	B1	X	T4, B1	B1	B1	B1	B1	B1	X	X	X	X	X	X	X	X	X	X	B1	B1	B1
782		Kontruksi Reservoir Pembangkit Listrik Tenaga Air	B1, T4	B1, T4	B1	B1	B1	B1	X	B1, T4	B1	B1	B1	B1	B1	X	X	X	X	X	X	X	X	X	X	B1	B1	B1
783		Jasa Pekerjaan Kontruksi Pelindung Pantai	X	X	X	X	X	X	X	X	X	X	X	X	X	X	X	X	X	X	X	X	X	X	X	X	X	X
784		Kontruksi Bangunan Sipil Fasilitas Pengolahan Produk Kimia, Petrokima, Farmasi, dan Industri Lainnya	X	X	X	X	X	X	X	B1, T4	B1	B1	B1	B1	B1	B1	B1	B1	B1	B1	B1	B1	B1	B1	B1	B1	B1	B1
785		Konstruksi Bangunan Sipil Fasilitas Militer dan Peluncuran Satelit	X	X	X	X	X	X	X	B1, T4	B1	B1	B1	B1	B1	X	X	X	X	X	X	X	X	X	X	B1	B1	B1
786		Kontruksi Khusus Bangunan Sipil Lainnya YTDL	X	X	X	X	X	X	X	T4, B1	B1	B1	B1	B1	B1	X	X	X	X	X	X	X	X	X	X	B1	B1	B1
787		Jasa Pekerjaan Konstruksi Prapabrikasi Bangunan Sipil	X	X	X	X	X	X	X	T4, B1	B1	B1	B1	B1	B1	X	X	X	X	X	X	X	X	X	X	B1	B1	B1
788		Pembongkaran	X	X	X	X	X	X	X	X	B1	B1	B1	B1	B1	B1, B3	B1, B3	B1, B3	B1	B1	B1	B1	B1	B1	B1	B1	B1	B1
789		Penyiapan Lahan	X	X	X	X	X	X	X	B1	B1	B1	B1	B1	B1	B1, B3	B1, B3	B1, B3	B1	B1	B1	B1	B1	B1	B1	B1	B1	B1
790		Instalasi Listrik	B1	B1	B1	B1	B1	B1	B1	T4, B1	B1	B1	B1	B1	B1	B1	B1	B1	B1	B1	B1	B1	B1	B1	B1	B1	B1	B1
791		Instalasi Telekomunikasi	B1	B1	B1	B1	B1	B1	B1	T4, B1	B1	B1	B1	B1	B1	B1	B1	B1	B1	B1	B1	B1	B1	B1	B1	B1	B1	B1
792		Instalasi Elektronika	B1	B1	B1	B1	B1	B1	B1	T4, B1	B1	B1	B1	B1	B1	B1	B1	B1	B1	B1	B1	B1	B1	B1	B1	B1	B1	B1
793		Jasa Instalasi Konstruksi NavigasI Laut, Sungai, dan Udara	B1	B1	B1	B1	B1	B1	B1	T4, B1	B1	B1	B1	B1	B1	B1	B1	B1	B1	B1	B1	B1	B1	B1	B1	B1	B1	B1
794		Instalasi Sinyal dan Telekomunikasi Kereta Api	B1	B1	B1	B1	B1	B1	B1	T4, B1	B1	B1	B1	B1	B1	B1	B1	B1	B1	B1	B1	B1	B1	B1	B1	B1	B1	B1
795		Instalasi Sinyal dan Rambu Rambu Jalan Raya	B1	B1	B1	B1	B1	B1	B1	T4, B1	B1	B1	B1	B1	B1	B1	B1	B1	B1	B1	B1	B1	B1	B1	B1	B1	B1	B1

Zona			Zona Badan Air (BA)	Zona Perlindungan Setempat (PS)	Zona Ruang Terbuka Hijau (RTH)				Zona Badan Jalan (BJ)	Zona Pertanian (P)				Zona Kawasan Peruntukan Industri (KPI)	Zona Pariwisata (W)	Zona Perumahan (R)			Zona Sarana Pelayanan Umum (SPU)				Zona Perdagangan dan Jasa (K)		Zona Perkantoran (KT)	Zona Peruntukan Lainnya (PL)	Zona Pengelolaan Persampahan (PP)	Zona Pertahanan & Keamanan (HK)
No.	Kelompok Kegiatan	Kegiatan KBLI	Badan Air (BA)	Perlindungan Setempat (PS)	Taman Kecamatan (RTH-3)	Taman Kelurahan (RTH-4)	Taman RW (RTH-5)	Pemakaman (RTH-7)	Badan Jalan (BJ)	Tanaman Pangan (P-1)	Hortikultura (P-2)	Perkebunan (P-3)	Peternakan (P-4)	Kawasan Peruntukan Industri (KPI)	Pariwisata (W)	Kepadatan Tinggi (R-2)	Kepadatan Sedang (R-3)	Kepadatan Rendah (R-4)	Skala Kota (SPU-1)	Skala Kecamatan (SPU-2)	Skala Kelurahan (SPU-3)	Skala RW (SPU-4)	Perdagangan dan Jasa Skala WP (K-2)	Perdagangan dan Jasa Skala SWP (K-3)	Zona Perkantoran (KT)	Pergudangan (PL-6)	Zona Pengelolaan Persampahan (PP)	Pertahanan & Keamanan (HK)
796		Instalasi Saluran Air (Plambing)	B1	B1	B1	B1	B1	B1	B1	T4, B1	B1	B1	B1	B1	B1	B1	B1	B1	B1	B1	B1	B1	B1	B1	B1	B1	B1	B1
797		Instalasi Pemanas dan Geotermal	X	B1	B1	B1	B1	B1	B1	T4, B1	B1	B1	B1	B1	B1	B1	B1	B1	B1	B1	B1	B1	B1	B1	B1	B1	B1	B1
798		Instalasi Minyak dan gas	B1	B1	B1	B1	B1	B1	B1	T4, B1	B1	B1	B1	B1	B1	B1	B1	B1	B1	B1	B1	B1	B1	B1	B1	B1	B1	B1
799		Instalasi Pendingin dan Ventilasi Udara	X	X	X	X	X	X	X	X	B1	B1	B1	B1	B1	B1	B1	B1	B1	B1	B1	B1	B1	B1	B1	B1	B1	B1
800		Instalasi Mekanikal	X	X	X	X	X	X	X	X	B1	B1	B1	B1	B1	B1	B1	B1	B1	B1	B1	B1	B1	B1	B1	B1	B1	B1
801		Instalasi Meteorologi, Klimatologi, dan Geofisika	B1	B1	X	X	X	X	X	X	B1	B1	B1	B1	B1	B1	B1	B1	B1	B1	B1	B1	B1	B1	B1	B1	B1	B1
802		Instalasi Fasilitas Sumber Radiasi Pengion	X	X	X	X	X	X	X	X	B1	B1	B1	B1	B1	X	X	X	X	X	X	X	X	X	X	B1	B1	B1
803		Instalasi Nuklir	X	X	X	X	X	X	X	X	B1	B1	B1	B1	B1	X	X	X	X	X	X	X	X	X	X	B1	B1	B1
804		Instalasi Konstruksi Lainnya YTDL	X	X	X	X	X	X	X	X	B1	B1	B1	B1	B1	X	X	X	X	X	X	X	X	X	X	B1	B1	B1
805		Pengerjaan Pemasangan Kaca dan Alumunium	X	X	X	X	X	X	X	X	B1	B1	B1	B1	B1	B1	B1	B1	B1	B1	B1	B1	B1	B1	B1	B1	B1	B1
806		Pengerjaan Lantai, Dinding, Peralatan Saniter dan Plafon	X	X	X	X	X	X	X	X	B1	B1	B1	B1	B1	B1	B1	B1	B1	B1	B1	B1	B1	B1	B1	B1	B1	B1
807		Pengecatan	X	X	X	X	X	X	X	X	B1	B1	B1	B1	B1	B1	B1	B1	B1	B1	B1	B1	B1	B1	B1	B1	B1	B1
808		Dekorasi Interior	X	X	X	X	X	X	X	X	B1	B1	B1	B1	B1	B1	B1	B1	B1	B1	B1	B1	B1	B1	B1	B1	B1	B1
809		Dekorasi Eksterior	X	X	X	X	X	X	X	X	B1	B1	B1	B1	B1	B1	B1	B1	B1	B1	B1	B1	B1	B1	B1	B1	B1	B1
810		Penyelesaian Konstruksi Bangunan Lainnya	X	X	X	X	X	X	X	X	B1	B1	B1	B1	B1	B1	B1	B1	B1	B1	B1	B1	B1	B1	B1	B1	B1	B1
811		Pemasangan Pondasi dan Tiang Pancang	B1	B1	B1	B1	B1	B1	B1	B1	B1	B1	B1	B1	B1	B1	B1	B1	B1	B1	B1	B1	B1	B1	B1	B1	B1	B1
812		Pemasangan Perancah (Steiger)	X	X	X	X	X	X	X	X	B1	B1	B1	B1	B1	B1	B1	B1	B1	B1	B1	B1	B1	B1	B1	B1	B1	B1
813		Pemasangan Rangka dan Atap/Roof Covering	X	X	X	X	X	X	X	X	B1	B1	B1	B1	B1	B1	B1	B1	B1	B1	B1	B1	B1	B1	B1	B1	B1	B1
814		Pemasangan Rangka Baja	X	X	X	X	X	X	X	X	B1	B1	B1	B1	B1	B1	B1	B1	B1	B1	B1	B1	B1	B1	B1	B1	B1	B1
815		Penyewaan Alat Konstruksi dengan Operator	X	X	X	X	X	X	X	X	B1	B1	B1	B1	B1	B1	B1	B1	B1	B1	B1	B1	B1	B1	B1	B1	B1	B1
816		Konstruksi Khusus Lainnya YTDL	X	X	X	X	X	X	X	X	B1	B1	B1	B1	B1	B1	B1	B1	B1	B1	B1	B1	B1	B1	B1	B1	B1	B1
817	Perdagangan dan Jasa	Perdagangan Besar Mobil Baru	X	X	X	X	X	X	X	T2, T3, B1, B2	T3, B1, B2	T3, B1, B2	T3, B1, B2	B1	T3, B1, B2	T1, B1, B2	T1, B1, B2	T1, B1, B2	T2, B1, B3	T2, B1, B3	T2, B1, B3	T2, B1, B3	I	I	T2, B1, B3	B1	T2, B1, B3	B1
818		Perdagangan Besar Mobil Bekas	X	X	X	X	X	X	X	T2, T3, B1, B2	T3, B1, B2	T3, B1, B2	T3, B1, B2	B1	T3, B1, B2	T1, B1, B2	T1, B1, B2	T1, B1, B2	T2, B1, B3	T2, B1, B3	T2, B1, B3	T2, B1, B3	I	I	T2, B1, B3	B1	T2, B1, B3	B1
819		Perdagangan Eceran Mobil Baru	X	X	X	X	X	X	X	T2, T3, B1, B2	T3, B1, B2	T3, B1, B2	T3, B1, B2	B1	T3, B1, B2	T1, B1, B2	T1, B1, B2	T1, B1, B2	T2, B1, B3	T2, B1, B3	T2, B1, B3	T2, B1, B3	I	I	T2, B1, B3	B1	T2, B1, B3	B1
820		Perdagangan Eceran Mobil Bekas	X	X	X	X	X	X	X	T2, T3, B1, B2	T3, B1, B2	T3, B1, B2	T3, B1, B2	B1	T3, B1, B2	T1, B1, B2	T1, B1, B2	T1, B1, B2	T2, B1, B3	T2, B1, B3	T2, B1, B3	T2, B1, B3	I	I	T2, B1, B3	B1	T2, B1, B3	B1
821		Reparasi Mobil	X	X	X	X	X	X	X	T2, T3, B1, B2	T3, B1, B2	T3, B1, B2	T3, B1, B2	B1	T3, B1, B2	X	X	T1, B1, B2	T2, B1, B3	T2, B1, B3	T2, B1, B3	T2, B1, B3	I	I	T2, B1, B3	B1	T2, B1, B3	B1
822		Pencucian Dan Salon Mobil	X	X	X	X	X	X	X	T2, T3,	T3, B1,	T3, B1,	T3, B1,	B1	T3, B1,	T1, B1,	T1, B1,	T1, B1,	T2, B1,	T2, B1,	T2, B1,	T2, B1,	I	I	T2, B1,	B1	T2, B1,	B1

Zona			Zona Badan Air (BA)	Zona Perlindungan Setempat (PS)	Zona Ruang Terbuka Hijau (RTH)				Zona Badan Jalan (BJ)	Zona Pertanian (P)				Zona Kawasan Peruntukan Industri (KPI)	Zona Pariwisata (W)	Zona Perumahan (R)			Zona Sarana Pelayanan Umum (SPU)				Zona Perdagangan dan Jasa (K)		Zona Perkantoran (KT)	Zona Peruntukan Lainnya (PL)	Zona Pengelolaan Persampahan (PP)	Zona Pertahanan & Keamanan (HK)
No.	Kelompok Kegiatan	Kegiatan KBLI	Badan Air (BA)	Perlindungan Setempat (PS)	Taman Kecamatan (RTH-3)	Taman Kelurahan (RTH-4)	Taman RW (RTH-5)	Pemakaman (RTH-7)	Badan Jalan (BJ)	Tanaman Pangan (P-1)	Hortikultura (P-2)	Perkebunan (P-3)	Peternakan (P-4)	Kawasan Peruntukan Industri (KPI)	Pariwisata (W)	Kepadatan Tinggi (R-2)	Kepadatan Sedang (R-3)	Kepadatan Rendah (R-4)	Skala Kota (SPU-1)	Skala Kecamatan (SPU-2)	Skala Kelurahan (SPU-3)	Skala RW (SPU-4)	Perdagangan dan Jasa Skala WP (K-2)	Perdagangan dan Jasa Skala SWP (K-3)	Zona Perkantoran (KT)	Pergudangan (PL-6)	Zona Pengelolaan Persampahan (PP)	Pertahanan & Keamanan (HK)
										B1, B2	B2	B2	B2		B2	B2	B2	B2	B3	B3	B3	B3			B3		B3	
823		Perdagangan Besar Suku Cadang dan Aksesori Mobil	X	X	X	X	X	X	X	T2, T3, B1, B2	T3, B1, B2	T3, B1, B2	T3, B1, B2	B1	T3, B1, B2	T1, B1, B2	T1, B1, B2	T1, B1, B2	T2, B1, B3	T2, B1, B3	T2, B1, B3	T2, B1, B3	I	I	T2, B1, B3	B1	T2, B1, B3	B1
824		Perdagangan Eceran Suku Cadang dan Aksesori Mobil	X	X	X	X	X	X	X	T2, T3, B1, B2	T3, B1, B2	T3, B1, B2	T3, B1, B2	B1	T3, B1, B2	T1, B1, B2	T1, B1, B2	T1, B1, B2	T2, B1, B3	T2, B1, B3	T2, B1, B3	T2, B1, B3	I	I	T2, B1, B3	B1	T2, B1, B3	B1
825		Perdagangan Besar Sepeda Motor Baru	X	X	X	X	X	X	X	T2, T3, B1, B2	T3, B1, B2	T3, B1, B2	T3, B1, B2	B1	T3, B1, B2	T1, B1, B2	T1, B1, B2	T1, B1, B2	T2, B1, B3	T2, B1, B3	T2, B1, B3	T2, B1, B3	I	I	T2, B1, B3	B1	T2, B1, B3	B1
826		Perdagangan Besar Sepeda Motor Bekas	X	X	X	X	X	X	X	T2, T3, B1, B2	T3, B1, B2	T3, B1, B2	T3, B1, B2	B1	T3, B1, B2	T1, B1, B2	T1, B1, B2	T1, B1, B2	T2, B1, B3	T2, B1, B3	T2, B1, B3	T2, B1, B3	I	I	T2, B1, B3	B1	T2, B1, B3	B1
827		Perdagangan Eceran Sepeda Motor Baru	X	X	X	X	X	X	X	T2, T3, B1, B2	B1, B2	B1, B2	B1, B2	B1	B1, B2	T1, B1, B2	T1, B1, B2	T1, B1, B2	T2, B1, B3	T2, B1, B3	T2, B1, B3	T2, B1, B3	I	I	T2, B1, B3	B1	T2, B1, B3	B1
828		Perdagangan Eceran Sepeda Motor Bekas	X	X	X	X	X	X	X	T2, T3, B1, B2	B1, B2	B1, B2	B1, B2	B1	B1, B2	T1, B1, B2	T1, B1, B2	T1, B1, B2	T2, B1, B3	T2, B1, B3	T2, B1, B3	T2, B1, B3	I	I	T2, B1, B3	B1	T2, B1, B3	B1
829		Perdagangan Besar Suku Cadang Sepeda Motor dan Aksesorinya	X	X	X	X	X	X	X	T2, T3, B1, B2	B1, B2	B1, B2	B1, B2	B1	B1, B2	T1, B1, B2	T1, B1, B2	T1, B1, B2	T2, B1, B3	T2, B1, B3	T2, B1, B3	T2, B1, B3	I	I	T2, B1, B3	B1	T2, B1, B3	B1
830		Perdagangan Eceran Suku Cadang Sepeda Motor dan Aksesorinya	X	X	X	X	X	X	X	T2, T3, B1, B2	B1, B2	B1, B2	B1, B2	B1	B1, B2	T1, B1, B2	T1, B1, B2	T1, B1, B2	T2, B1, B3	T2, B1, B3	T2, B1, B3	T2, B1, B3	I	I	T2, B1, B3	B1	T2, B1, B3	B1
831		Reparasi dan Perawatan Sepeda Motor	X	X	X	X	X	X	X	T2, T3, B1, B2	B1, B2	B1, B2	B1, B2	B1	B1, B2	X	X	T1, B1, B2	T2, B1, B3	T2, B1, B3	T2, B1, B3	T2, B1, B3	I	I	T2, B1, B3	B1	T2, B1, B3	B1
832		Perdagangan besar atas dasar balas jasa (fee) atau kontrak	X	X	X	X	X	X	X	T2, T3, B1, B2	B1, B2	B1, B2	B1, B2	B1	B1, B2	T1, B1, B2	T1, B1, B2	T1, B1, B2	T2, B1, B3	T2, B1, B3	T2, B1, B3	T2, B1, B3	I	I	T2, B1, B3	B1	T2, B1, B3	B1
833		Perdagangan Besar Padi dan Palawija	X	X	X	X	X	X	X	T2, T3, B1, B2	B1, B2	B1, B2	B1, B2	B1	B1, B2	T1, B1, B2	T1, B1, B2	T1, B1, B2	T2, B1, B3	T2, B1, B3	T2, B1, B3	T2, B1, B3	I	I	T2, B1, B3	B1	T2, B1, B3	B1

Zona			Zona Badan Air (BA)	Zona Perlindungan Setempat (PS)	Zona Ruang Terbuka Hijau (RTH)				Zona Badan Jalan (BJ)	Zona Pertanian (P)				Zona Kawasan Peruntukan Industri (KPI)	Zona Pariwisata (W)	Zona Perumahan (R)			Zona Sarana Pelayanan Umum (SPU)				Zona Perdagangan dan Jasa (K)		Zona Perkantoran (KT)	Zona Peruntukan Lainnya (PL)	Zona Pengelolaan Persampahan (PP)	Zona Pertahanan & Keamanan (HK)
No.	Kelompok Kegiatan	Kegiatan KBLI	Badan Air (BA)	Perlindungan Setempat (PS)	Taman Kecamatan (RTH-3)	Taman Kelurahan (RTH-4)	Taman RW (RTH-5)	Pemakaman (RTH-7)	Badan Jalan (BJ)	Tanaman Pangan (P-1)	Hortikultura (P-2)	Perkebunan (P-3)	Peternakan (P-4)	Kawasan Peruntukan Industri (KPI)	Pariwisata (W)	Kepadatan Tinggi (R-2)	Kepadatan Sedang (R-3)	Kepadatan Rendah (R-4)	Skala Kota (SPU-1)	Skala Kecamatan (SPU-2)	Skala Kelurahan (SPU-3)	Skala RW (SPU-4)	Perdagangan dan Jasa Skala WP (K-2)	Perdagangan dan Jasa Skala SWP (K-3)	Zona Perkantoran (KT)	Pergudangan (PL-6)	Zona Pengelolaan Persampahan (PP)	Pertahanan & Keamanan (HK)
834		Perdagangan Besar Buah yang Mengandung Minyak	X	X	X	X	X	X	X	T2, T3, B1, B2	B1, B2	B1, B2	B1, B2	B1	B1, B2	T1, B1, B2	T1, B1, B2	T1, B1, B2	T2, B1, B3	T2, B1, B3	T2, B1, B3	T2, B1, B3	I	I	T2, B1, B3	B1	T2, B1, B3	B1
835		Perdagangan Besar Bunga dan Tanaman Hias	X	X	X	X	X	X	X	T2, T3, B1, B2	B1, B2	B1, B2	B1, B2	B1	B1, B2	T1, B1, B2	T1, B1, B2	T1, B1, B2	T2, B1, B3	T2, B1, B3	T2, B1, B3	T2, B1, B3	I	I	T2, B1, B3	B1	T2, B1, B3	B1
836		Perdagangan Besar Tembakau Rajangan	X	X	X	X	X	X	X	T2, T3, B1, B2	B1, B2	B1, B2	B1, B2	B1	B1, B2	T1, B1, B2	T1, B1, B2	T1, B1, B2	T2, B1, B3	T2, B1, B3	T2, B1, B3	T2, B1, B3	I	I	T2, B1, B3	B1	T2, B1, B3	B1
837		Perdagangan Besar Binatang Hidup	X	X	X	X	X	X	X	T2, T3, B1, B2	B1, B2	B1, B2	B1, B2	B1	B1, B2	T1, B1, B2	T1, B1, B2	T1, B1, B2	T2, B1, B3	T2, B1, B3	T2, B1, B3	T2, B1, B3	I	I	T2, B1, B3	B1	T2, B1, B3	B1
838		Perdagangan Besar Hasil Perikanan	X	X	X	X	X	X	X	T2, T3, B1, B2	B1, B2	B1, B2	B1, B2	B1	B1, B2	T1, B1, B2	T1, B1, B2	T1, B1, B2	T2, B1, B3	T2, B1, B3	T2, B1, B3	T2, B1, B3	I	I	T2, B1, B3	B1	T2, B1, B3	B1
839		Perdagangan Besar Hasil Kehutanan dan Perburuan	X	X	X	X	X	X	X	T2, T3, B1, B2	B1, B2	B1, B2	B1, B2	B1	B1, B2	T1, B1, B2	T1, B1, B2	T1, B1, B2	T2, B1, B3	T2, B1, B3	T2, B1, B3	T2, B1, B3	I	I	T2, B1, B3	B1	T2, B1, B3	B1
840		Perdagangan Besar Kulit dan Kulit Jangat	X	X	X	X	X	X	X	T2, T3, B1, B2	B1, B2	B1, B2	B1, B2	B1	B1, B2	T1, B1, B2	T1, B1, B2	T1, B1, B2	T2, B1, B3	T2, B1, B3	T2, B1, B3	T2, B1, B3	I	I	T2, B1, B3	B1	T2, B1, B3	B1
841		Perdagangan Besar Hasil Pertanian dan Hewan Hidup Lainnya	X	X	X	X	X	X	X	T2, T3, B1, B2	B1, B2	B1, B2	B1, B2	B1	B1, B2	T1, B1, B2	T1, B1, B2	T1, B1, B2	T2, B1, B3	T2, B1, B3	T2, B1, B3	T2, B1, B3	I	I	T2, B1, B3	B1	T2, B1, B3	B1
842		Perdaganan besar beras	X	X	X	X	X	X	X	T2, T3, B1, B2	B1, B2	B1, B2	B1, B2	B1	B1, B2	T1, B1, B2	T1, B1, B2	T1, B1, B2	T2, B1, B3	T2, B1, B3	T2, B1, B3	T2, B1, B3	I	I	T2, B1, B3	B1	T2, B1, B3	B1
843		perdagangan besar buah-buahan	X	X	X	X	X	X	X	T2, T3, B1, B2	B1, B2	B1, B2	B1, B2	B1	B1, B2	T1, B1, B2	T1, B1, B2	T1, B1, B2	T2, B1, B3	T2, B1, B3	T2, B1, B3	T2, B1, B3	I	I	T2, B1, B3	B1	T2, B1, B3	B1
844		perdagangan besar sayuran	X	X	X	X	X	X	X	T2, T3, B1, B2	B1, B2	B1, B2	B1, B2	B1	B1, B2	T1, B1, B2	T1, B1, B2	T1, B1, B2	T2, B1, B3	T2, B1, B3	T2, B1, B3	T2, B1, B3	I	I	T2, B1, B3	B1	T2, B1, B3	B1
845		perdagangan besar kopi, teh dan kakao	X	X	X	X	X	X	X	T2, T3,	B1, B2	B1, B2	B1, B2	B1	B1, B2	T1, B1,	T1, B1,	T1, B1,	T2, B1,	T2, B1,	T2, B1,	T2, B1,	I	I	T2, B1,	B1	T2, B1,	B1

Zona			Zona Badan Air (BA)	Zona Perlindungan Setempat (PS)	Zona Ruang Terbuka Hijau (RTH)				Zona Badan Jalan (BJ)	Zona Pertanian (P)				Zona Kawasan Peruntukan Industri (KPI)	Zona Pariwisata (W)	Zona Perumahan (R)			Zona Sarana Pelayanan Umum (SPU)				Zona Perdagangan dan Jasa (K)		Zona Perkantoran (KT)	Zona Peruntukan Lainnya (PL)	Zona Pengelolaan Persampahan (PP)	Zona Pertahanan & Keamanan (HK)
No.	Kelompok Kegiatan	Kegiatan KBLI	Badan Air (BA)	Perlindungan Setempat (PS)	Taman Kecamatan (RTH-3)	Taman Kelurahan (RTH-4)	Taman RW (RTH-5)	Pemakaman (RTH-7)	Badan Jalan (BJ)	Tanaman Pangan (P-1)	Hortikultura (P-2)	Perkebunan (P-3)	Peternakan (P-4)	Kawasan Peruntukan Industri (KPI)	Pariwisata (W)	Kepadatan Tinggi (R-2)	Kepadatan Sedang (R-3)	Kepadatan Rendah (R-4)	Skala Kota (SPU-1)	Skala Kecamatan (SPU-2)	Skala Kelurahan (SPU-3)	Skala RW (SPU-4)	Perdagangan dan Jasa Skala WP (K-2)	Perdagangan dan Jasa Skala SWP (K-3)	Zona Perkantoran (KT)	Pergudangan (PL-6)	Zona Pengelolaan Persampahan (PP)	Pertahanan & Keamanan (HK)
										B1, B2						B2	B2	B2	B3	B3	B3	B3			B3		B3	
846		perdagangan besar minyak dan lemak nabati	X	X	X	X	X	X	X	T2, T3, B1, B2	B1, B2	B1, B2	B1, B2	B1	B1, B2	T1, B1, B2	T1, B1, B2	T1, B1, B2	T2, B1, B3	T2, B1, B3	T2, B1, B3	T2, B1, B3	I	I	T2, B1, B3	B1	T2, B1, B3	B1
847		perdagangan besar bahan makanan dan minuman hasil pertanian lainnya	X	X	X	X	X	X	X	T2, T3, B1, B2	B1, B2	B1, B2	B1, B2	B1	B1, B2	T1, B1, B2	T1, B1, B2	T1, B1, B2	T2, B1, B3	T2, B1, B3	T2, B1, B3	T2, B1, B3	I	I	T2, B1, B3	B1	T2, B1, B3	B1
848		Perdagangan Besar Daging Sapi dan Daging Sapi Olahan	X	X	X	X	X	X	X	T2, T3, B1, B2	B1, B2	B1, B2	B1, B2	B1	B1, B2	T1, B1, B2	T1, B1, B2	T1, B1, B2	T2, B1, B3	T2, B1, B3	T2, B1, B3	T2, B1, B3	I	I	T2, B1, B3	B1	T2, B1, B3	B1
849		Perdagangan Besar Daging Ayam dan Daging Ayam Olahan	X	X	X	X	X	X	X	T2, T3, B1, B2	B1, B2	B1, B2	B1, B2	B1	B1, B2	T1, B1, B2	T1, B1, B2	T1, B1, B2	T2, B1, B3	T2, B1, B3	T2, B1, B3	T2, B1, B3	I	I	T2, B1, B3	B1	T2, B1, B3	B1
850		Perdagangan Besar Daging dan Daging Olahan Lainnya	X	X	X	X	X	X	X	T2, T3, B1, B2	B1, B2	B1, B2	B1, B2	B1	B1, B2	T1, B1, B2	T1, B1, B2	T1, B1, B2	T2, B1, B3	T2, B1, B3	T2, B1, B3	T2, B1, B3	I	I	T2, B1, B3	B1	T2, B1, B3	B1
851		Perdagangan Besar Hasil Olahan Perikanan	X	X	X	X	X	X	X	T2, T3, B1, B2	B1, B2	B1, B2	B1, B2	B1	B1, B2	T1, B1, B2	T1, B1, B2	T1, B1, B2	T2, B1, B3	T2, B1, B3	T2, B1, B3	T2, B1, B3	I	I	T2, B1, B3	B1	T2, B1, B3	B1
852		Perdagangan Besar Telur dan Hasil Olahan Telur	X	X	X	X	X	X	X	T2, T3, B1, B2	B1, B2	B1, B2	B1, B2	B1	B1, B2	T1, B1, B2	T1, B1, B2	T1, B1, B2	T2, B1, B3	T2, B1, B3	T2, B1, B3	T2, B1, B3	I	I	T2, B1, B3	B1	T2, B1, B3	B1
853		Perdagangan Besar Susu dan Produk Susu	X	X	X	X	X	X	X	T2, T3, B1, B2	B1, B2	B1, B2	B1, B2	B1	B1, B2	T1, B1, B2	T1, B1, B2	T1, B1, B2	T2, B1, B3	T2, B1, B3	T2, B1, B3	T2, B1, B3	I	I	T2, B1, B3	B1	T2, B1, B3	B1
854		Perdagangan Besar Minyak dan Lemak Hewani	X	X	X	X	X	X	X	T2, T3, B1, B2	B1, B2	B1, B2	B1, B2	B1	B1, B2	T1, B1, B2	T1, B1, B2	T1, B1, B2	T2, B1, B3	T2, B1, B3	T2, B1, B3	T2, B1, B3	I	I	T2, B1, B3	B1	T2, B1, B3	B1
855		Perdagangan Besar Bahan Makanan dan Minuman Hasil Peternakan dan Peikanan Lainnya	X	X	X	X	X	X	X	T2, T3, B1, B2	B1, B2	B1, B2	B1, B2	B1	B1, B2	T1, B1, B2	T1, B1, B2	T1, B1, B2	T2, B1, B3	T2, B1, B3	T2, B1, B3	T2, B1, B3	I	I	T2, B1, B3	B1	T2, B1, B3	B1
856		Perdagangan Besar Gula, Coklat, dan Kembang Gula	X	X	X	X	X	X	X	T2, T3, B1, B2	B1, B2	B1, B2	B1, B2	B1	B1, B2	T1, B1, B2	T1, B1, B2	T1, B1, B2	T2, B1, B3	T2, B1, B3	T2, B1, B3	T2, B1, B3	I	I	T2, B1, B3	B1	T2, B1, B3	B1

Zona			Zona Badan Air (BA)	Zona Perlindungan Setempat (PS)	Zona Ruang Terbuka Hijau (RTH)				Zona Badan Jalan (BJ)	Zona Pertanian (P)				Zona Kawasan Peruntukan Industri (KPI)	Zona Pariwisata (W)	Zona Perumahan (R)			Zona Sarana Pelayanan Umum (SPU)				Zona Perdagangan dan Jasa (K)		Zona Perkantoran (KT)	Zona Peruntukan Lainnya (PL)	Zona Pengelolaan Persampahan (PP)	Zona Pertahanan & Keamanan (HK)
No.	Kelompok Kegiatan	Kegiatan KBLI	Badan Air (BA)	Perlindungan Setempat (PS)	Taman Kecamatan (RTH-3)	Taman Kelurahan (RTH-4)	Taman RW (RTH-5)	Pemakaman (RTH-7)	Badan Jalan (BJ)	Tanaman Pangan (P-1)	Hortikultura (P-2)	Perkebunan (P-3)	Peternakan (P-4)	Kawasan Peruntukan Industri (KPI)	Pariwisata (W)	Kepadatan Tinggi (R-2)	Kepadatan Sedang (R-3)	Kepadatan Rendah (R-4)	Skala Kota (SPU-1)	Skala Kecamatan (SPU-2)	Skala Kelurahan (SPU-3)	Skala RW (SPU-4)	Perdagangan dan Jasa Skala WP (K-2)	Perdagangan dan Jasa Skala SWP (K-3)	Zona Perkantoran (KT)	Pergudangan (PL-6)	Zona Pengelolaan Persampahan (PP)	Pertahanan & Keamanan (HK)
857		Perdagangan Besar Produk Roti	X	X	X	X	X	X	X	T2, T3, B1, B2	B1, B2	B1, B2	B1, B2	B1	B1, B2	T1, B1, B2	T1, B1, B2	T1, B1, B2	T2, B1, B3	T2, B1, B3	T2, B1, B3	T2, B1, B3	I	I	T2, B1, B3	B1	T2, B1, B3	B1
858		Perdagangan Besar Minuman Beralkohol	X	X	X	X	X	X	X	X	X	X	X	X	X	X	X	X	X	X	X	X	X	X	X	X	X	X
859		Perdagangan Besar Minuman Non Alkohol Bukan Susu	X	X	X	X	X	X	X	T2, T3, B1, B2	B1, B2	B1, B2	B1, B2	B1	B1, B2	T1, B1, B2	T1, B1, B2	T1, B1, B2	T2, B1, B3	T2, B1, B3	T2, B1, B3	T2, B1, B3	I	I	T2, B1, B3	B1	T2, B1, B3	B1
860		Perdagangan Besar Rokok dan Tembakau	X	X	X	X	X	X	X	T2, T3, B1, B2	B1, B2	B1, B2	B1, B2	B1	B1, B2	T1, B1, B2	T1, B1, B2	T1, B1, B2	T2, B1, B3	T2, B1, B3	T2, B1, B3	T2, B1, B3	I	I	T2, B1, B3	B1	T2, B1, B3	B1
861		Perdagangan Besar Makanan dan Minuman Lainnya	X	X	X	X	X	X	X	T2, T3, B1, B2	B1, B2	B1, B2	B1, B2	B1	B1, B2	T1, B1, B2	T1, B1, B2	T1, B1, B2	T2, B1, B3	T2, B1, B3	T2, B1, B3	T2, B1, B3	I	I	T2, B1, B3	B1	T2, B1, B3	B1
862		Perdagangan Besar Tekstil	X	X	X	X	X	X	X	T2, T3, B1, B2	B1, B2	B1, B2	B1, B2	B1	B1, B2	T1, B1, B2	T1, B1, B2	T1, B1, B2	T2, B1, B3	T2, B1, B3	T2, B1, B3	T2, B1, B3	I	I	T2, B1, B3	B1	T2, B1, B3	B1
863		Perdagangan Besar Pakaian	X	X	X	X	X	X	X	T2, T3, B1, B2	B1, B2	B1, B2	B1, B2	B1	B1, B2	T1, B1, B2	T1, B1, B2	T1, B1, B2	T2, B1, B3	T2, B1, B3	T2, B1, B3	T2, B1, B3	I	I	T2, B1, B3	B1	T2, B1, B3	B1
864		Perdagangan Besar Alas Kaki	X	X	X	X	X	X	X	T2, T3, B1, B2	B1, B2	B1, B2	B1, B2	B1	B1, B2	T1, B1, B2	T1, B1, B2	T1, B1, B2	T2, B1, B3	T2, B1, B3	T2, B1, B3	T2, B1, B3	I	I	T2, B1, B3	B1	T2, B1, B3	B1
865		Perdagangan Besar Barang Lainnya dari Tekstil	X	X	X	X	X	X	X	T2, T3, B1, B2	B1, B2	B1, B2	B1, B2	B1	B1, B2	T1, B1, B2	T1, B1, B2	T1, B1, B2	T2, B1, B3	T2, B1, B3	T2, B1, B3	T2, B1, B3	I	I	T2, B1, B3	B1	T2, B1, B3	B1
866		Perdagangan Besar Tekstil, Pakaian dan Alas Kaki Lainnya	X	X	X	X	X	X	X	T2, T3, B1, B2	B1, B2	B1, B2	B1, B2	B1	B1, B2	T1, B1, B2	T1, B1, B2	T1, B1, B2	T2, B1, B3	T2, B1, B3	T2, B1, B3	T2, B1, B3	I	I	T2, B1, B3	B1	T2, B1, B3	B1
867		Perdagangan Besar Alat Tulis dan Gambar	X	X	X	X	X	X	X	T2, T3, B1, B2	B1, B2	B1, B2	B1, B2	B1	B1, B2	T1, B1, B2	T1, B1, B2	T1, B1, B2	T2, B1, B3	T2, B1, B3	T2, B1, B3	T2, B1, B3	I	I	T2, B1, B3	B1	T2, B1, B3	B1
868		Perdagangan Besar Barang Percetakan dan Penerbitan dalam Berbagai Bentuk	X	X	X	X	X	X	X	T2, T3, B1, B2	B1, B2	B1, B2	B1, B2	B1	B1, B2	T1, B1, B2	T1, B1, B2	T1, B1, B2	T2, B1, B3	T2, B1, B3	T2, B1, B3	T2, B1, B3	I	I	T2, B1, B3	B1	T2, B1, B3	B1

Zona			Zona Badan Air (BA)	Zona Perlindungan Setempat (PS)	Zona Ruang Terbuka Hijau (RTH)				Zona Badan Jalan (BJ)	Zona Pertanian (P)				Zona Kawasan Peruntukan Industri (KPI)	Zona Pariwisata (W)	Zona Perumahan (R)			Zona Sarana Pelayanan Umum (SPU)				Zona Perdagangan dan Jasa (K)		Zona Perkantoran (KT)	Zona Peruntukan Lainnya (PL)	Zona Pengelolaan Persampahan (PP)	Zona Pertahanan & Keamanan (HK)
No.	Kelompok Kegiatan	Kegiatan KBLI	Badan Air (BA)	Perlindungan Setempat (PS)	Taman Kecamatan (RTH-3)	Taman Kelurahan (RTH-4)	Taman RW (RTH-5)	Pemakaman (RTH-7)	Badan Jalan (BJ)	Tanaman Pangan (P-1)	Hortikultura (P-2)	Perkebunan (P-3)	Peternakan (P-4)	Kawasan Peruntukan Industri (KPI)	Pariwisata (W)	Kepadatan Tinggi (R-2)	Kepadatan Sedang (R-3)	Kepadatan Rendah (R-4)	Skala Kota (SPU-1)	Skala Kecamatan (SPU-2)	Skala Kelurahan (SPU-3)	Skala RW (SPU-4)	Perdagangan dan Jasa Skala WP (K-2)	Perdagangan dan Jasa Skala SWP (K-3)	Zona Perkantoran (KT)	Pergudangan (PL-6)	Zona Pengelolaan Persampahan (PP)	Pertahanan & Keamanan (HK)
869		Perdagangan Besar Alat Fotografi dan Barang Optik	X	X	X	X	X	X	X	T2, T3, B1, B2	B1, B2	B1, B2	B1, B2	B1	B1, B2	T1, B1, B2	T1, B1, B2	T1, B1, B2	T2, B1, B3	T2, B1, B3	T2, B1, B3	T2, B1, B3	I	I	T2, B1, B3	B1	T2, B1, B3	B1
870		Perdagangan Besar Obat Farmasi untuk Manusia	X	X	X	X	X	X	X	T2, T3, B1, B2	B1, B2	B1, B2	B1, B2	B1	B1, B2	T1, B1, B2	T1, B1, B2	T1, B1, B2	T2, B1, B3	T2, B1, B3	T2, B1, B3	T2, B1, B3	I	I	T2, B1, B3	B1	T2, B1, B3	B1
871		Perdagangan Besar Obat Tradisional untuk Manusia	X	X	X	X	X	X	X	T2, T3, B1, B2	B1, B2	B1, B2	B1, B2	B1	B1, B2	T1, B1, B2	T1, B1, B2	T1, B1, B2	T2, B1, B3	T2, B1, B3	T2, B1, B3	T2, B1, B3	I	I	T2, B1, B3	B1	T2, B1, B3	B1
872		Perdagangan Besar Kosmetik untuk Manusia	X	X	X	X	X	X	X	T2, T3, B1, B2	B1, B2	B1, B2	B1, B2	B1	B1, B2	T1, B1, B2	T1, B1, B2	T1, B1, B2	T2, B1, B3	T2, B1, B3	T2, B1, B3	T2, B1, B3	I	I	T2, B1, B3	B1	T2, B1, B3	B1
873		Perdagangan Besar Obat Farmasi untuk Hewan	X	X	X	X	X	X	X	T2, T3, B1, B2	B1, B2	B1, B2	B1, B2	B1	B1, B2	T1, B1, B2	T1, B1, B2	T1, B1, B2	T2, B1, B3	T2, B1, B3	T2, B1, B3	T2, B1, B3	I	I	T2, B1, B3	B1	T2, B1, B3	B1
874		Perdagangan Besar Obat Tradisional untuk Hewan	X	X	X	X	X	X	X	T2, T3, B1, B2	B1, B2	B1, B2	B1, B2	B1	B1, B2	T1, B1, B2	T1, B1, B2	T1, B1, B2	T2, B1, B3	T2, B1, B3	T2, B1, B3	T2, B1, B3	I	I	T2, B1, B3	B1	T2, B1, B3	B1
875		Perdagangan Besar Kosmetik untuk Hewan	X	X	X	X	X	X	X	T2, T3, B1, B2	B1, B2	B1, B2	B1, B2	B1	B1, B2	T1, B1, B2	T1, B1, B2	T1, B1, B2	T2, B1, B3	T2, B1, B3	T2, B1, B3	T2, B1, B3	I	I	T2, B1, B3	B1	T2, B1, B3	B1
876		Perdagangan Besar Bahan Farmasi untuk Manusia dan Hewan	X	X	X	X	X	X	X	T2, T3, B1, B2	B1, B2	B1, B2	B1, B2	B1	B1, B2	T1, B1, B2	T1, B1, B2	T1, B1, B2	T2, B1, B3	T2, B1, B3	T2, B1, B3	T2, B1, B3	I	I	T2, B1, B3	B1	T2, B1, B3	B1
877		Perdagangan Besar Bahan Baku Obat Tradisional untuk Manusia dan Hewan	X	X	X	X	X	X	X	T2, T3, B1, B2	B1, B2	B1, B2	B1, B2	B1	B1, B2	T1, B1, B2	T1, B1, B2	T1, B1, B2	T2, B1, B3	T2, B1, B3	T2, B1, B3	T2, B1, B3	I	I	T2, B1, B3	B1	T2, B1, B3	B1
878		Perdagangan Besar Peralatan dan Perlengkapan Rumah Tangga	X	X	X	X	X	X	X	T2, T3, B1, B2	B1, B2	B1, B2	B1, B2	B1	B1, B2	T1, B1, B2	T1, B1, B2	T1, B1, B2	T2, B1, B3	T2, B1, B3	T2, B1, B3	T2, B1, B3	I	I	T2, B1, B3	B1	T2, B1, B3	B1
879		Perdagangan Besar Alat Olahraga	X	X	X	X	X	X	X	T2, T3, B1, B2	B1, B2	B1, B2	B1, B2	B1	B1, B2	T1, B1, B2	T1, B1, B2	T1, B1, B2	T2, B1, B3	T2, B1, B3	T2, B1, B3	T2, B1, B3	I	I	T2, B1, B3	B1	T2, B1, B3	B1
880		Perdagangan Besar Alat Musik	X	X	X	X	X	X	X	T2, T3,	B1, B2	B1, B2	B1, B2	B1	B1, B2	T1, B1,	T1, B1,	T1, B1,	T2, B1,	T2, B1,	T2, B1,	T2, B1,	I	I	T2, B1,	B1	T2, B1,	B1

Zona			Zona Badan Air (BA)	Zona Perlindungan Setempat (PS)	Zona Ruang Terbuka Hijau (RTH)				Zona Badan Jalan (BJ)	Zona Pertanian (P)				Zona Kawasan Peruntukan Industri (KPI)	Zona Pariwisata (W)	Zona Perumahan (R)			Zona Sarana Pelayanan Umum (SPU)				Zona Perdagangan dan Jasa (K)		Zona Perkantoran (KT)	Zona Peruntukan Lainnya (PL)	Zona Pengelolaan Persampahan (PP)	Zona Pertahanan & Keamanan (HK)
No.	Kelompok Kegiatan	Kegiatan KBLI	Badan Air (BA)	Perlindungan Setempat (PS)	Taman Kecamatan (RTH-3)	Taman Kelurahan (RTH-4)	Taman RW (RTH-5)	Pemakaman (RTH-7)	Badan Jalan (BJ)	Tanaman Pangan (P-1)	Hortikultura (P-2)	Perkebunan (P-3)	Peternakan (P-4)	Kawasan Peruntukan Industri (KPI)	Pariwisata (W)	Kepadatan Tinggi (R-2)	Kepadatan Sedang (R-3)	Kepadatan Rendah (R-4)	Skala Kota (SPU-1)	Skala Kecamatan (SPU-2)	Skala Kelurahan (SPU-3)	Skala RW (SPU-4)	Perdagangan dan Jasa Skala WP (K-2)	Perdagangan dan Jasa Skala SWP (K-3)	Zona Perkantoran (KT)	Pergudangan (PL-6)	Zona Pengelolaan Persampahan (PP)	Pertahanan & Keamanan (HK)
										B1, B2						B2	B2	B2	B3	B3	B3	B3			B3		B3	
881		Perdagangan Besar Perhiasan dan Jam	X	X	X	X	X	X	X	T2, T3, B1, B2	B1, B2	B1, B2	B1, B2	B1	B1, B2	T1, B1, B2	T1, B1, B2	T1, B1, B2	T2, B1, B3	T2, B1, B3	T2, B1, B3	T2, B1, B3	I	I	T2, B1, B3	B1	T2, B1, B3	B1
882		Perdagangan Besar Alat Permainan dan Mainan Anak Anak	X	X	X	X	X	X	X	T2, T3, B1, B2	B1, B2	B1, B2	B1, B2	B1	B1, B2	T1, B1, B2	T1, B1, B2	T1, B1, B2	T2, B1, B3	T2, B1, B3	T2, B1, B3	T2, B1, B3	I	I	T2, B1, B3	B1	T2, B1, B3	B1
883		Perdagangan Besar berbagai Barang dan Perlengkapan Rumah Tangga Lainnya YTDL	X	X	X	X	X	X	X	T2, T3, B1, B2	B1, B2	B1, B2	B1, B2	B1	B1, B2	T1, B1, B2	T1, B1, B2	T1, B1, B2	T2, B1, B3	T2, B1, B3	T2, B1, B3	T2, B1, B3	I	I	T2, B1, B3	B1	T2, B1, B3	B1
884		Perdagangan Besar Komputer dan Perlengkapan Komputer	X	X	X	X	X	X	X	T2, T3, B1, B2	B1, B2	B1, B2	B1, B2	B1	B1, B2	T1, B1, B2	T1, B1, B2	T1, B1, B2	T2, B1, B3	T2, B1, B3	T2, B1, B3	T2, B1, B3	I	I	T2, B1, B3	B1	T2, B1, B3	B1
885		Perlengkapan Besar Piranti Lunak	X	X	X	X	X	X	X	T2, T3, B1, B2	B1, B2	B1, B2	B1, B2	B1	B1, B2	T1, B1, B2	T1, B1, B2	T1, B1, B2	T2, B1, B3	T2, B1, B3	T2, B1, B3	T2, B1, B3	I	I	T2, B1, B3	B1	T2, B1, B3	B1
886		Perdagangan Besar Suku Cadang Elektronik	X	X	X	X	X	X	X	T2, T3, B1, B2	B1, B2	B1, B2	B1, B2	B1	B1, B2	T1, B1, B2	T1, B1, B2	T1, B1, B2	T2, B1, B3	T2, B1, B3	T2, B1, B3	T2, B1, B3	I	I	T2, B1, B3	B1	T2, B1, B3	B1
887		Perdagangan Besar Disket, Flash Driver, Pita Audio dan Video, CD dan DVD Kosong	X	X	X	X	X	X	X	T2, T3, B1, B2	B1, B2	B1, B2	B1, B2	B1	B1, B2	T1, B1, B2	T1, B1, B2	T1, B1, B2	T2, B1, B3	T2, B1, B3	T2, B1, B3	T2, B1, B3	I	I	T2, B1, B3	B1	T2, B1, B3	B1
888		Perdagangan Besar Mesin, Peralatan dan Perlengkapan Pertanian	X	X	X	X	X	X	X	T2, T3, B1, B2	B1, B2	B1, B2	B1, B2	B1	B1, B2	T1, B1, B2	T1, B1, B2	T1, B1, B2	T2, B1, B3	T2, B1, B3	T2, B1, B3	T2, B1, B3	I	I	T2, B1, B3	B1	T2, B1, B3	B1
889		Perdagangan Besar Mesin, Peralatan dan Perlengkapan Pertanian	X	X	X	X	X	X	X	T2, T3, B1, B2	B1, B2	B1, B2	B1, B2	B1	B1, B2	T1, B1, B2	T1, B1, B2	T1, B1, B2	T2, B1, B3	T2, B1, B3	T2, B1, B3	T2, B1, B3	I	I	T2, B1, B3	B1	T2, B1, B3	B1
890		Perdagangan Besar Mesin Kantor dan Industri Pengolahan, Suku Cadang dan Perlengkapannya	X	X	X	X	X	X	X	T2, T3, B1, B2	B1, B2	B1, B2	B1, B2	B1	B1, B2	T1, B1, B2	T1, B1, B2	T1, B1, B2	T2, B1, B3	T2, B1, B3	T2, B1, B3	T2, B1, B3	I	I	T2, B1, B3	B1	T2, B1, B3	B1
891		Perdagangan Besar Alat Transportasi Laut, Suku Cadang dan Perlengkapannya	X	X	X	X	X	X	X	T2, T3, B1, B2	B1, B2	B1, B2	B1, B2	B1	B1, B2	T1, B1, B2	T1, B1, B2	T1, B1, B2	T2, B1, B3	T2, B1, B3	T2, B1, B3	T2, B1, B3	I	I	T2, B1, B3	B1	T2, B1, B3	B1

Zona			Zona Badan Air (BA)	Zona Perlindungan Setempat (PS)	Zona Ruang Terbuka Hijau (RTH)				Zona Badan Jalan (BJ)	Zona Pertanian (P)				Zona Kawasan Peruntukan Industri (KPI)	Zona Pariwisata (W)	Zona Perumahan (R)			Zona Sarana Pelayanan Umum (SPU)				Zona Perdagangan dan Jasa (K)		Zona Perkantoran (KT)	Zona Peruntukan Lainnya (PL)	Zona Pengelolaan Persampahan (PP)	Zona Pertahanan & Keamanan (HK)
No.	Kelompok Kegiatan	Kegiatan KBLI	Badan Air (BA)	Perlindungan Setempat (PS)	Taman Kecamatan (RTH-3)	Taman Kelurahan (RTH-4)	Taman RW (RTH-5)	Pemakaman (RTH-7)	Badan Jalan (BJ)	Tanaman Pangan (P-1)	Hortikultura (P-2)	Perkebunan (P-3)	Peternakan (P-4)	Kawasan Peruntukan Industri (KPI)	Pariwisata (W)	Kepadatan Tinggi (R-2)	Kepadatan Sedang (R-3)	Kepadatan Rendah (R-4)	Skala Kota (SPU-1)	Skala Kecamatan (SPU-2)	Skala Kelurahan (SPU-3)	Skala RW (SPU-4)	Perdagangan dan Jasa Skala WP (K-2)	Perdagangan dan Jasa Skala SWP (K-3)	Zona Perkantoran (KT)	Pergudangan (PL-6)	Zona Pengelolaan Persampahan (PP)	Pertahanan & Keamanan (HK)
892		Perdagangan Besar Alat Transportasi Dara (Bukan Mobil, Sepeda Motor, dan Sejenisnya), Suku Cadang dan Perlengkapannya	X	X	X	X	X	X	X	T2, T3, B1, B2	B1, B2	B1, B2	B1, B2	B1	B1, B2	T1, B1, B2	T1, B1, B2	T1, B1, B2	T2, B1, B3	T2, B1, B3	T2, B1, B3	T2, B1, B3	I	I	T2, B1, B3	B1	T2, B1, B3	B1
893		Perdagangan Besar Alat Transportasi Udara, Suku Cadang dan Perlengkapannya	X	X	X	X	X	X	X	T2, T3, B1, B2	B1, B2	B1, B2	B1, B2	B1	B1, B2	T1, B1, B2	T1, B1, B2	T1, B1, B2	T2, B1, B3	T2, B1, B3	T2, B1, B3	T2, B1, B3	I	I	T2, B1, B3	B1	T2, B1, B3	B1
894		Perdagangan Besar Besar Mesin, Peralatan dan Perlengkapan Lainnya	X	X	X	X	X	X	X	T2, T3, B1, B2	B1, B2	B1, B2	B1, B2	B1	B1, B2	T1, B1, B2	T1, B1, B2	T1, B1, B2	T2, B1, B3	T2, B1, B3	T2, B1, B3	T2, B1, B3	I	I	T2, B1, B3	B1	T2, B1, B3	B1
895		Perdagangan Besar Bahan Bakar Padat, Cair, dan Gas dan Produk YBDI	X	X	X	X	X	X	X	T2, T3, B1, B2	B1, B2	B1, B2	B1, B2	B1	B1, B2	T1, B1, B2	T1, B1, B2	T1, B1, B2	T2, B1, B3	T2, B1, B3	T2, B1, B3	T2, B1, B3	I	I	T2, B1, B3	B1	T2, B1, B3	B1
896		Perdagangan Besar Logam dan Bijih Logam	X	X	X	X	X	X	X	T2, T3, B1, B2	B1, B2	B1, B2	B1, B2	B1	B1, B2	T1, B1, B2	T1, B1, B2	T1, B1, B2	T2, B1, B3	T2, B1, B3	T2, B1, B3	T2, B1, B3	I	I	T2, B1, B3	B1	T2, B1, B3	B1
897		Perdagangan Besar Barang Logam untuk Bahan Konstruksi	X	X	X	X	X	X	X	T2, T3, B1, B2	B1, B2	B1, B2	B1, B2	B1	B1, B2	T1, B1, B2	T1, B1, B2	T1, B1, B2	T2, B1, B3	T2, B1, B3	T2, B1, B3	T2, B1, B3	I	I	T2, B1, B3	B1	T2, B1, B3	B1
898		Perdagangan Besar Kaca	X	X	X	X	X	X	X	T2, T3, B1, B2	B1, B2	B1, B2	B1, B2	B1	B1, B2	T1, B1, B2	T1, B1, B2	T1, B1, B2	T2, B1, B3	T2, B1, B3	T2, B1, B3	T2, B1, B3	I	I	T2, B1, B3	B1	T2, B1, B3	B1
899		Perdagangan Besar Genteng, Batu Bata, Ubin dan Sejenisnya dari Tanah Liat, Kapur, Semen atau Kaca	X	X	X	X	X	X	X	T2, T3, B1, B2	B1, B2	B1, B2	B1, B2	B1	B1, B2	T1, B1, B2	T1, B1, B2	T1, B1, B2	T2, B1, B3	T2, B1, B3	T2, B1, B3	T2, B1, B3	I	I	T2, B1, B3	B1	T2, B1, B3	B1
900		Perdagangan Besar Semen, Kapur, Pasir dan Batu	X	X	X	X	X	X	X	T2, T3, B1, B2	B1, B2	B1, B2	B1, B2	B1	B1, B2	T1, B1, B2	T1, B1, B2	T1, B1, B2	T2, B1, B3	T2, B1, B3	T2, B1, B3	T2, B1, B3	I	I	T2, B1, B3	B1	T2, B1, B3	B1
901		Perdagangan Besar Bahan Konstruksi dari Porselen	X	X	X	X	X	X	X	T2, T3, B1, B2	B1, B2	B1, B2	B1, B2	B1	B1, B2	T1, B1, B2	T1, B1, B2	T1, B1, B2	T2, B1, B3	T2, B1, B3	T2, B1, B3	T2, B1, B3	I	I	T2, B1, B3	B1	T2, B1, B3	B1
902		Perdagangan Besar Bahan Konstruksi dari Kayu	X	X	X	X	X	X	X	T2, T3, B1, B2	B1, B2	B1, B2	B1, B2	B1	B1, B2	T1, B1, B2	T1, B1, B2	T1, B1, B2	T2, B1, B3	T2, B1, B3	T2, B1, B3	T2, B1, B3	I	I	T2, B1, B3	B1	T2, B1, B3	B1
903		Perdagangan Besar Cat	X	X	X	X	X	X	X	T2, T3,	B1, B2	B1, B2	B1, B2	B1	B1, B2	T1, B1,	T1, B1,	T1, B1,	T2, B1,	T2, B1,	T2, B1,	T2, B1,	I	I	T2, B1,	B1	T2, B1,	B1

Zona			Zona Badan Air (BA)	Zona Perlindungan Setempat (PS)	Zona Ruang Terbuka Hijau (RTH)				Zona Badan Jalan (BJ)	Zona Pertanian (P)				Zona Kawasan Peruntukan Industri (KPI)	Zona Pariwisata (W)	Zona Perumahan (R)			Zona Sarana Pelayanan Umum (SPU)				Zona Perdagangan dan Jasa (K)		Zona Perkantoran (KT)	Zona Peruntukan Lainnya (PL)	Zona Pengelolaan Persampahan (PP)	Zona Pertahanan & Keamanan (HK)
No.	Kelompok Kegiatan	Kegiatan KBLI	Badan Air (BA)	Perlindungan Setempat (PS)	Taman Kecamatan (RTH-3)	Taman Kelurahan (RTH-4)	Taman RW (RTH-5)	Pemakaman (RTH-7)	Badan Jalan (BJ)	Tanaman Pangan (P-1)	Hortikultura (P-2)	Perkebunan (P-3)	Peternakan (P-4)	Kawasan Peruntukan Industri (KPI)	Pariwisata (W)	Kepadatan Tinggi (R-2)	Kepadatan Sedang (R-3)	Kepadatan Rendah (R-4)	Skala Kota (SPU-1)	Skala Kecamatan (SPU-2)	Skala Kelurahan (SPU-3)	Skala RW (SPU-4)	Perdagangan dan Jasa Skala WP (K-2)	Perdagangan dan Jasa Skala SWP (K-3)	Zona Perkantoran (KT)	Pergudangan (PL-6)	Zona Pengelolaan Persampahan (PP)	Pertahanan & Keamanan (HK)
										B1, B2						B2	B2	B2	B3	B3	B3	B3			B3		B3	
904		Perdagangan Besar Berbagai Macam Material Bangunan	X	X	X	X	X	X	X	T2, T3, B1, B2	B1, B2	B1, B2	B1, B2	B1	B1, B2	T1, B1, B2	T1, B1, B2	T1, B1, B2	T2, B1, B3	T2, B1, B3	T2, B1, B3	T2, B1, B3	I	I	T2, B1, B3	B1	T2, B1, B3	B1
905		Perdagangan Besar Bahan Konstruksi Lainnya	X	X	X	X	X	X	X	T2, T3, B1, B2	B1, B2	B1, B2	B1, B2	B1	B1, B2	T1, B1, B2	T1, B1, B2	T1, B1, B2	T2, B1, B3	T2, B1, B3	T2, B1, B3	T2, B1, B3	I	I	T2, B1, B3	B1	T2, B1, B3	B1
906		Perdagangan Besar Mineral Bukan Logam	X	X	X	X	X	X	X	T2, T3, B1, B2	B1, B2	B1, B2	B1, B2	B1	B1, B2	T1, B1, B2	T1, B1, B2	T1, B1, B2	T2, B1, B3	T2, B1, B3	T2, B1, B3	T2, B1, B3	I	I	T2, B1, B3	B1	T2, B1, B3	B1
907		Perdagangan Besar Mineral Radioaktif	X	X	X	X	X	X	X	T2, T3, B1, B2	B1, B2	B1, B2	B1, B2	B1	B1, B2	T1, B1, B2	T1, B1, B2	T1, B1, B2	T2, B1, B3	T2, B1, B3	T2, B1, B3	T2, B1, B3	I	I	T2, B1, B3	B1	T2, B1, B3	B1
908		Perdagangan Besar Zat Radioaktif dan Pembangkit Radiasi Pengion	X	X	X	X	X	X	X	T2, T3, B1, B2	B1, B2	B1, B2	B1, B2	B1	B1, B2	T1, B1, B2	T1, B1, B2	T1, B1, B2	T2, B1, B3	T2, B1, B3	T2, B1, B3	T2, B1, B3	I	I	T2, B1, B3	B1	T2, B1, B3	B1
909		Perdagangan Besar Bahan dan Barang Kimia	X	X	X	X	X	X	X	T2, T3, B1, B2	B1, B2	B1, B2	B1, B2	B1	B1, B2	T1, B1, B2	T1, B1, B2	T1, B1, B2	T2, B1, B3	T2, B1, B3	T2, B1, B3	T2, B1, B3	I	I	T2, B1, B3	B1	T2, B1, B3	B1
910		Pedagangan Besar Pupuk dan Produk Agrokimia	X	X	X	X	X	X	X	T2, T3, B1, B2	B1, B2	B1, B2	B1, B2	B1	B1, B2	T1, B1, B2	T1, B1, B2	T1, B1, B2	T2, B1, B3	T2, B1, B3	T2, B1, B3	T2, B1, B3	I	I	T2, B1, B3	B1	T2, B1, B3	B1
911		Perdagangan Besar Bahan Berbahaya (B2)	X	X	X	X	X	X	X	T2, T3, B1, B2	B1, B2	B1, B2	B1, B2	B1	B1, B2	T1, B1, B2	T1, B1, B2	T1, B1, B2	T2, B1, B3	T2, B1, B3	T2, B1, B3	T2, B1, B3	I	I	T2, B1, B3	B1	T2, B1, B3	B1
912		Perdagangan Besar Bahan Berbahaya dan Beracun	X	X	X	X	X	X	X	T2, T3, B1, B2	B1, B2	B1, B2	B1, B2	B1	B1, B2	T1, B1, B2	T1, B1, B2	T1, B1, B2	T2, B1, B3	T2, B1, B3	T2, B1, B3	T2, B1, B3	I	I	T2, B1, B3	B1	T2, B1, B3	B1
913		Perdagangan Besar Alat Laboratorium, Alat Farmasi dan Alat Kedokteran untuk Manusia	X	X	X	X	X	X	X	T2, T3, B1, B2	B1, B2	B1, B2	B1, B2	B1	B1, B2	T1, B1, B2	T1, B1, B2	T1, B1, B2	T2, B1, B3	T2, B1, B3	T2, B1, B3	T2, B1, B3	I	I	T2, B1, B3	B1	T2, B1, B3	B1
914		Perdagangan Besar Alat Laboratorium, Alat Farmasi dan Alat Kedokteran untuk Hewan	X	X	X	X	X	X	X	T2, T3, B1, B2	B1, B2	B1, B2	B1, B2	B1	B1, B2	T1, B1, B2	T1, B1, B2	T1, B1, B2	T2, B1, B3	T2, B1, B3	T2, B1, B3	T2, B1, B3	I	I	T2, B1, B3	B1	T2, B1, B3	B1

Zona			Zona Badan Air (BA)	Zona Perlindungan Setempat (PS)	Zona Ruang Terbuka Hijau (RTH)				Zona Badan Jalan (BJ)	Zona Pertanian (P)				Zona Kawasan Peruntukan Industri (KPI)	Zona Pariwisata (W)	Zona Perumahan (R)			Zona Sarana Pelayanan Umum (SPU)				Zona Perdagangan dan Jasa (K)		Zona Perkantoran (KT)	Zona Peruntukan Lainnya (PL)	Zona Pengelolaan Persampahan (PP)	Zona Pertahanan & Keamanan (HK)
No.	Kelompok Kegiatan	Kegiatan KBLI	Badan Air (BA)	Perlindungan Setempat (PS)	Taman Kecamatan (RTH-3)	Taman Kelurahan (RTH-4)	Taman RW (RTH-5)	Pemakaman (RTH-7)	Badan Jalan (BJ)	Tanaman Pangan (P-1)	Hortikultura (P-2)	Perkebunan (P-3)	Peternakan (P-4)	Kawasan Peruntukan Industri (KPI)	Pariwisata (W)	Kepadatan Tinggi (R-2)	Kepadatan Sedang (R-3)	Kepadatan Rendah (R-4)	Skala Kota (SPU-1)	Skala Kecamatan (SPU-2)	Skala Kelurahan (SPU-3)	Skala RW (SPU-4)	Perdagangan dan Jasa Skala WP (K-2)	Perdagangan dan Jasa Skala SWP (K-3)	Zona Perkantoran (KT)	Pergudangan (PL-6)	Zona Pengelolaan Persampahan (PP)	Pertahanan & Keamanan (HK)
915		Perdagangan Besar Karet dan plastik dalam Bentuk Dasar	X	X	X	X	X	X	X	T2, T3, B1, B2	B1, B2	B1, B2	B1, B2	B1	B1, B2	T1, B1, B2	T1, B1, B2	T1, B1, B2	T2, B1, B3	T2, B1, B3	T2, B1, B3	T2, B1, B3	I	I	T2, B1, B3	B1	T2, B1, B3	B1
916		Perdagangan Besar Kertas dan Karton	X	X	X	X	X	X	X	T2, T3, B1, B2	B1, B2	B1, B2	B1, B2	B1	B1, B2	T1, B1, B2	T1, B1, B2	T1, B1, B2	T2, B1, B3	T2, B1, B3	T2, B1, B3	T2, B1, B3	I	I	T2, B1, B3	B1	T2, B1, B3	B1
917		Perdagangan Besar Barang dari Kertas dan Karton	X	X	X	X	X	X	X	T2, T3, B1, B2	B1, B2	B1, B2	B1, B2	B1	B1, B2	T1, B1, B2	T1, B1, B2	T1, B1, B2	T2, B1, B3	T2, B1, B3	T2, B1, B3	T2, B1, B3	I	I	T2, B1, B3	B1	T2, B1, B3	B1
918		Perdagangan Besar Barang Bekas dan Sisa Sisa Tak Terpakai (Scrap)	X	X	X	X	X	X	X	T2, T3, B1, B2	B1, B2	B1, B2	B1, B2	B1	B1, B2	T1, B1, B2	T1, B1, B2	T1, B1, B2	T2, B1, B3	T2, B1, B3	T2, B1, B3	T2, B1, B3	I	I	T2, B1, B3	B1	T2, B1, B3	B1
919		Perdagangan Besar Produk Lainnya YTDL	X	X	X	X	X	X	X	T2, T3, B1, B2	B1, B2	B1, B2	B1, B2	B1	B1, B2	T1, B1, B2	T1, B1, B2	T1, B1, B2	T2, B1, B3	T2, B1, B3	T2, B1, B3	T2, B1, B3	I	I	T2, B1, B3	B1	T2, B1, B3	B1
920		Perdagangan Besar Berbagai Macam Barang	X	X	X	X	X	X	X	T2, T3, B1, B2	B1, B2	B1, B2	B1, B2	B1	B1, B2	T1, B1, B2	T1, B1, B2	T1, B1, B2	T2, B1, B3	T2, B1, B3	T2, B1, B3	T2, B1, B3	I	I	T2, B1, B3	B1	T2, B1, B3	B1
921		Perdagangan Eceran Berbagai Macam Barang yang Utamanya Makanan, Minuman, atau Tembakau di Minimarket/ Supermarket/Hypermarket	X	X	X	X	X	X	X	T2, T3, B1, B2	B1, B2	B1, B2	B1, B2	B1	B1, B2	B1, B2	B1, B2	B1, B2	T2, B1, B3	T2, B1, B3	T2, B1, B3	T2, B1, B3	I	I	T2, B1, B3	B1	T2, B1, B3	B1
922		Perdagangan Eceran Berbagai Macam Barang yang Utamanya Makanan, Minuman, atau Tembakau di Minimarket/ Supermarket/Hypermarket (Tradisional)	X	X	X	X	X	X	X	T2, T3, B1, B2	B1, B2	B1, B2	B1, B2	B1	B1, B2	B1, B2	B1, B2	B1, B2	T2, B1, B3	T2, B1, B3	T2, B1, B3	T2, B1, B3	I	I	T2, B1, B3	B1	T2, B1, B3	B1
923		Perdagangan Eceran Berbagai Macam Barang yang Utamanya Bukan Makanan, Minumam atau Tembakau di Toserba (Department Store)	X	X	X	X	X	X	X	T2, T3, B1, B2	B1, B2	B1, B2	B1, B2	B1	B1, B2	B1, B2	B1, B2	B1, B2	T2, B1, B3	T2, B1, B3	T2, B1, B3	T2, B1, B3	I	I	T2, B1, B3	B1	T2, B1, B3	B1
924		Perdagangan Eceran Berbagai Macam Barang yang Utamanya Bukan Makanan, Minuman atau Tembakau (Barang Barang Kelontong) Bukan di Toserba (Department Store)	X	X	B1	B1	B1	B1	X	T2, T3, B1, B2	B1, B2	B1, B2	B1, B2	B1	B1, B2	B1, B2	B1, B2	B1, B2	T2, B1, B3	T2, B1, B3	T2, B1, B3	T2, B1, B3	I	I	T2, B1, B3	B1	T2, B1, B3	B1
925		Perdagangan Eceran Padi dan Palawija	X	X	X	X	X	X	X	T2, T3, B1, B2	B1, B2	B1, B2	B1, B2	B1	B1, B2	B1, B2	B1, B2	B1, B2	T2, B1, B3	T2, B1, B3	T2, B1, B3	T2, B1, B3	I	I	T2, B1, B3	B1	T2, B1, B3	B1
926		Perdagangan Eceran Buah Buahan	X	X	X	X	X	X	X	T2, T3,	B1, B2	B1, B2	B1, B2	B1	B1, B2	B1, B2	B1, B2	B1, B2	T2, B1,	T2, B1,	T2, B1,	T2, B1,	I	I	T2, B1,	B1	T2, B1,	B1

Zona			Zona Badan Air (BA)	Zona Perlindungan Setempat (PS)	Zona Ruang Terbuka Hijau (RTH)				Zona Badan Jalan (BJ)	Zona Pertanian (P)				Zona Kawasan Peruntukan Industri (KPI)	Zona Pariwisata (W)	Zona Perumahan (R)			Zona Sarana Pelayanan Umum (SPU)				Zona Perdagangan dan Jasa (K)		Zona Perkantoran (KT)	Zona Peruntukan Lainnya (PL)	Zona Pengelolaan Persampahan (PP)	Zona Pertahanan & Keamanan (HK)
No.	Kelompok Kegiatan	Kegiatan KBLI	Badan Air (BA)	Perlindungan Setempat (PS)	Taman Kecamatan (RTH-3)	Taman Kelurahan (RTH-4)	Taman RW (RTH-5)	Pemakaman (RTH-7)	Badan Jalan (BJ)	Tanaman Pangan (P-1)	Hortikultura (P-2)	Perkebunan (P-3)	Peternakan (P-4)	Kawasan Peruntukan Industri (KPI)	Pariwisata (W)	Kepadatan Tinggi (R-2)	Kepadatan Sedang (R-3)	Kepadatan Rendah (R-4)	Skala Kota (SPU-1)	Skala Kecamatan (SPU-2)	Skala Kelurahan (SPU-3)	Skala RW (SPU-4)	Perdagangan dan Jasa Skala WP (K-2)	Perdagangan dan Jasa Skala SWP (K-3)	Zona Perkantoran (KT)	Pergudangan (PL-6)	Zona Pengelolaan Persampahan (PP)	Pertahanan & Keamanan (HK)
										B1, B2									B3	B3	B3	B3			B3		B3	
927		Perdagangan Eceran Sayuran	X	X	X	X	X	X	X	T2, T3, B1, B2	B1, B2	B1, B2	B1, B2	B1	B1, B2	B1, B2	B1, B2	B1, B2	T2, B1, B3	T2, B1, B3	T2, B1, B3	T2, B1, B3	I	I	T2, B1, B3	B1	T2, B1, B3	B1
928		Perdagangan Eceran Hasil Peternakan	X	X	X	X	X	X	X	T2, T3, B1, B2	B1, B2	B1, B2	B1, B2	B1	B1, B2	B1, B2	B1, B2	B1, B2	T2, B1, B3	T2, B1, B3	T2, B1, B3	T2, B1, B3	I	I	T2, B1, B3	B1	T2, B1, B3	B1
929		Perdagangan Eceran hasil Perikanan	X	X	X	X	X	X	X	T2, T3, B1, B2	B1, B2	B1, B2	B1, B2	B1	B1, B2	B1, B2	B1, B2	B1, B2	T2, B1, B3	T2, B1, B3	T2, B1, B3	T2, B1, B3	I	I	T2, B1, B3	B1	T2, B1, B3	B1
930		Perdagangan Eceran Hasil Kehutanan	X	X	X	X	X	X	X	T2, T3, B1, B2	B1, B2	B1, B2	B1, B2	B1	B1, B2	B1, B2	B1, B2	B1, B2	T2, B1, B3	T2, B1, B3	T2, B1, B3	T2, B1, B3	I	I	T2, B1, B3	B1	T2, B1, B3	B1
931		Perdagangan Eceran Hasil Pertanian Lainnya	X	X	X	X	X	X	X	T2, T3, B1, B2	B1, B2	B1, B2	B1, B2	B1	B1, B2	B1, B2	B1, B2	B1, B2	T2, B1, B3	T2, B1, B3	T2, B1, B3	T2, B1, B3	I	I	T2, B1, B3	B1	T2, B1, B3	B1
932		Perdagangan Eceran Minuman Beralkohol	X	X	X	X	X	X	X	X	X	X	X	X	T3, B1, B4	X	X	X	X	X	X	X	T2, B1, B3	T2, B1, B3	X	X	X	X
933		Perdagangan Eceran Minuman Tidak Beralkohol	X	X	B1, T2	B1, T2	B1, T2	B1, T2	X	T2, T3, B1, B2	B1, B2	B1, B2	B1, B2	B1	B1, B2	B1, B2	B1, B2	B1, B2	T2, B1, B3	T2, B1, B3	T2, B1, B3	T2, B1, B3	I	I	T2, B1, B3	B1	T2, B1, B3	B1
934		Perdagangan Eceran Khusus Rokok dan Tembakau di Toko	X	X	B1, T2	B1, T2	B1, T2	B1, T2	X	T2, T3, B1, B2	B1, B2	B1, B2	B1, B2	B1	B1, B2	B1, B2	B1, B2	B1, B2	T2, B1, B3	T2, B1, B3	T2, B1, B3	T2, B1, B3	I	I	T2, B1, B3	B1	T2, B1, B3	B1
935		Perdagangan Eceran Beras	X	X	X	X	X	X	X	T2, T3, B1, B2	B1, B2	B1, B2	B1, B2	B1	B1, B2	B1, B2	B1, B2	B1, B2	T2, B1, B3	T2, B1, B3	T2, B1, B3	T2, B1, B3	I	I	T2, B1, B3	B1	T2, B1, B3	B1
936		Perdagangan Eceran Roti, Kue Kering, Serta Kue Basah dan Sejenisnya	X	X	B1, T2	B1, T2	B1, T2	B1, T2	X	T2, T3, B1, B2	B1, B2	B1, B2	B1, B2	B1	B1, B2	B1, B2	B1, B2	B1, B2	T2, B1, B3	T2, B1, B3	T2, B1, B3	T2, B1, B3	I	I	T2, B1, B3	B1	T2, B1, B3	B1
937		Perdagangan Eceran Kopi, Gula Pasir dan Gula Merah	X	X	X	X	X	X	X	T2, T3, B1, B2	B1, B2	B1, B2	B1, B2	B1	B1, B2	B1, B2	B1, B2	B1, B2	T2, B1, B3	T2, B1, B3	T2, B1, B3	T2, B1, B3	I	I	T2, B1, B3	B1	T2, B1, B3	B1

Zona			Zona Badan Air (BA)	Zona Perlindungan Setempat (PS)	Zona Ruang Terbuka Hijau (RTH)				Zona Badan Jalan (BJ)	Zona Pertanian (P)				Zona Kawasan Peruntukan Industri (KPI)	Zona Pariwisata (W)	Zona Perumahan (R)			Zona Sarana Pelayanan Umum (SPU)				Zona Perdagangan dan Jasa (K)		Zona Perkantoran (KT)	Zona Peruntukan Lainnya (PL)	Zona Pengelolaan Persampahan (PP)	Zona Pertahanan & Keamanan (HK)
No.	Kelompok Kegiatan	Kegiatan KBLI	Badan Air (BA)	Perlindungan Setempat (PS)	Taman Kecamatan (RTH-3)	Taman Kelurahan (RTH-4)	Taman RW (RTH-5)	Pemakaman (RTH-7)	Badan Jalan (BJ)	Tanaman Pangan (P-1)	Hortikultura (P-2)	Perkebunan (P-3)	Peternakan (P-4)	Kawasan Peruntukan Industri (KPI)	Pariwisata (W)	Kepadatan Tinggi (R-2)	Kepadatan Sedang (R-3)	Kepadatan Rendah (R-4)	Skala Kota (SPU-1)	Skala Kecamatan (SPU-2)	Skala Kelurahan (SPU-3)	Skala RW (SPU-4)	Perdagangan dan Jasa Skala WP (K-2)	Perdagangan dan Jasa Skala SWP (K-3)	Zona Perkantoran (KT)	Pergudangan (PL-6)	Zona Pengelolaan Persampahan (PP)	Pertahanan & Keamanan (HK)
938		Perdagangan Eceran Tahu, Tempe, Tauco dan Oncom	X	X	X	X	X	X	X	T2, T3, B1, B2	B1, B2	B1, B2	B1, B2	B1	B1, B2	B1, B2	B1, B2	B1, B2	T2, B1, B3	T2, B1, B3	T2, B1, B3	T2, B1, B3	I	I	T2, B1, B3	B1	T2, B1, B3	B1
939		Perdagangan Eceran Daging dan Ikan Olahan	X	X	X	X	X	X	X	T2, T3, B1, B2	B1, B2	B1, B2	B1, B2	B1	B1, B2	B1, B2	B1, B2	B1, B2	T2, B1, B3	T2, B1, B3	T2, B1, B3	T2, B1, B3	I	I	T2, B1, B3	B1	T2, B1, B3	B1
940		Perdagangan Eceran Makanan Lainnya	X	X	B1, T2	B1, T2	B1, T2	B1, T2	X	T2, T3, B1, B2	B1, B2	B1, B2	B1, B2	B1	B1, B2	B1, B2	B1, B2	B1, B2	T2, B1, B3	T2, B1, B3	T2, B1, B3	T2, B1, B3	I	I	T2, B1, B3	B1	T2, B1, B3	B1
941		Perdagangan Eceran Bahan Bakar Minyak, Bahan Bakar Gas (BBG), dan Liquefied Pertroleum Gas (LPG) di Sarana Pengisian Bahan Bakar Transportasi Darat, Laut, dan Udara.	X	X	X	X	X	X	X	T2, T3, B1, B2	B1, B2	B1, B2	B1, B2	B1	B1, B2	B1, B2	B1, B2	B1, B2	T2, B1, B3	T2, B1, B3	T2, B1, B3	T2, B1, B3	I	I	T2, B1, B3	B1	T2, B1, B3	B1
942		Perdagangan Eceran Bahan Bakar Minyak, Bahan Bakar Gas (BBG), dan Liquefied Pertroleum Gas (LPG) Selain di Sarana Pengisian Bahan Bakar Transportasi Darat, Laut, dan Udara.	X	X	X	X	X	X	X	T2, T3, B1, B2	B1, B2	B1, B2	B1, B2	B1	B1, B2	B1, B2	B1, B2	B1, B2	T2, B1, B3	T2, B1, B3	T2, B1, B3	T2, B1, B3	I	I	T2, B1, B3	B1	T2, B1, B3	B1
943		Perdagangan Eceran Minyak Pelumas di Toko	X	X	X	X	X	X	X	T2, T3, B1, B2	B1, B2	B1, B2	B1, B2	B1	B1, B2	B1, B2	B1, B2	B1, B2	T2, B1, B3	T2, B1, B3	T2, B1, B3	T2, B1, B3	I	I	T2, B1, B3	B1	T2, B1, B3	B1
944		Perdagangan Eceran Komputer dan Perlengkapannya	X	X	X	X	X	X	X	T2, T3, B1, B2	B1, B2	B1, B2	B1, B2	B1	B1, B2	B1, B2	B1, B2	B1, B2	T2, B1, B3	T2, B1, B3	T2, B1, B3	T2, B1, B3	I	I	T2, B1, B3	B1	T2, B1, B3	B1
945		Perdagangan Eceran Peralatan Video Game dan Sejenisnya	X	X	X	X	X	X	X	T2, T3, B1, B2	B1, B2	B1, B2	B1, B2	B1	B1, B2	B1, B2	B1, B2	B1, B2	T2, B1, B3	T2, B1, B3	T2, B1, B3	T2, B1, B3	I	I	T2, B1, B3	B1	T2, B1, B3	B1
946		Peralatan Eceran Piranti Lunak (Software)	X	X	X	X	X	X	X	T2, T3, B1, B2	B1, B2	B1, B2	B1, B2	B1	B1, B2	B1, B2	B1, B2	B1, B2	T2, B1, B3	T2, B1, B3	T2, B1, B3	T2, B1, B3	I	I	T2, B1, B3	B1	T2, B1, B3	B1
947		Perdagangan Eceran Alat Telekomunikasi	X	X	X	X	X	X	X	T2, T3, B1, B2	B1, B2	B1, B2	B1, B2	B1	B1, B2	B1, B2	B1, B2	B1, B2	T2, B1, B3	T2, B1, B3	T2, B1, B3	T2, B1, B3	I	I	T2, B1, B3	B1	T2, B1, B3	B1
948		Perdagangan Eceran Mesin Kantor	X	X	X	X	X	X	X	T2, T3, B1, B2	B1, B2	B1, B2	B1, B2	B1	B1, B2	B1, B2	B1, B2	B1, B2	T2, B1, B3	T2, B1, B3	T2, B1, B3	T2, B1, B3	I	I	T2, B1, B3	B1	T2, B1, B3	B1
949		Perdagangan Eceran Khusus Peralatan Audio dan Video di Toko	X	X	X	X	X	X	X	T2, T3,	B1, B2	B1, B2	B1, B2	B1	B1, B2	B1, B2	B1, B2	B1, B2	T2, B1,	T2, B1,	T2, B1,	T2, B1,	I	I	T2, B1,	B1	T2, B1,	B1

Zona			Zona Badan Air (BA)	Zona Perlindungan Setempat (PS)	Zona Ruang Terbuka Hijau (RTH)				Zona Badan Jalan (BJ)	Zona Pertanian (P)				Zona Kawasan Peruntukan Industri (KPI)	Zona Pariwisata (W)	Zona Perumahan (R)			Zona Sarana Pelayanan Umum (SPU)				Zona Perdagangan dan Jasa (K)		Zona Perkantoran (KT)	Zona Peruntukan Lainnya (PL)	Zona Pengelolaan Persampahan (PP)	Zona Pertahanan & Keamanan (HK)
No.	Kelompok Kegiatan	Kegiatan KBLI	Badan Air (BA)	Perlindungan Setempat (PS)	Taman Kecamatan (RTH-3)	Taman Kelurahan (RTH-4)	Taman RW (RTH-5)	Pemakaman (RTH-7)	Badan Jalan (BJ)	Tanaman Pangan (P-1)	Hortikultura (P-2)	Perkebunan (P-3)	Peternakan (P-4)	Kawasan Peruntukan Industri (KPI)	Pariwisata (W)	Kepadatan Tinggi (R-2)	Kepadatan Sedang (R-3)	Kepadatan Rendah (R-4)	Skala Kota (SPU-1)	Skala Kecamatan (SPU-2)	Skala Kelurahan (SPU-3)	Skala RW (SPU-4)	Perdagangan dan Jasa Skala WP (K-2)	Perdagangan dan Jasa Skala SWP (K-3)	Zona Perkantoran (KT)	Pergudangan (PL-6)	Zona Pengelolaan Persampahan (PP)	Pertahanan & Keamanan (HK)
										B1, B2									B3	B3	B3	B3			B3		B3	
950		Perdagangan Eceran Tekstil	X	X	X	X	X	X	X	T2, T3, B1, B2	B1, B2	B1, B2	B1, B2	B1	B1, B2	B1, B2	B1, B2	B1, B2	T2, B1, B3	T2, B1, B3	T2, B1, B3	T2, B1, B3	I	I	T2, B1, B3	B1	T2, B1, B3	B1
951		Perdagangan Eceran Perlengkapan Rumah Tangga dari Tekstil	X	X	X	X	X	X	X	T2, T3, B1, B2	B1, B2	B1, B2	B1, B2	B1	B1, B2	B1, B2	B1, B2	B1, B2	T2, B1, B3	T2, B1, B3	T2, B1, B3	T2, B1, B3	I	I	T2, B1, B3	B1	T2, B1, B3	B1
952		Perdagangan Eceran Perlengkapan Jahit Menjahit	X	X	X	X	X	X	X	T2, T3, B1, B2	B1, B2	B1, B2	B1, B2	B1	B1, B2	B1, B2	B1, B2	B1, B2	T2, B1, B3	T2, B1, B3	T2, B1, B3	T2, B1, B3	I	I	T2, B1, B3	B1	T2, B1, B3	B1
953		Perdagangan Eceran Barang Logam untuk Bahan Konstruksi	X	X	X	X	X	X	X	T2, T3, B1, B2	B1, B2	B1, B2	B1, B2	B1	B1, B2	B1, B2	B1, B2	B1, B2	T2, B1, B3	T2, B1, B3	T2, B1, B3	T2, B1, B3	I	I	T2, B1, B3	B1	T2, B1, B3	B1
954		Perdagangan Eceran Kaca	X	X	X	X	X	X	X	T2, T3, B1, B2	B1, B2	B1, B2	B1, B2	B1	B1, B2	B1, B2	B1, B2	B1, B2	T2, B1, B3	T2, B1, B3	T2, B1, B3	T2, B1, B3	I	I	T2, B1, B3	B1	T2, B1, B3	B1
955		Perdagangan Eceran Genteng, Batu bata, Ubin, dan Sejenisnya dari Tanah Liat, Kapur, Semen atau Kaca	X	X	X	X	X	X	X	T2, T3, B1, B2	B1, B2	B1, B2	B1, B2	B1	B1, B2	B1, B2	B1, B2	B1, B2	T2, B1, B3	T2, B1, B3	T2, B1, B3	T2, B1, B3	I	I	T2, B1, B3	B1	T2, B1, B3	B1
956		Perdagangan Eceran Semen, Kapur, Pasir dan Batu	X	X	X	X	X	X	X	T2, T3, B1, B2	B1, B2	B1, B2	B1, B2	B1	B1, B2	B1, B2	B1, B2	B1, B2	T2, B1, B3	T2, B1, B3	T2, B1, B3	T2, B1, B3	I	I	T2, B1, B3	B1	T2, B1, B3	B1
957		Perdagangan Eceran Bahan Konstruksi dari Porselen	X	X	X	X	X	X	X	T2, T3, B1, B2	B1, B2	B1, B2	B1, B2	B1	B1, B2	B1, B2	B1, B2	B1, B2	T2, B1, B3	T2, B1, B3	T2, B1, B3	T2, B1, B3	I	I	T2, B1, B3	B1	T2, B1, B3	B1
958		Perdagangan Eceran Bahan Konstruksi dari Kayu	X	X	X	X	X	X	X	T2, T3, B1, B2	B1, B2	B1, B2	B1, B2	B1	B1, B2	B1, B2	B1, B2	B1, B2	T2, B1, B3	T2, B1, B3	T2, B1, B3	T2, B1, B3	I	I	T2, B1, B3	B1	T2, B1, B3	B1
959		Perdagangan Eceran Cat, Pernis dan Lak	X	X	X	X	X	X	X	T2, T3, B1, B2	B1, B2	B1, B2	B1, B2	B1	B1, B2	B1, B2	B1, B2	B1, B2	T2, B1, B3	T2, B1, B3	T2, B1, B3	T2, B1, B3	I	I	T2, B1, B3	B1	T2, B1, B3	B1
960		Perdagangan Eceran berbagai Macam Material Bangunan	X	X	X	X	X	X	X	T2, T3, B1, B2	B1, B2	B1, B2	B1, B2	B1	B1, B2	B1, B2	B1, B2	B1, B2	T2, B1, B3	T2, B1, B3	T2, B1, B3	T2, B1, B3	I	I	T2, B1, B3	B1	T2, B1, B3	B1

Zona			Zona Badan Air (BA)	Zona Perlindungan Setempat (PS)	Zona Ruang Terbuka Hijau (RTH)				Zona Badan Jalan (BJ)	Zona Pertanian (P)				Zona Kawasan Peruntukan Industri (KPI)	Zona Pariwisata (W)	Zona Perumahan (R)			Zona Sarana Pelayanan Umum (SPU)				Zona Perdagangan dan Jasa (K)		Zona Perkantoran (KT)	Zona Peruntukan Lainnya (PL)	Zona Pengelolaan Persampahan (PP)	Zona Pertahanan & Keamanan (HK)
No.	Kelompok Kegiatan	Kegiatan KBLI	Badan Air (BA)	Perlindungan Setempat (PS)	Taman Kecamatan (RTH-3)	Taman Kelurahan (RTH-4)	Taman RW (RTH-5)	Pemakaman (RTH-7)	Badan Jalan (BJ)	Tanaman Pangan (P-1)	Hortikultura (P-2)	Perkebunan (P-3)	Peternakan (P-4)	Kawasan Peruntukan Industri (KPI)	Pariwisata (W)	Kepadatan Tinggi (R-2)	Kepadatan Sedang (R-3)	Kepadatan Rendah (R-4)	Skala Kota (SPU-1)	Skala Kecamatan (SPU-2)	Skala Kelurahan (SPU-3)	Skala RW (SPU-4)	Perdagangan dan Jasa Skala WP (K-2)	Perdagangan dan Jasa Skala SWP (K-3)	Zona Perkantoran (KT)	Pergudangan (PL-6)	Zona Pengelolaan Persampahan (PP)	Pertahanan & Keamanan (HK)
961		Perdagangan Eceran Bahan dan Barang Konstruksi Lainnya	X	X	X	X	X	X	X	T2, T3, B1, B2	B1, B2	B1, B2	B1, B2	B1	B1, B2	B1, B2	B1, B2	B1, B2	T2, B1, B3	T2, B1, B3	T2, B1, B3	T2, B1, B3	I	I	T2, B1, B3	B1	T2, B1, B3	B1
962		Perdagangan Eceran Khusus Karpet, Permadani dan Penutup Dinding dan Lantai di Toko	X	X	X	X	X	X	X	T2, T3, B1, B2	B1, B2	B1, B2	B1, B2	B1	B1, B2	B1, B2	B1, B2	B1, B2	T2, B1, B3	T2, B1, B3	T2, B1, B3	T2, B1, B3	I	I	T2, B1, B3	B1	T2, B1, B3	B1
963		Perdagangan Eceran Furnitur	X	X	X	X	X	X	X	T2, T3, B1, B2	B1, B2	B1, B2	B1, B2	B1	B1, B2	B1, B2	B1, B2	B1, B2	T2, B1, B3	T2, B1, B3	T2, B1, B3	T2, B1, B3	I	I	T2, B1, B3	B1	T2, B1, B3	B1
964		Perdagangan Eceran Peralatan Listrik Rumah Tangga dan Peralatan Penerangan dan Perlengkapannya	X	X	X	X	X	X	X	T2, T3, B1, B2	B1, B2	B1, B2	B1, B2	B1	B1, B2	B1, B2	B1, B2	B1, B2	T2, B1, B3	T2, B1, B3	T2, B1, B3	T2, B1, B3	I	I	T2, B1, B3	B1	T2, B1, B3	B1
965		Perdagangan Eceran Barang Pecah Belah dan Perlengkapan Dapur dari Plastik	X	X	X	X	X	X	X	T2, T3, B1, B2	B1, B2	B1, B2	B1, B2	B1	B1, B2	B1, B2	B1, B2	B1, B2	T2, B1, B3	T2, B1, B3	T2, B1, B3	T2, B1, B3	I	I	T2, B1, B3	B1	T2, B1, B3	B1
966		Perdagangan Eceran Barang Pecah Belah dan Perlengkapan Dapur dari Batu atau Tanah Liat	X	X	X	X	X	X	X	T2, T3, B1, B2	B1, B2	B1, B2	B1, B2	B1	B1, B2	B1, B2	B1, B2	B1, B2	T2, B1, B3	T2, B1, B3	T2, B1, B3	T2, B1, B3	I	I	T2, B1, B3	B1	T2, B1, B3	B1
967		Perdagangan Eceran Barag Pecah Belah dan Perlengkapan Dapur dari Kayu, Bambu atau Rotan	X	X	X	X	X	X	X	T2, T3, B1, B2	B1, B2	B1, B2	B1, B2	B1	B1, B2	B1, B2	B1, B2	B1, B2	T2, B1, B3	T2, B1, B3	T2, B1, B3	T2, B1, B3	I	I	T2, B1, B3	B1	T2, B1, B3	B1
968		Perdagangan Eceran Barang Pecah Belah dan Perlengkapan Dapur Bukan dari Plastik, Batu, Tanah Liat, Kayu, Bambu atau Rotan	X	X	X	X	X	X	X	T2, T3, B1, B2	B1, B2	B1, B2	B1, B2	B1	B1, B2	B1, B2	B1, B2	B1, B2	T2, B1, B3	T2, B1, B3	T2, B1, B3	T2, B1, B3	I	I	T2, B1, B3	B1	T2, B1, B3	B1
969		Perdagangan Eceran Alat Musik	X	X	X	X	X	X	X	T2, T3, B1, B2	B1, B2	B1, B2	B1, B2	B1	B1, B2	B1, B2	B1, B2	B1, B2	T2, B1, B3	T2, B1, B3	T2, B1, B3	T2, B1, B3	I	I	T2, B1, B3	B1	T2, B1, B3	B1
970		Perdagangan Eceran Peralatan dan Perlengkapan Rumah Tangga Lainnya YTDL	X	X	X	X	X	X	X	T2, T3, B1, B2	B1, B2	B1, B2	B1, B2	B1	B1, B2	B1, B2	B1, B2	B1, B2	T2, B1, B3	T2, B1, B3	T2, B1, B3	T2, B1, B3	I	I	T2, B1, B3	B1	T2, B1, B3	B1
971		Perdagangan Eceran Alat Tulis Menulis dan Gambar	X	X	X	X	X	X	X	T2, T3, B1, B2	B1, B2	B1, B2	B1, B2	B1	B1, B2	B1, B2	B1, B2	B1, B2	T2, B1, B3	T2, B1, B3	T2, B1, B3	T2, B1, B3	I	I	T2, B1, B3	B1	T2, B1, B3	B1
972		Perdagangan Eceran Hasil Pencetakan dan Penerbitan	X	X	X	X	X	X	X	T2, T3,	B1, B2	B1, B2	B1, B2	B1	B1, B2	B1, B2	B1, B2	B1, B2	T2, B1,	T2, B1,	T2, B1,	T2, B1,	I	I	T2, B1,	B1	T2, B1,	B1

Zona			Zona Badan Air (BA)	Zona Perlindungan Setempat (PS)	Zona Ruang Terbuka Hijau (RTH)				Zona Badan Jalan (BJ)	Zona Pertanian (P)				Zona Kawasan Peruntukan Industri (KPI)	Zona Pariwisata (W)	Zona Perumahan (R)			Zona Sarana Pelayanan Umum (SPU)				Zona Perdagangan dan Jasa (K)		Zona Perkantoran (KT)	Zona Peruntukan Lainnya (PL)	Zona Pengelolaan Persampahan (PP)	Zona Pertahanan & Keamanan (HK)
No.	Kelompok Kegiatan	Kegiatan KBLI	Badan Air (BA)	Perlindungan Setempat (PS)	Taman Kecamatan (RTH-3)	Taman Kelurahan (RTH-4)	Taman RW (RTH-5)	Pemakaman (RTH-7)	Badan Jalan (BJ)	Tanaman Pangan (P-1)	Hortikultura (P-2)	Perkebunan (P-3)	Peternakan (P-4)	Kawasan Peruntukan Industri (KPI)	Pariwisata (W)	Kepadatan Tinggi (R-2)	Kepadatan Sedang (R-3)	Kepadatan Rendah (R-4)	Skala Kota (SPU-1)	Skala Kecamatan (SPU-2)	Skala Kelurahan (SPU-3)	Skala RW (SPU-4)	Perdagangan dan Jasa Skala WP (K-2)	Perdagangan dan Jasa Skala SWP (K-3)	Zona Perkantoran (KT)	Pergudangan (PL-6)	Zona Pengelolaan Persampahan (PP)	Pertahanan & Keamanan (HK)
										B1, B2									B3	B3	B3	B3			B3		B3	
973		Perdagangan EceranKhusus Rekaman Musik dan Video di Toko	X	X	X	X	X	X	X	T2, T3, B1, B2	B1, B2	B1, B2	B1, B2	B1	B1, B2	B1, B2	B1, B2	B1, B2	T2, B1, B3	T2, B1, B3	T2, B1, B3	T2, B1, B3	I	I	T2, B1, B3	B1	T2, B1, B3	B1
974		Perdagangan Eceran Khusus Peralatan Olahraga di Toko	X	X	X	X	X	X	X	T2, T3, B1, B2	B1, B2	B1, B2	B1, B2	B1	B1, B2	B1, B2	B1, B2	B1, B2	T2, B1, B3	T2, B1, B3	T2, B1, B3	T2, B1, B3	I	I	T2, B1, B3	B1	T2, B1, B3	B1
975		Perdagangan Eceran Khusus Alat Permainan dan Mainan Anak Anak di Toko	X	X	X	X	X	X	X	T2, T3, B1, B2	B1, B2	B1, B2	B1, B2	B1	B1, B2	B1, B2	B1, B2	B1, B2	T2, B1, B3	T2, B1, B3	T2, B1, B3	T2, B1, B3	I	I	T2, B1, B3	B1	T2, B1, B3	B1
976		Perdagangan Eceran Kertas, Kertas Karton dan Barang dari Kertas/Karton	X	X	X	X	X	X	X	T2, T3, B1, B2	B1, B2	B1, B2	B1, B2	B1	B1, B2	B1, B2	B1, B2	B1, B2	T2, B1, B3	T2, B1, B3	T2, B1, B3	T2, B1, B3	I	I	T2, B1, B3	B1	T2, B1, B3	B1
977		Perdagangan Eceran Pakaian	X	X	X	X	X	X	X	T2, T3, B1, B2	B1, B2	B1, B2	B1, B2	B1	B1, B2	B1, B2	B1, B2	B1, B2	T2, B1, B3	T2, B1, B3	T2, B1, B3	T2, B1, B3	I	I	T2, B1, B3	B1	T2, B1, B3	B1
978		Perdagangan Eceran Sepatu, Sandal dan Alas Kaki Lainnya	X	X	X	X	X	X	X	T2, T3, B1, B2	B1, B2	B1, B2	B1, B2	B1	B1, B2	B1, B2	B1, B2	B1, B2	T2, B1, B3	T2, B1, B3	T2, B1, B3	T2, B1, B3	I	I	T2, B1, B3	B1	T2, B1, B3	B1
979		Perdagangan Eceran Pelengkap Pakaian	X	X	X	X	X	X	X	T2, T3, B1, B2	B1, B2	B1, B2	B1, B2	B1	B1, B2	B1, B2	B1, B2	B1, B2	T2, B1, B3	T2, B1, B3	T2, B1, B3	T2, B1, B3	I	I	T2, B1, B3	B1	T2, B1, B3	B1
980		Perdagangan eceran Tas, Dompet, Koper, Ransel dan Sejenisnya	X	X	X	X	X	X	X	T2, T3, B1, B2	B1, B2	B1, B2	B1, B2	B1	B1, B2	B1, B2	B1, B2	B1, B2	T2, B1, B3	T2, B1, B3	T2, B1, B3	T2, B1, B3	I	I	T2, B1, B3	B1	T2, B1, B3	B1
981		Perdagangan Eceran Barang dan Onat Farmasi untuk Manusia di Apotik	X	X	X	X	X	X	X	T2, T3, B1, B2	B1, B2	B1, B2	B1, B2	B1	B1, B2	B1, B2	B1, B2	B1, B2	T2, B1, B3	T2, B1, B3	T2, B1, B3	T2, B1, B3	I	I	T2, B1, B3	B1	T2, B1, B3	B1
982		Perdagangan Eceran Barang dan Obat Farmasi untk Manusia Bukan di Apotik	X	X	X	X	X	X	X	T2, T3, B1, B2	B1, B2	B1, B2	B1, B2	B1	B1, B2	B1, B2	B1, B2	B1, B2	T2, B1, B3	T2, B1, B3	T2, B1, B3	T2, B1, B3	I	I	T2, B1, B3	B1	T2, B1, B3	B1
983		Perdagangan Eceran Obat Tradisional untuk Manusia	X	X	X	X	X	X	X	T2, T3, B1, B2	B1, B2	B1, B2	B1, B2	B1	B1, B2	B1, B2	B1, B2	B1, B2	T2, B1, B3	T2, B1, B3	T2, B1, B3	T2, B1, B3	I	I	T2, B1, B3	B1	T2, B1, B3	B1

Zona			Zona Badan Air (BA)	Zona Perlindungan Setempat (PS)	Zona Ruang Terbuka Hijau (RTH)				Zona Badan Jalan (BJ)	Zona Pertanian (P)				Zona Kawasan Peruntukan Industri (KPI)	Zona Pariwisata (W)	Zona Perumahan (R)			Zona Sarana Pelayanan Umum (SPU)				Zona Perdagangan dan Jasa (K)		Zona Perkantoran (KT)	Zona Peruntukan Lainnya (PL)	Zona Pengelolaan Persampahan (PP)	Zona Pertahanan & Keamanan (HK)
No.	Kelompok Kegiatan	Kegiatan KBLI	Badan Air (BA)	Perlindungan Setempat (PS)	Taman Kecamatan (RTH-3)	Taman Kelurahan (RTH-4)	Taman RW (RTH-5)	Pemakaman (RTH-7)	Badan Jalan (BJ)	Tanaman Pangan (P-1)	Hortikultura (P-2)	Perkebunan (P-3)	Peternakan (P-4)	Kawasan Peruntukan Industri (KPI)	Pariwisata (W)	Kepadatan Tinggi (R-2)	Kepadatan Sedang (R-3)	Kepadatan Rendah (R-4)	Skala Kota (SPU-1)	Skala Kecamatan (SPU-2)	Skala Kelurahan (SPU-3)	Skala RW (SPU-4)	Perdagangan dan Jasa Skala WP (K-2)	Perdagangan dan Jasa Skala SWP (K-3)	Zona Perkantoran (KT)	Pergudangan (PL-6)	Zona Pengelolaan Persampahan (PP)	Pertahanan & Keamanan (HK)
984		Perdagangan Eceran Kosmetik untuk Manusia	X	X	X	X	X	X	X	T2, T3, B1, B2	B1, B2	B1, B2	B1, B2	B1	B1, B2	B1, B2	B1, B2	B1, B2	T2, B1, B3	T2, B1, B3	T2, B1, B3	T2, B1, B3	I	I	T2, B1, B3	B1	T2, B1, B3	B1
985		Perdagangan Eceran Alat Laboratorium, Alat Farmasi dan Alat Kesehatan untuk Manusia	X	X	X	X	X	X	X	T2, T3, B1, B2	B1, B2	B1, B2	B1, B2	B1	B1, B2	B1, B2	B1, B2	B1, B2	T2, B1, B3	T2, B1, B3	T2, B1, B3	T2, B1, B3	I	I	T2, B1, B3	B1	T2, B1, B3	B1
986		Perdagangan Eceran Barang dan Obat Farmasi untuk Hewan di Apotik dan Bukan di Apotik	X	X	X	X	X	X	X	T2, T3, B1, B2	B1, B2	B1, B2	B1, B2	B1	B1, B2	B1, B2	B1, B2	B1, B2	T2, B1, B3	T2, B1, B3	T2, B1, B3	T2, B1, B3	I	I	T2, B1, B3	B1	T2, B1, B3	B1
987		Perdagangan Eceran Obat Tradisional untuk Hewan	X	X	X	X	X	X	X	T2, T3, B1, B2	B1, B2	B1, B2	B1, B2	B1	B1, B2	B1, B2	B1, B2	B1, B2	T2, B1, B3	T2, B1, B3	T2, B1, B3	T2, B1, B3	I	I	T2, B1, B3	B1	T2, B1, B3	B1
988		Perdagangan Eceran Kosmetik untuk Hewan	X	X	X	X	X	X	X	T2, T3, B1, B2	B1, B2	B1, B2	B1, B2	B1	B1, B2	B1, B2	B1, B2	B1, B2	T2, B1, B3	T2, B1, B3	T2, B1, B3	T2, B1, B3	I	I	T2, B1, B3	B1	T2, B1, B3	B1
989		Perdagangan Eceran Khusus Barang dan Obat Farmasi, Alat Kedokteran, Parfum dan Kosmetik Lainnya	X	X	X	X	X	X	X	T2, T3, B1, B2	B1, B2	B1, B2	B1, B2	B1	B1, B2	B1, B2	B1, B2	B1, B2	T2, B1, B3	T2, B1, B3	T2, B1, B3	T2, B1, B3	I	I	T2, B1, B3	B1	T2, B1, B3	B1
990		Perdagangan Eceran Alat Fotografi dan Perlengkapannya	X	X	X	X	X	X	X	T2, T3, B1, B2	B1, B2	B1, B2	B1, B2	B1	B1, B2	B1, B2	B1, B2	B1, B2	T2, B1, B3	T2, B1, B3	T2, B1, B3	T2, B1, B3	I	I	T2, B1, B3	B1	T2, B1, B3	B1
991		Perdagangan Eceran Alat Optik dan Perlengkapannya	X	X	X	X	X	X	X	T2, T3, B1, B2	B1, B2	B1, B2	B1, B2	B1	B1, B2	B1, B2	B1, B2	B1, B2	T2, B1, B3	T2, B1, B3	T2, B1, B3	T2, B1, B3	I	I	T2, B1, B3	B1	T2, B1, B3	B1
992		Perdagangan Eceran Kaca Mata	X	X	X	X	X	X	X	T2, T3, B1, B2	B1, B2	B1, B2	B1, B2	B1	B1, B2	B1, B2	B1, B2	B1, B2	T2, B1, B3	T2, B1, B3	T2, B1, B3	T2, B1, B3	I	I	T2, B1, B3	B1	T2, B1, B3	B1
993		Perdagangan Eceran Jam	X	X	X	X	X	X	X	T2, T3, B1, B2	B1, B2	B1, B2	B1, B2	B1	B1, B2	B1, B2	B1, B2	B1, B2	T2, B1, B3	T2, B1, B3	T2, B1, B3	T2, B1, B3	I	I	T2, B1, B3	B1	T2, B1, B3	B1
994		Perdagangan Eceran Barang dan Perhiasan	X	X	X	X	X	X	X	T2, T3, B1, B2	B1, B2	B1, B2	B1, B2	B1	B1, B2	B1, B2	B1, B2	B1, B2	T2, B1, B3	T2, B1, B3	T2, B1, B3	T2, B1, B3	I	I	T2, B1, B3	B1	T2, B1, B3	B1
995		Perdagangan Eceran Perlengkapan Pengendara Kendaraan Bermotor	X	X	X	X	X	X	X	T2, T3,	B1, B2	B1, B2	B1, B2	B1	B1, B2	B1, B2	B1, B2	B1, B2	T2, B1,	T2, B1,	T2, B1,	T2, B1,	I	I	T2, B1,	B1	T2, B1,	B1

Zona			Zona Badan Air (BA)	Zona Perlindungan Setempat (PS)	Zona Ruang Terbuka Hijau (RTH)				Zona Badan Jalan (BJ)	Zona Pertanian (P)				Zona Kawasan Peruntukan Industri (KPI)	Zona Pariwisata (W)	Zona Perumahan (R)			Zona Sarana Pelayanan Umum (SPU)				Zona Perdagangan dan Jasa (K)		Zona Perkantoran (KT)	Zona Peruntukan Lainnya (PL)	Zona Pengelolaan Persampahan (PP)	Zona Pertahanan & Keamanan (HK)
No.	Kelompok Kegiatan	Kegiatan KBLI	Badan Air (BA)	Perlindungan Setempat (PS)	Taman Kecamatan (RTH-3)	Taman Kelurahan (RTH-4)	Taman RW (RTH-5)	Pemakaman (RTH-7)	Badan Jalan (BJ)	Tanaman Pangan (P-1)	Hortikultura (P-2)	Perkebunan (P-3)	Peternakan (P-4)	Kawasan Peruntukan Industri (KPI)	Pariwisata (W)	Kepadatan Tinggi (R-2)	Kepadatan Sedang (R-3)	Kepadatan Rendah (R-4)	Skala Kota (SPU-1)	Skala Kecamatan (SPU-2)	Skala Kelurahan (SPU-3)	Skala RW (SPU-4)	Perdagangan dan Jasa Skala WP (K-2)	Perdagangan dan Jasa Skala SWP (K-3)	Zona Perkantoran (KT)	Pergudangan (PL-6)	Zona Pengelolaan Persampahan (PP)	Pertahanan & Keamanan (HK)
										B1, B2									B3	B3	B3	B3			B3		B3	
996		Perdagangan Eceran Pembungkus dari Plastik	X	X	X	X	X	X	X	T2, T3, B1, B2	B1, B2	B1, B2	B1, B2	B1	B1, B2	B1, B2	B1, B2	B1, B2	T2, B1, B3	T2, B1, B3	T2, B1, B3	T2, B1, B3	I	I	T2, B1, B3	B1	T2, B1, B3	B1
997		Perdagangan Eceran Khusus Barang Baru Lainnya YTDL	X	X	X	X	X	X	X	T2, T3, B1, B2	B1, B2	B1, B2	B1, B2	B1	B1, B2	B1, B2	B1, B2	B1, B2	T2, B1, B3	T2, B1, B3	T2, B1, B3	T2, B1, B3	I	I	T2, B1, B3	B1	T2, B1, B3	B1
998		Perdagangan Eceran Barang Bekas Perlengkapan Rumah Tangga	X	X	X	X	X	X	X	T2, T3, B1, B2	B1, B2	B1, B2	B1, B2	B1	B1, B2	B1, B2	B1, B2	B1, B2	T2, B1, B3	T2, B1, B3	T2, B1, B3	T2, B1, B3	I	I	T2, B1, B3	B1	T2, B1, B3	B1
999		Perdagangan Eceran Pakaian, Alas Kaki dan Pelengkap Pakaian Bekas	X	X	X	X	X	X	X	T2, T3, B1, B2	B1, B2	B1, B2	B1, B2	B1	B1, B2	B1, B2	B1, B2	B1, B2	T2, B1, B3	T2, B1, B3	T2, B1, B3	T2, B1, B3	I	I	T2, B1, B3	B1	T2, B1, B3	B1
1000		Perdagangan Eceran Barang Perlengkapan Pribadi Bekas	X	X	X	X	X	X	X	T2, T3, B1, B2	B1, B2	B1, B2	B1, B2	B1	B1, B2	B1, B2	B1, B2	B1, B2	T2, B1, B3	T2, B1, B3	T2, B1, B3	T2, B1, B3	I	I	T2, B1, B3	B1	T2, B1, B3	B1
1001		Perdagangan Eceran Barang Listrik dan Elektronik Bekas	X	X	X	X	X	X	X	T2, T3, B1, B2	B1, B2	B1, B2	B1, B2	B1	B1, B2	B1, B2	B1, B2	B1, B2	T2, B1, B3	T2, B1, B3	T2, B1, B3	T2, B1, B3	I	I	T2, B1, B3	B1	T2, B1, B3	B1
1002		Perdagangan Eceran Bahan Konstruksi dan Sanitasi Bekas	X	X	X	X	X	X	X	T2, T3, B1, B2	B1, B2	B1, B2	B1, B2	B1	B1, B2	B1, B2	B1, B2	B1, B2	T2, B1, B3	T2, B1, B3	T2, B1, B3	T2, B1, B3	I	I	T2, B1, B3	B1	T2, B1, B3	B1
1003		Perdagangan Eceran Barang Antik	X	X	X	X	X	X	X	T2, T3, B1, B2	B1, B2	B1, B2	B1, B2	B1	B1, B2	B1, B2	B1, B2	B1, B2	T2, B1, B3	T2, B1, B3	T2, B1, B3	T2, B1, B3	I	I	T2, B1, B3	B1	T2, B1, B3	B1
1004		Perdagangan Eceran Barang Bekas Lainnya	X	X	X	X	X	X	X	T2, T3, B1, B2	B1, B2	B1, B2	B1, B2	B1	B1, B2	B1, B2	B1, B2	B1, B2	T2, B1, B3	T2, B1, B3	T2, B1, B3	T2, B1, B3	I	I	T2, B1, B3	B1	T2, B1, B3	B1
1005		Perdagangan Eceran Hewan Piaraan (Pet Animals)	X	X	X	X	X	X	X	T2, T3, B1, B2	B1, B2	B1, B2	B1, B2	B1	B1, B2	B1, B2	B1, B2	B1, B2	T2, B1, B3	T2, B1, B3	T2, B1, B3	T2, B1, B3	I	I	T2, B1, B3	B1	T2, B1, B3	B1
1006		Perdagangan Eceran Hewan Ternak	X	X	X	X	X	X	X	T2, T3, B1, B2	B1, B2	B1, B2	B1, B2	B1	B1, B2	B1, B2	B1, B2	B1, B2	T2, B1, B3	T2, B1, B3	T2, B1, B3	T2, B1, B3	I	I	T2, B1, B3	B1	T2, B1, B3	B1

Zona			Zona Badan Air (BA)	Zona Perlindungan Setempat (PS)	Zona Ruang Terbuka Hijau (RTH)				Zona Badan Jalan (BJ)	Zona Pertanian (P)				Zona Kawasan Peruntukan Industri (KPI)	Zona Pariwisata (W)	Zona Perumahan (R)			Zona Sarana Pelayanan Umum (SPU)				Zona Perdagangan dan Jasa (K)		Zona Perkantoran (KT)	Zona Peruntukan Lainnya (PL)	Zona Pengelolaan Persampahan (PP)	Zona Pertahanan & Keamanan (HK)
No.	Kelompok Kegiatan	Kegiatan KBLI	Badan Air (BA)	Perlindungan Setempat (PS)	Taman Kecamatan (RTH-3)	Taman Kelurahan (RTH-4)	Taman RW (RTH-5)	Pemakaman (RTH-7)	Badan Jalan (BJ)	Tanaman Pangan (P-1)	Hortikultura (P-2)	Perkebunan (P-3)	Peternakan (P-4)	Kawasan Peruntukan Industri (KPI)	Pariwisata (W)	Kepadatan Tinggi (R-2)	Kepadatan Sedang (R-3)	Kepadatan Rendah (R-4)	Skala Kota (SPU-1)	Skala Kecamatan (SPU-2)	Skala Kelurahan (SPU-3)	Skala RW (SPU-4)	Perdagangan dan Jasa Skala WP (K-2)	Perdagangan dan Jasa Skala SWP (K-3)	Zona Perkantoran (KT)	Pergudangan (PL-6)	Zona Pengelolaan Persampahan (PP)	Pertahanan & Keamanan (HK)
1007		Perdagangan Eceran Ikan Hias	X	X	X	X	X	X	X	T2, T3, B1, B2	B1, B2	B1, B2	B1, B2	B1	B1, B2	B1, B2	B1, B2	B1, B2	T2, B1, B3	T2, B1, B3	T2, B1, B3	T2, B1, B3	I	I	T2, B1, B3	B1	T2, B1, B3	B1
1008		Perdagangan Eceran Pakan Ternak/Unggas/Ikan dan Hewan Piaraan	X	X	X	X	X	X	X	T2, T3, B1, B2	B1, B2	B1, B2	B1, B2	B1	B1, B2	B1, B2	B1, B2	B1, B2	T2, B1, B3	T2, B1, B3	T2, B1, B3	T2, B1, B3	I	I	T2, B1, B3	B1	T2, B1, B3	B1
1009		Perdagangan Eceran Bunga Potong/Florist	X	X	B1	B1	B1	B1	X	T2, T3, B1, B2	B1, B2	B1, B2	B1, B2	B1	B1, B2	B1, B2	B1, B2	B1, B2	T2, B1, B3	T2, B1, B3	T2, B1, B3	T2, B1, B3	I	I	T2, B1, B3	B1	T2, B1, B3	B1
1010		Perdagangan Eceran Tanaman dan Bibit Tanaman	X	X	B1	B1	B1	B1	X	T2, T3, B1, B2	B1, B2	B1, B2	B1, B2	B1	B1, B2	B1, B2	B1, B2	B1, B2	T2, B1, B3	T2, B1, B3	T2, B1, B3	T2, B1, B3	I	I	T2, B1, B3	B1	T2, B1, B3	B1
1011		Perdagangan Eceran Pupuk dan Pemberantas Hama	X	X	X	X	X	X	X	T2, T3, B1, B2	B1, B2	B1, B2	B1, B2	B1	B1, B2	B1, B2	B1, B2	B1, B2	T2, B1, B3	T2, B1, B3	T2, B1, B3	T2, B1, B3	I	I	T2, B1, B3	B1	T2, B1, B3	B1
1012		Perdagangan Eceran Perlengkapan dan Media Tanaman Hias	X	X	X	X	X	X	X	T2, T3, B1, B2	B1, B2	B1, B2	B1, B2	B1	B1, B2	B1, B2	B1, B2	B1, B2	T2, B1, B3	T2, B1, B3	T2, B1, B3	T2, B1, B3	I	I	T2, B1, B3	B1	T2, B1, B3	B1
1013		Perdagangan Eceran Minyak Tanah	X	X	X	X	X	X	X	T2, T3, B1, B2	B1, B2	B1, B2	B1, B2	B1	B1, B2	B1, B2	B1, B2	B1, B2	T2, B1, B3	T2, B1, B3	T2, B1, B3	T2, B1, B3	I	I	T2, B1, B3	B1	T2, B1, B3	B1
1014		Perdagangan Eceran Gas Elpiji	X	X	X	X	X	X	X	T2, T3, B1, B2	B1, B2	B1, B2	B1, B2	B1	B1, B2	B1, B2	B1, B2	B1, B2	T2, B1, B3	T2, B1, B3	T2, B1, B3	T2, B1, B3	I	I	T2, B1, B3	B1	T2, B1, B3	B1
1015		Perdagangan Eceran Bahan Kimia	X	X	X	X	X	X	X	T2, T3, B1, B2	B1, B2	B1, B2	B1, B2	B1	B1, B2	B1, B2	B1, B2	B1, B2	T2, B1, B3	T2, B1, B3	T2, B1, B3	T2, B1, B3	I	I	T2, B1, B3	B1	T2, B1, B3	B1
1016		Perdagangan Eceran aromatik/Penyegar (Minyak Atsiri)	X	X	X	X	X	X	X	T2, T3, B1, B2	B1, B2	B1, B2	B1, B2	B1	B1, B2	B1, B2	B1, B2	B1, B2	T2, B1, B3	T2, B1, B3	T2, B1, B3	T2, B1, B3	I	I	T2, B1, B3	B1	T2, B1, B3	B1
1017		Perdagangan Eceran Bahan Kimia, dan Aromatik/Penyegar (Minyak Atsiri), dan Bahan Bakar, Bukan Bahan Bakar untuk Kendaraan Bermotor Lainnya	X	X	X	X	X	X	X	T2, T3, B1, B2	B1, B2	B1, B2	B1, B2	B1	B1, B2	B1, B2	B1, B2	B1, B2	T2, B1, B3	T2, B1, B3	T2, B1, B3	T2, B1, B3	I	I	T2, B1, B3	B1	T2, B1, B3	B1
1018		Perdagangan Eceran Barang Kerajinan dari Kayu, Bambu, Rotan, Pandan, Rumput dan Sejenisnya	X	X	X	X	X	X	X	T2, T3,	B1, B2	B1, B2	B1, B2	B1	B1, B2	B1, B2	B1, B2	B1, B2	T2, B1,	T2, B1,	T2, B1,	T2, B1,	I	I	T2, B1,	B1	T2, B1,	B1

Zona			Zona Badan Air (BA)	Zona Perlindungan Setempat (PS)	Zona Ruang Terbuka Hijau (RTH)				Zona Badan Jalan (BJ)	Zona Pertanian (P)				Zona Kawasan Peruntukan Industri (KPI)	Zona Pariwisata (W)	Zona Perumahan (R)			Zona Sarana Pelayanan Umum (SPU)				Zona Perdagangan dan Jasa (K)		Zona Perkantoran (KT)	Zona Peruntukan Lainnya (PL)	Zona Pengelolaan Persampahan (PP)	Zona Pertahanan & Keamanan (HK)
No.	Kelompok Kegiatan	Kegiatan KBLI	Badan Air (BA)	Perlindungan Setempat (PS)	Taman Kecamatan (RTH-3)	Taman Kelurahan (RTH-4)	Taman RW (RTH-5)	Pemakaman (RTH-7)	Badan Jalan (BJ)	Tanaman Pangan (P-1)	Hortikultura (P-2)	Perkebunan (P-3)	Peternakan (P-4)	Kawasan Peruntukan Industri (KPI)	Pariwisata (W)	Kepadatan Tinggi (R-2)	Kepadatan Sedang (R-3)	Kepadatan Rendah (R-4)	Skala Kota (SPU-1)	Skala Kecamatan (SPU-2)	Skala Kelurahan (SPU-3)	Skala RW (SPU-4)	Perdagangan dan Jasa Skala WP (K-2)	Perdagangan dan Jasa Skala SWP (K-3)	Zona Perkantoran (KT)	Pergudangan (PL-6)	Zona Pengelolaan Persampahan (PP)	Pertahanan & Keamanan (HK)
										B1, B2									B3	B3	B3	B3			B3		B3	
1019		Perdagangan Eceran Barang Kerajinan dari Kulit, Tulang, Tanduk, Gading, Bulu dan Binatang/Hewan yang Diawetkan	X	X	X	X	X	X	X	T2, T3, B1, B2	B1, B2	B1, B2	B1, B2	B1	B1, B2	B1, B2	B1, B2	B1, B2	T2, B1, B3	T2, B1, B3	T2, B1, B3	T2, B1, B3	I	I	T2, B1, B3	B1	T2, B1, B3	B1
1020		Perdagangan Eceran Barang dari Logam	X	X	X	X	X	X	X	T2, T3, B1, B2	B1, B2	B1, B2	B1, B2	B1	B1, B2	B1, B2	B1, B2	B1, B2	T2, B1, B3	T2, B1, B3	T2, B1, B3	T2, B1, B3	I	I	T2, B1, B3	B1	T2, B1, B3	B1
1021		Perdagangan Eceran dari Keramik	X	X	X	X	X	X	X	T2, T3, B1, B2	B1, B2	B1, B2	B1, B2	B1	B1, B2	B1, B2	B1, B2	B1, B2	T2, B1, B3	T2, B1, B3	T2, B1, B3	T2, B1, B3	I	I	T2, B1, B3	B1	T2, B1, B3	B1
1022		Perdagangan Eceran dari Lukisan	X	X	X	X	X	X	X	T2, T3, B1, B2	B1, B2	B1, B2	B1, B2	B1	B1, B2	B1, B2	B1, B2	B1, B2	T2, B1, B3	T2, B1, B3	T2, B1, B3	T2, B1, B3	I	I	T2, B1, B3	B1	T2, B1, B3	B1
1023		Perdagangan Eceran Barang Kerajinan dan Lukisan lainnya	X	X	X	X	X	X	X	T2, T3, B1, B2	B1, B2	B1, B2	B1, B2	B1	B1, B2	B1, B2	B1, B2	B1, B2	T2, B1, B3	T2, B1, B3	T2, B1, B3	T2, B1, B3	I	I	T2, B1, B3	B1	T2, B1, B3	B1
1024		Perdagangan Eceran Mesin Pertanian dan Perlengkapannya	X	X	X	X	X	X	X	T2, T3, B1, B2	B1, B2	B1, B2	B1, B2	B1	B1, B2	B1, B2	B1, B2	B1, B2	T2, B1, B3	T2, B1, B3	T2, B1, B3	T2, B1, B3	I	I	T2, B1, B3	B1	T2, B1, B3	B1
1025		Perdagangan Eceran Mesin Jahit dan Perlengkapannya	X	X	X	X	X	X	X	T2, T3, B1, B2	B1, B2	B1, B2	B1, B2	B1	B1, B2	B1, B2	B1, B2	B1, B2	T2, B1, B3	T2, B1, B3	T2, B1, B3	T2, B1, B3	I	I	T2, B1, B3	B1	T2, B1, B3	B1
1026		Perdagangan Eeceran Mesin lainnya dan Perlengkapannya	X	X	X	X	X	X	X	T2, T3, B1, B2	B1, B2	B1, B2	B1, B2	B1	B1, B2	B1, B2	B1, B2	B1, B2	T2, B1, B3	T2, B1, B3	T2, B1, B3	T2, B1, B3	I	I	T2, B1, B3	B1	T2, B1, B3	B1
1027		Perdagangan Eceran Alat Transportasi Darat Tidak Bermotor dan Perlengkapannya	X	X	X	X	X	X	X	T2, T3, B1, B2	B1, B2	B1, B2	B1, B2	B1	B1, B2	B1, B2	B1, B2	B1, B2	T2, B1, B3	T2, B1, B3	T2, B1, B3	T2, B1, B3	I	I	T2, B1, B3	B1	T2, B1, B3	B1
1028		Perdagangan Eceran Alat Transportasi Air dan Perlengkapannya	X	X	X	X	X	X	X	T2, T3, B1, B2	B1, B2	B1, B2	B1, B2	B1	B1, B2	B1, B2	B1, B2	B1, B2	T2, B1, B3	T2, B1, B3	T2, B1, B3	T2, B1, B3	I	I	T2, B1, B3	B1	T2, B1, B3	B1
1029		Perdagangan Eceran Alat Alat Pertanian	X	X	X	X	X	X	X	T2, T3, B1, B2	B1, B2	B1, B2	B1, B2	B1	B1, B2	B1, B2	B1, B2	B1, B2	T2, B1, B3	T2, B1, B3	T2, B1, B3	T2, B1, B3	I	I	T2, B1, B3	B1	T2, B1, B3	B1

Zona			Zona Badan Air (BA)	Zona Perlindungan Setempat (PS)	Zona Ruang Terbuka Hijau (RTH)				Zona Badan Jalan (BJ)	Zona Pertanian (P)				Zona Kawasan Peruntukan Industri (KPI)	Zona Pariwisata (W)	Zona Perumahan (R)			Zona Sarana Pelayanan Umum (SPU)				Zona Perdagangan dan Jasa (K)		Zona Perkantoran (KT)	Zona Peruntukan Lainnya (PL)	Zona Pengelolaan Persampahan (PP)	Zona Pertahanan & Keamanan (HK)
No.	Kelompok Kegiatan	Kegiatan KBLI	Badan Air (BA)	Perlindungan Setempat (PS)	Taman Kecamatan (RTH-3)	Taman Kelurahan (RTH-4)	Taman RW (RTH-5)	Pemakaman (RTH-7)	Badan Jalan (BJ)	Tanaman Pangan (P-1)	Hortikultura (P-2)	Perkebunan (P-3)	Peternakan (P-4)	Kawasan Peruntukan Industri (KPI)	Pariwisata (W)	Kepadatan Tinggi (R-2)	Kepadatan Sedang (R-3)	Kepadatan Rendah (R-4)	Skala Kota (SPU-1)	Skala Kecamatan (SPU-2)	Skala Kelurahan (SPU-3)	Skala RW (SPU-4)	Perdagangan dan Jasa Skala WP (K-2)	Perdagangan dan Jasa Skala SWP (K-3)	Zona Perkantoran (KT)	Pergudangan (PL-6)	Zona Pengelolaan Persampahan (PP)	Pertahanan & Keamanan (HK)
1030		Perdagangan Eceran Alat Alat Pertukangan	X	X	X	X	X	X	X	T2, T3, B1, B2	B1, B2	B1, B2	B1, B2	B1	B1, B2	B1, B2	B1, B2	B1, B2	T2, B1, B3	T2, B1, B3	T2, B1, B3	T2, B1, B3	I	I	T2, B1, B3	B1	T2, B1, B3	B1
1031		Perdagangan Eceran Kaki Lima dan Los Pasar Komoditi Padi dan Palawija	X	X	X	X	X	X	X	T2, T3, B1, B2	B1, B2	B1, B2	B1, B2	B1	B1, B2	B1, B2	B1, B2	B1, B2	T2, B1, B3	T2, B1, B3	T2, B1, B3	T2, B1, B3	I	I	T2, B1, B3	B1	T2, B1, B3	B1
1032		Perdagangan Eceran Kaki Lima dan Los Pasar Komoditi Buah Buahan	X	X	X	X	X	X	X	T2, T3, B1, B2	B1, B2	B1, B2	B1, B2	B1	B1, B2	B1, B2	B1, B2	B1, B2	T2, B1, B3	T2, B1, B3	T2, B1, B3	T2, B1, B3	I	I	T2, B1, B3	B1	T2, B1, B3	B1
1033		Perdagangan Eceran Kaki Lima dan Los Pasar Komoditi Hasil Sayur Sayuran	X	X	X	X	X	X	X	T2, T3, B1, B2	B1, B2	B1, B2	B1, B2	B1	B1, B2	B1, B2	B1, B2	B1, B2	T2, B1, B3	T2, B1, B3	T2, B1, B3	T2, B1, B3	I	I	T2, B1, B3	B1	T2, B1, B3	B1
1034		Perdagangan Eceran Kaki Lima dan Los Pasar Komoditi Hasil Peternakan	X	X	X	X	X	X	X	T2, T3, B1, B2	B1, B2	B1, B2	B1, B2	B1	B1, B2	B1, B2	B1, B2	B1, B2	T2, B1, B3	T2, B1, B3	T2, B1, B3	T2, B1, B3	I	I	T2, B1, B3	B1	T2, B1, B3	B1
1035		Perdagangan Eceran Kaki Lima dan Los Pasar Komoditi Hasil Perikanan	X	X	X	X	X	X	X	T2, T3, B1, B2	B1, B2	B1, B2	B1, B2	B1	B1, B2	B1, B2	B1, B2	B1, B2	T2, B1, B3	T2, B1, B3	T2, B1, B3	T2, B1, B3	I	I	T2, B1, B3	B1	T2, B1, B3	B1
1036		Perdagangan Eceran Kaki Lima dan Los Pasar Komoditi Hasil Kehutanan dan Perburuan	X	X	X	X	X	X	X	T2, T3, B1, B2	B1, B2	B1, B2	B1, B2	B1	B1, B2	B1, B2	B1, B2	B1, B2	T2, B1, B3	T2, B1, B3	T2, B1, B3	T2, B1, B3	I	I	T2, B1, B3	B1	T2, B1, B3	B1
1037		Perdagangan Eceran Kaki Lima dan Los Pasar Komoditi Tanaman Hias dan Hasil Pertanian Lainnya	X	X	X	X	X	X	X	T2, T3, B1, B2	B1, B2	B1, B2	B1, B2	B1	B1, B2	B1, B2	B1, B2	B1, B2	T2, B1, B3	T2, B1, B3	T2, B1, B3	T2, B1, B3	I	I	T2, B1, B3	B1	T2, B1, B3	B1
1038		Perdagangan Eceran Kaki Lima dan Los Pasar Beras	X	X	X	X	X	X	X	T2, T3, B1, B2	B1, B2	B1, B2	B1, B2	B1	B1, B2	B1, B2	B1, B2	B1, B2	T2, B1, B3	T2, B1, B3	T2, B1, B3	T2, B1, B3	I	I	T2, B1, B3	B1	T2, B1, B3	B1
1039		Perdagangan Eceran Kaki Lima dan Los Pasar Roti, Kue Kering, Kue Basah, dan Sejenisnya	X	X	X	X	X	X	X	T2, T3, B1, B2	B1, B2	B1, B2	B1, B2	B1	B1, B2	B1, B2	B1, B2	B1, B2	T2, B1, B3	T2, B1, B3	T2, B1, B3	T2, B1, B3	I	I	T2, B1, B3	B1	T2, B1, B3	B1
1040		Perdagangan Eceran Kaki Lima dan Los Pasar Kopi, Gula Pasir, Gula Merah dan Sejenisnya	X	X	X	X	X	X	X	T2, T3, B1, B2	B1, B2	B1, B2	B1, B2	B1	B1, B2	B1, B2	B1, B2	B1, B2	T2, B1, B3	T2, B1, B3	T2, B1, B3	T2, B1, B3	I	I	T2, B1, B3	B1	T2, B1, B3	B1
1041		Perdagangan Eceran kaki Lima dan Los Pasar Tahu, Tempe, Tauco, dan Oncom	X	X	X	X	X	X	X	T2, T3,	B1, B2	B1, B2	B1, B2	B1	B1, B2	B1, B2	B1, B2	B1, B2	T2, B1,	T2, B1,	T2, B1,	T2, B1,	I	I	T2, B1,	B1	T2, B1,	B1

Zona			Zona Badan Air (BA)	Zona Perlindungan Setempat (PS)	Zona Ruang Terbuka Hijau (RTH)				Zona Badan Jalan (BJ)	Zona Pertanian (P)				Zona Kawasan Peruntukan Industri (KPI)	Zona Pariwisata (W)	Zona Perumahan (R)			Zona Sarana Pelayanan Umum (SPU)				Zona Perdagangan dan Jasa (K)		Zona Perkantoran (KT)	Zona Peruntukan Lainnya (PL)	Zona Pengelolaan Persampahan (PP)	Zona Pertahanan & Keamanan (HK)
No.	Kelompok Kegiatan	Kegiatan KBLI	Badan Air (BA)	Perlindungan Setempat (PS)	Taman Kecamatan (RTH-3)	Taman Kelurahan (RTH-4)	Taman RW (RTH-5)	Pemakaman (RTH-7)	Badan Jalan (BJ)	Tanaman Pangan (P-1)	Hortikultura (P-2)	Perkebunan (P-3)	Peternakan (P-4)	Kawasan Peruntukan Industri (KPI)	Pariwisata (W)	Kepadatan Tinggi (R-2)	Kepadatan Sedang (R-3)	Kepadatan Rendah (R-4)	Skala Kota (SPU-1)	Skala Kecamatan (SPU-2)	Skala Kelurahan (SPU-3)	Skala RW (SPU-4)	Perdagangan dan Jasa Skala WP (K-2)	Perdagangan dan Jasa Skala SWP (K-3)	Zona Perkantoran (KT)	Pergudangan (PL-6)	Zona Pengelolaan Persampahan (PP)	Pertahanan & Keamanan (HK)
										B1, B2									B3	B3	B3	B3			B3		B3	
1042		Perdagangan Eceran Kaki Lima dan Los Pasar Daging Olahan dan Ikan Olahan	X	X	X	X	X	X	X	T2, T3, B1, B2	B1, B2	B1, B2	B1, B2	B1	B1, B2	B1, B2	B1, B2	B1, B2	T2, B1, B3	T2, B1, B3	T2, B1, B3	T2, B1, B3	I	I	T2, B1, B3	B1	T2, B1, B3	B1
1043		Perdagangan Eceran Kaki Lima dan Los Pasar Minuman	X	X	X	X	X	X	X	T2, T3, B1, B2	B1, B2	B1, B2	B1, B2	B1	B1, B2	B1, B2	B1, B2	B1, B2	T2, B1, B3	T2, B1, B3	T2, B1, B3	T2, B1, B3	I	I	T2, B1, B3	B1	T2, B1, B3	B1
1044		Perdagangan Eceran Kaki Lima dan Los Pasar Rokok dan Tembakau	X	X	X	X	X	X	X	T2, T3, B1, B2	B1, B2	B1, B2	B1, B2	B1	B1, B2	B1, B2	B1, B2	B1, B2	T2, B1, B3	T2, B1, B3	T2, B1, B3	T2, B1, B3	I	I	T2, B1, B3	B1	T2, B1, B3	B1
1045		Perdagangan Eceran Kaki Lima dan Los Pasar Pakan Ternak, Pakan Unggas, dan Pakan Ikan	X	X	X	X	X	X	X	T2, T3, B1, B2	B1, B2	B1, B2	B1, B2	B1	B1, B2	B1, B2	B1, B2	B1, B2	T2, B1, B3	T2, B1, B3	T2, B1, B3	T2, B1, B3	I	I	T2, B1, B3	B1	T2, B1, B3	B1
1046		Perdagangan Eceran Kaki Lima dan Los Pasar Komoditi Makanan dan minuman YTDL	X	X	X	X	X	X	X	T2, T3, B1, B2	B1, B2	B1, B2	B1, B2	B1	B1, B2	B1, B2	B1, B2	B1, B2	T2, B1, B3	T2, B1, B3	T2, B1, B3	T2, B1, B3	I	I	T2, B1, B3	B1	T2, B1, B3	B1
1047		Perdagangan Eceran Kaki Lima dan Los Pasar Tekstil	X	X	X	X	X	X	X	T2, T3, B1, B2	B1, B2	B1, B2	B1, B2	B1	B1, B2	B1, B2	B1, B2	B1, B2	T2, B1, B3	T2, B1, B3	T2, B1, B3	T2, B1, B3	I	I	T2, B1, B3	B1	T2, B1, B3	B1
1048		Perdagangan Eceran Kaki Lima dan Los Pasar Pakaian	X	X	X	X	X	X	X	T2, T3, B1, B2	B1, B2	B1, B2	B1, B2	B1	B1, B2	B1, B2	B1, B2	B1, B2	T2, B1, B3	T2, B1, B3	T2, B1, B3	T2, B1, B3	I	I	T2, B1, B3	B1	T2, B1, B3	B1
1049		Perdagangan Eceran Kaki Lima dan Los Pasar Sepatu, Sandal, dan Alas Kaki Lainnya	X	X	X	X	X	X	X	T2, T3, B1, B2	B1, B2	B1, B2	B1, B2	B1	B1, B2	B1, B2	B1, B2	B1, B2	T2, B1, B3	T2, B1, B3	T2, B1, B3	T2, B1, B3	I	I	T2, B1, B3	B1	T2, B1, B3	B1
1050		Perdagangan Eceran Kaki Lima dan Los Pasar Pelengkap Pakaian dan Benang	X	X	X	X	X	X	X	T2, T3, B1, B2	B1, B2	B1, B2	B1, B2	B1	B1, B2	B1, B2	B1, B2	B1, B2	T2, B1, B3	T2, B1, B3	T2, B1, B3	T2, B1, B3	I	I	T2, B1, B3	B1	T2, B1, B3	B1
1051		Perdagangan Eceran Kaki Lima dan Los Pasar Bahan Kimia	X	X	X	X	X	X	X	T2, T3, B1, B2	B1, B2	B1, B2	B1, B2	B1	B1, B2	B1, B2	B1, B2	B1, B2	T2, B1, B3	T2, B1, B3	T2, B1, B3	T2, B1, B3	I	I	T2, B1, B3	B1	T2, B1, B3	B1
1052		Perdagangan Eceran Kaki Lima dan Los Pasar Farmasi	X	X	X	X	X	X	X	T2, T3, B1, B2	B1, B2	B1, B2	B1, B2	B1	B1, B2	B1, B2	B1, B2	B1, B2	T2, B1, B3	T2, B1, B3	T2, B1, B3	T2, B1, B3	I	I	T2, B1, B3	B1	T2, B1, B3	B1

Zona			Zona Badan Air (BA)	Zona Perlindungan Setempat (PS)	Zona Ruang Terbuka Hijau (RTH)				Zona Badan Jalan (BJ)	Zona Pertanian (P)				Zona Kawasan Peruntukan Industri (KPI)	Zona Pariwisata (W)	Zona Perumahan (R)			Zona Sarana Pelayanan Umum (SPU)				Zona Perdagangan dan Jasa (K)		Zona Perkantoran (KT)	Zona Peruntukan Lainnya (PL)	Zona Pengelolaan Persampahan (PP)	Zona Pertahanan & Keamanan (HK)
No.	Kelompok Kegiatan	Kegiatan KBLI	Badan Air (BA)	Perlindungan Setempat (PS)	Taman Kecamatan (RTH-3)	Taman Kelurahan (RTH-4)	Taman RW (RTH-5)	Pemakaman (RTH-7)	Badan Jalan (BJ)	Tanaman Pangan (P-1)	Hortikultura (P-2)	Perkebunan (P-3)	Peternakan (P-4)	Kawasan Peruntukan Industri (KPI)	Pariwisata (W)	Kepadatan Tinggi (R-2)	Kepadatan Sedang (R-3)	Kepadatan Rendah (R-4)	Skala Kota (SPU-1)	Skala Kecamatan (SPU-2)	Skala Kelurahan (SPU-3)	Skala RW (SPU-4)	Perdagangan dan Jasa Skala WP (K-2)	Perdagangan dan Jasa Skala SWP (K-3)	Zona Perkantoran (KT)	Pergudangan (PL-6)	Zona Pengelolaan Persampahan (PP)	Pertahanan & Keamanan (HK)
1053		Perdagangan Eceran Kaki Lima dan Los Pasar Obat Tradisional	X	X	X	X	X	X	X	T2, T3, B1, B2	B1, B2	B1, B2	B1, B2	B1	B1, B2	B1, B2	B1, B2	B1, B2	T2, B1, B3	T2, B1, B3	T2, B1, B3	T2, B1, B3	I	I	T2, B1, B3	B1	T2, B1, B3	B1
1054		Perdagangan Eceran Kaki Lima dan Los Pasar Kosmetik	X	X	X	X	X	X	X	T2, T3, B1, B2	B1, B2	B1, B2	B1, B2	B1	B1, B2	B1, B2	B1, B2	B1, B2	T2, B1, B3	T2, B1, B3	T2, B1, B3	T2, B1, B3	I	I	T2, B1, B3	B1	T2, B1, B3	B1
1055		Perdagangan Eceran Kaki Lima dan Los Pasar Pupuk dan Pemberantas Hama	X	X	X	X	X	X	X	T2, T3, B1, B2	B1, B2	B1, B2	B1, B2	B1	B1, B2	B1, B2	B1, B2	B1, B2	T2, B1, B3	T2, B1, B3	T2, B1, B3	T2, B1, B3	I	I	T2, B1, B3	B1	T2, B1, B3	B1
1056		Perdagangan Eceran Kaki Lima dan Los Pasar Aromatik/Penyegar (Minyak Atsiri)	X	X	X	X	X	X	X	T2, T3, B1, B2	B1, B2	B1, B2	B1, B2	B1	B1, B2	B1, B2	B1, B2	B1, B2	T2, B1, B3	T2, B1, B3	T2, B1, B3	T2, B1, B3	I	I	T2, B1, B3	B1	T2, B1, B3	B1
1057		Perdagangan Eceran Kaki Lima dan Los Pasar Bahan Kimia, Farmasi, Kosmetik dan Alat Laboratium dan YBDI YTDL	X	X	X	X	X	X	X	T2, T3, B1, B2	B1, B2	B1, B2	B1, B2	B1	B1, B2	B1, B2	B1, B2	B1, B2	T2, B1, B3	T2, B1, B3	T2, B1, B3	T2, B1, B3	I	I	T2, B1, B3	B1	T2, B1, B3	B1
1058		Perdagangan Eceran Kaki Lima dan Los Pasar Kaca Mata	X	X	X	X	X	X	X	T2, T3, B1, B2	B1, B2	B1, B2	B1, B2	B1	B1, B2	B1, B2	B1, B2	B1, B2	T2, B1, B3	T2, B1, B3	T2, B1, B3	T2, B1, B3	I	I	T2, B1, B3	B1	T2, B1, B3	B1
1059		Perdagangan Eceran Kaki Lima dan Los Pasar Barang Perhiasan	X	X	X	X	X	X	X	T2, T3, B1, B2	B1, B2	B1, B2	B1, B2	B1	B1, B2	B1, B2	B1, B2	B1, B2	T2, B1, B3	T2, B1, B3	T2, B1, B3	T2, B1, B3	I	I	T2, B1, B3	B1	T2, B1, B3	B1
1060		Perdagangan Eceran kaki Lima dan Los Pasar Jam	X	X	X	X	X	X	X	T2, T3, B1, B2	B1, B2	B1, B2	B1, B2	B1	B1, B2	B1, B2	B1, B2	B1, B2	T2, B1, B3	T2, B1, B3	T2, B1, B3	T2, B1, B3	I	I	T2, B1, B3	B1	T2, B1, B3	B1
1061		Perdagangan Eceran Kaki Lima dan Los Pasar Tas, Dompet, Koper, Ransel dan Sejenisnya	X	X	X	X	X	X	X	T2, T3, B1, B2	B1, B2	B1, B2	B1, B2	B1	B1, B2	B1, B2	B1, B2	B1, B2	T2, B1, B3	T2, B1, B3	T2, B1, B3	T2, B1, B3	I	I	T2, B1, B3	B1	T2, B1, B3	B1
1062		Perdagangan Eceran kaki Lima dan Los Pasar Perlengkapan Pengendara Sepeda Moto	X	X	X	X	X	X	X	T2, T3, B1, B2	B1, B2	B1, B2	B1, B2	B1	B1, B2	B1, B2	B1, B2	B1, B2	T2, B1, B3	T2, B1, B3	T2, B1, B3	T2, B1, B3	I	I	T2, B1, B3	B1	T2, B1, B3	B1
1063		Perdagangan Eceran Kaki Lima dan Los Pasar Barang Keperluan Pribadi Lainnya	X	X	X	X	X	X	X	T2, T3, B1, B2	B1, B2	B1, B2	B1, B2	B1	B1, B2	B1, B2	B1, B2	B1, B2	T2, B1, B3	T2, B1, B3	T2, B1, B3	T2, B1, B3	I	I	T2, B1, B3	B1	T2, B1, B3	B1
1064		Perdagangan Eceran Kaki Lima dan Los Pasar Barang Elektronik	X	X	X	X	X	X	X	T2, T3,	B1, B2	B1, B2	B1, B2	B1	B1, B2	B1, B2	B1, B2	B1, B2	T2, B1,	T2, B1,	T2, B1,	T2, B1,	I	I	T2, B1,	B1	T2, B1,	B1

Zona			Zona Badan Air (BA)	Zona Perlindungan Setempat (PS)	Zona Ruang Terbuka Hijau (RTH)				Zona Badan Jalan (BJ)	Zona Pertanian (P)				Zona Kawasan Peruntukan Industri (KPI)	Zona Pariwisata (W)	Zona Perumahan (R)			Zona Sarana Pelayanan Umum (SPU)				Zona Perdagangan dan Jasa (K)		Zona Perkantoran (KT)	Zona Peruntukan Lainnya (PL)	Zona Pengelolaan Persampahan (PP)	Zona Pertahanan & Keamanan (HK)
No.	Kelompok Kegiatan	Kegiatan KBLI	Badan Air (BA)	Perlindungan Setempat (PS)	Taman Kecamatan (RTH-3)	Taman Kelurahan (RTH-4)	Taman RW (RTH-5)	Pemakaman (RTH-7)	Badan Jalan (BJ)	Tanaman Pangan (P-1)	Hortikultura (P-2)	Perkebunan (P-3)	Peternakan (P-4)	Kawasan Peruntukan Industri (KPI)	Pariwisata (W)	Kepadatan Tinggi (R-2)	Kepadatan Sedang (R-3)	Kepadatan Rendah (R-4)	Skala Kota (SPU-1)	Skala Kecamatan (SPU-2)	Skala Kelurahan (SPU-3)	Skala RW (SPU-4)	Perdagangan dan Jasa Skala WP (K-2)	Perdagangan dan Jasa Skala SWP (K-3)	Zona Perkantoran (KT)	Pergudangan (PL-6)	Zona Pengelolaan Persampahan (PP)	Pertahanan & Keamanan (HK)
										B1, B2									B3	B3	B3	B3			B3		B3	
1065		Perdagangan Eceran Kaki Lima dan Los Pasar Alat dan Perlengkapan Listrik	X	X	X	X	X	X	X	T2, T3, B1, B2	B1, B2	B1, B2	B1, B2	B1	B1, B2	B1, B2	B1, B2	B1, B2	T2, B1, B3	T2, B1, B3	T2, B1, B3	T2, B1, B3	I	I	T2, B1, B3	B1	T2, B1, B3	B1
1066		Perdagangan Eceran Kaki Lima dan Los Pasar Barang Pecah Belah dan Perlengkapan Dapur dari Plastik/Melamin	X	X	X	X	X	X	X	T2, T3, B1, B2	B1, B2	B1, B2	B1, B2	B1	B1, B2	B1, B2	B1, B2	B1, B2	T2, B1, B3	T2, B1, B3	T2, B1, B3	T2, B1, B3	I	I	T2, B1, B3	B1	T2, B1, B3	B1
1067		Perdagangan Eceran Kaki Lima dan Los Pasar Barang Pecah Belah dan Perlengkapan Dapur dari Batu atau Tanah Liat	X	X	X	X	X	X	X	T2, T3, B1, B2	B1, B2	B1, B2	B1, B2	B1	B1, B2	B1, B2	B1, B2	B1, B2	T2, B1, B3	T2, B1, B3	T2, B1, B3	T2, B1, B3	I	I	T2, B1, B3	B1	T2, B1, B3	B1
1068		Perdagangan Eceran Kaki Lima dan Los Pasar Barang dan Perlengkapan Dapur dari Kayu, Bambu atau Rotan	X	X	X	X	X	X	X	T2, T3, B1, B2	B1, B2	B1, B2	B1, B2	B1	B1, B2	B1, B2	B1, B2	B1, B2	T2, B1, B3	T2, B1, B3	T2, B1, B3	T2, B1, B3	I	I	T2, B1, B3	B1	T2, B1, B3	B1
1069		Perdagangan Eceran Kaki Lima dan Los Pasar Barang Pecah Belah dan Perlengkapan Dapur Bukan dari Plastik, Batu, Tanah Liat, Kayu, Bambu atau Rotan	X	X	X	X	X	X	X	T2, T3, B1, B2	B1, B2	B1, B2	B1, B2	B1	B1, B2	B1, B2	B1, B2	B1, B2	T2, B1, B3	T2, B1, B3	T2, B1, B3	T2, B1, B3	I	I	T2, B1, B3	B1	T2, B1, B3	B1
1070		Perdagangan Eceran Kaki Lima dan Los Pasar Alat Kebersihan	X	X	X	X	X	X	X	T2, T3, B1, B2	B1, B2	B1, B2	B1, B2	B1	B1, B2	B1, B2	B1, B2	B1, B2	T2, B1, B3	T2, B1, B3	T2, B1, B3	T2, B1, B3	I	I	T2, B1, B3	B1	T2, B1, B3	B1
1071		Perdagangan Eceran Kaki Lima dan Los Pasar Perlengkapan Rumah Tangga Lainnya	X	X	X	X	X	X	X	T2, T3, B1, B2	B1, B2	B1, B2	B1, B2	B1	B1, B2	B1, B2	B1, B2	B1, B2	T2, B1, B3	T2, B1, B3	T2, B1, B3	T2, B1, B3	I	I	T2, B1, B3	B1	T2, B1, B3	B1
1072		Perdagangan Eceran Kaki Lima dan Los Pasar Kertas, Karton dan Barang dari Kertas	X	X	X	X	X	X	X	T2, T3, B1, B2	B1, B2	B1, B2	B1, B2	B1	B1, B2	B1, B2	B1, B2	B1, B2	T2, B1, B3	T2, B1, B3	T2, B1, B3	T2, B1, B3	I	I	T2, B1, B3	B1	T2, B1, B3	B1
1073		Perdagangan Eceran Kaki Lima dan Los Pasar Alat Tulis Menulis dan Gambar	X	X	X	X	X	X	X	T2, T3, B1, B2	B1, B2	B1, B2	B1, B2	B1	B1, B2	B1, B2	B1, B2	B1, B2	T2, B1, B3	T2, B1, B3	T2, B1, B3	T2, B1, B3	I	I	T2, B1, B3	B1	T2, B1, B3	B1
1074		Perdagangan Eceran Kaki Lima dan Los Pasar Hasil Pencetakan dan Penerbitan	X	X	X	X	X	X	X	T2, T3, B1, B2	B1, B2	B1, B2	B1, B2	B1	B1, B2	B1, B2	B1, B2	B1, B2	T2, B1, B3	T2, B1, B3	T2, B1, B3	T2, B1, B3	I	I	T2, B1, B3	B1	T2, B1, B3	B1
1075		Perdagangan Eceran Kaki Lima dan Los Pasar Alat Olahraga dan Alat Musik	X	X	X	X	X	X	X	T2, T3, B1, B2	B1, B2	B1, B2	B1, B2	B1	B1, B2	B1, B2	B1, B2	B1, B2	T2, B1, B3	T2, B1, B3	T2, B1, B3	T2, B1, B3	I	I	T2, B1, B3	B1	T2, B1, B3	B1

Zona			Zona Badan Air (BA)	Zona Perlindungan Setempat (PS)	Zona Ruang Terbuka Hijau (RTH)				Zona Badan Jalan (BJ)	Zona Pertanian (P)				Zona Kawasan Peruntukan Industri (KPI)	Zona Pariwisata (W)	Zona Perumahan (R)			Zona Sarana Pelayanan Umum (SPU)				Zona Perdagangan dan Jasa (K)		Zona Perkantoran (KT)	Zona Peruntukan Lainnya (PL)	Zona Pengelolaan Persampahan (PP)	Zona Pertahanan & Keamanan (HK)
No.	Kelompok Kegiatan	Kegiatan KBLI	Badan Air (BA)	Perlindungan Setempat (PS)	Taman Kecamatan (RTH-3)	Taman Kelurahan (RTH-4)	Taman RW (RTH-5)	Pemakaman (RTH-7)	Badan Jalan (BJ)	Tanaman Pangan (P-1)	Hortikultura (P-2)	Perkebunan (P-3)	Peternakan (P-4)	Kawasan Peruntukan Industri (KPI)	Pariwisata (W)	Kepadatan Tinggi (R-2)	Kepadatan Sedang (R-3)	Kepadatan Rendah (R-4)	Skala Kota (SPU-1)	Skala Kecamatan (SPU-2)	Skala Kelurahan (SPU-3)	Skala RW (SPU-4)	Perdagangan dan Jasa Skala WP (K-2)	Perdagangan dan Jasa Skala SWP (K-3)	Zona Perkantoran (KT)	Pergudangan (PL-6)	Zona Pengelolaan Persampahan (PP)	Pertahanan & Keamanan (HK)
1076		Perdagangan Eceran Kaki Lima dan Los Pasar Alat Fotografi, Alat Optik dan Perlengkapannya	X	X	X	X	X	X	X	T2, T3, B1, B2	B1, B2	B1, B2	B1, B2	B1	B1, B2	B1, B2	B1, B2	B1, B2	T2, B1, B3	T2, B1, B3	T2, B1, B3	T2, B1, B3	I	I	T2, B1, B3	B1	T2, B1, B3	B1
1077		Perdagangan Eceran Kaki Lima dan Los Pasar Mesin Kantor	X	X	X	X	X	X	X	T2, T3, B1, B2	B1, B2	B1, B2	B1, B2	B1	B1, B2	B1, B2	B1, B2	B1, B2	T2, B1, B3	T2, B1, B3	T2, B1, B3	T2, B1, B3	I	I	T2, B1, B3	B1	T2, B1, B3	B1
1078		Perdagangan Eceran Kaki Lima dan Los Pasar Peralatan Telekomunikasi	X	X	X	X	X	X	X	T2, T3, B1, B2	B1, B2	B1, B2	B1, B2	B1	B1, B2	B1, B2	B1, B2	B1, B2	T2, B1, B3	T2, B1, B3	T2, B1, B3	T2, B1, B3	I	I	T2, B1, B3	B1	T2, B1, B3	B1
1079		Perdagangan Eceran Kaki Lima dan Los Pasar Campuran Kertas, Karton, Barang dari Kertas, Alat Tulis-Menulis, Alat Gambar, Hasil Percetakan, Penerbitan dan Lainnya	X	X	X	X	X	X	X	T2, T3, B1, B2	B1, B2	B1, B2	B1, B2	B1	B1, B2	B1, B2	B1, B2	B1, B2	T2, B1, B3	T2, B1, B3	T2, B1, B3	T2, B1, B3	I	I	T2, B1, B3	B1	T2, B1, B3	B1
1080		Perdagangan Eceran Kaki Lima dan Los Pasar Barang Kerajinan	X	X	X	X	X	X	X	T2, T3, B1, B2	B1, B2	B1, B2	B1, B2	B1	B1, B2	B1, B2	B1, B2	B1, B2	T2, B1, B3	T2, B1, B3	T2, B1, B3	T2, B1, B3	I	I	T2, B1, B3	B1	T2, B1, B3	B1
1081		Perdagangan Eceran Kaki Lima dan Los Pasar Mainan Anak Anak	X	X	X	X	X	X	X	T2, T3, B1, B2	B1, B2	B1, B2	B1, B2	B1	B1, B2	B1, B2	B1, B2	B1, B2	T2, B1, B3	T2, B1, B3	T2, B1, B3	T2, B1, B3	I	I	T2, B1, B3	B1	T2, B1, B3	B1
1082		Perdagangan Eceran Kaki Lima dan Los Pasar Lukisan	X	X	X	X	X	X	X	T2, T3, B1, B2	B1, B2	B1, B2	B1, B2	B1	B1, B2	B1, B2	B1, B2	B1, B2	T2, B1, B3	T2, B1, B3	T2, B1, B3	T2, B1, B3	I	I	T2, B1, B3	B1	T2, B1, B3	B1
1083		Perdagangan Eceran Kaki Lima dan Los Pasar Hewan Hidup	X	X	X	X	X	X	X	T2, T3, B1, B2	B1, B2	B1, B2	B1, B2	B1	B1, B2	B1, B2	B1, B2	B1, B2	T2, B1, B3	T2, B1, B3	T2, B1, B3	T2, B1, B3	I	I	T2, B1, B3	B1	T2, B1, B3	B1
1084		Perdagangan Eceran Kaki Lima dan Los Pasar Bahan Bakar Minyak, Gas, Minyak Pelumas dan Bahan Bakar Lainnya	X	X	X	X	X	X	X	T2, T3, B1, B2	B1, B2	B1, B2	B1, B2	B1	B1, B2	B1, B2	B1, B2	B1, B2	T2, B1, B3	T2, B1, B3	T2, B1, B3	T2, B1, B3	I	I	T2, B1, B3	B1	T2, B1, B3	B1
1085		Perdagangan Eceran Kaki Lima dan Los Pasar Barang Antik	X	X	X	X	X	X	X	T2, T3, B1, B2	B1, B2	B1, B2	B1, B2	B1	B1, B2	B1, B2	B1, B2	B1, B2	T2, B1, B3	T2, B1, B3	T2, B1, B3	T2, B1, B3	I	I	T2, B1, B3	B1	T2, B1, B3	B1
1086		Perdagangan Eceran Kaki Lima dan Los Pasar Barang Bekas Perlengkapan Rumah Tangga	X	X	X	X	X	X	X	T2, T3, B1, B2	B1, B2	B1, B2	B1, B2	B1	B1, B2	B1, B2	B1, B2	B1, B2	T2, B1, B3	T2, B1, B3	T2, B1, B3	T2, B1, B3	I	I	T2, B1, B3	B1	T2, B1, B3	B1

Zona			Zona Badan Air (BA)	Zona Perlindungan Setempat (PS)	Zona Ruang Terbuka Hijau (RTH)				Zona Badan Jalan (BJ)	Zona Pertanian (P)				Zona Kawasan Peruntukan Industri (KPI)	Zona Pariwisata (W)	Zona Perumahan (R)			Zona Sarana Pelayanan Umum (SPU)				Zona Perdagangan dan Jasa (K)		Zona Perkantoran (KT)	Zona Peruntukan Lainnya (PL)	Zona Pengelolaan Persampahan (PP)	Zona Pertahanan & Keamanan (HK)
No.	Kelompok Kegiatan	Kegiatan KBLI	Badan Air (BA)	Perlindungan Setempat (PS)	Taman Kecamatan (RTH-3)	Taman Kelurahan (RTH-4)	Taman RW (RTH-5)	Pemakaman (RTH-7)	Badan Jalan (BJ)	Tanaman Pangan (P-1)	Hortikultura (P-2)	Perkebunan (P-3)	Peternakan (P-4)	Kawasan Peruntukan Industri (KPI)	Pariwisata (W)	Kepadatan Tinggi (R-2)	Kepadatan Sedang (R-3)	Kepadatan Rendah (R-4)	Skala Kota (SPU-1)	Skala Kecamatan (SPU-2)	Skala Kelurahan (SPU-3)	Skala RW (SPU-4)	Perdagangan dan Jasa Skala WP (K-2)	Perdagangan dan Jasa Skala SWP (K-3)	Zona Perkantoran (KT)	Pergudangan (PL-6)	Zona Pengelolaan Persampahan (PP)	Pertahanan & Keamanan (HK)
1087		Perdagangan Eceran Kaki Lima dan Los Psar Pakaian, Alas Kaki, Perlengkapan Pakaian dan Barang Perlengkapan Pribadi Bekas	X	X	X	X	X	X	X	T2, T3, B1, B2	B1, B2	B1, B2	B1, B2	B1	B1, B2	B1, B2	B1, B2	B1, B2	T2, B1, B3	T2, B1, B3	T2, B1, B3	T2, B1, B3	I	I	T2, B1, B3	B1	T2, B1, B3	B1
1088		Perdagangan Eceran Kaki Lima dan Los Pasar Barang Listrik dan Elektronik Bekas	X	X	X	X	X	X	X	T2, T3, B1, B2	B1, B2	B1, B2	B1, B2	B1	B1, B2	B1, B2	B1, B2	B1, B2	T2, B1, B3	T2, B1, B3	T2, B1, B3	T2, B1, B3	I	I	T2, B1, B3	B1	T2, B1, B3	B1
1089		Perdagangan Eceran Kaki Lima dan Los Pasar Barang Bekas Campuran	X	X	X	X	X	X	X	T2, T3, B1, B2	B1, B2	B1, B2	B1, B2	B1	B1, B2	B1, B2	B1, B2	B1, B2	T2, B1, B3	T2, B1, B3	T2, B1, B3	T2, B1, B3	I	I	T2, B1, B3	B1	T2, B1, B3	B1
1090		Perdagangan Eceran Kaki Lima dan Los Barang Lainnya	X	X	X	X	X	X	X	T2, T3, B1, B2	B1, B2	B1, B2	B1, B2	B1	B1, B2	B1, B2	B1, B2	B1, B2	T2, B1, B3	T2, B1, B3	T2, B1, B3	T2, B1, B3	I	I	T2, B1, B3	B1	T2, B1, B3	B1
1091		Perdagangan Eceran Melalui Media Untuk Komoditi Makanan, Minuman, Tembakau, Kimia, Farmasi, Kosmetik dan Alat Labratorium	X	X	X	X	X	X	X	T2, T3, B1, B2	B1, B2	B1, B2	B1, B2	B1	B1, B2	B1, B2	B1, B2	B1, B2	T2, B1, B3	T2, B1, B3	T2, B1, B3	T2, B1, B3	I	I	T2, B1, B3	B1	T2, B1, B3	B1
1092		Perdagangan Eceran Melalui Media Untuk Komoditi Tekstil, Pakaian, Alas Kaki dan Barang Keperluan Pribadi	X	X	X	X	X	X	X	T2, T3, B1, B2	B1, B2	B1, B2	B1, B2	B1	B1, B2	B1, B2	B1, B2	B1, B2	T2, B1, B3	T2, B1, B3	T2, B1, B3	T2, B1, B3	I	I	T2, B1, B3	B1	T2, B1, B3	B1
1093		Perdagangan Eceran Melalui Media Untuk Barang Perlengkapan Rumah Tangga dan Perlengkapan Dapur	X	X	X	X	X	X	X	T2, T3, B1, B2	B1, B2	B1, B2	B1, B2	B1	B1, B2	B1, B2	B1, B2	B1, B2	T2, B1, B3	T2, B1, B3	T2, B1, B3	T2, B1, B3	I	I	T2, B1, B3	B1	T2, B1, B3	B1
1094		Perdagangan Eceran Melalui Media Untuk Barang Campuran Sebagaimana Tersebut Dalam 47911 S.D. 47913	X	X	X	X	X	X	X	T2, T3, B1, B2	B1, B2	B1, B2	B1, B2	B1	B1, B2	B1, B2	B1, B2	B1, B2	T2, B1, B3	T2, B1, B3	T2, B1, B3	T2, B1, B3	I	I	T2, B1, B3	B1	T2, B1, B3	B1
1095		Perdagangan Eceran Melalui Media Untuk Berbagai Macam Barang Lainnya	X	X	X	X	X	X	X	T2, T3, B1, B2	B1, B2	B1, B2	B1, B2	B1	B1, B2	B1, B2	B1, B2	B1, B2	T2, B1, B3	T2, B1, B3	T2, B1, B3	T2, B1, B3	I	I	T2, B1, B3	B1	T2, B1, B3	B1
1096		Perdagangan Eceran Atas Dasar Balas Jasa (Fee) Atau Kontrak	X	X	X	X	X	X	X	T2, T3, B1, B2	B1, B2	B1, B2	B1, B2	B1	B1, B2	B1, B2	B1, B2	B1, B2	T2, B1, B3	T2, B1, B3	T2, B1, B3	T2, B1, B3	I	I	T2, B1, B3	B1	T2, B1, B3	B1
1097		Perdagangan Eceran Keliling Komooditi Makanan dari Hasil Pertanian	X	X	X	X	X	X	X	T2, T3, B1, B2	B1, B2	B1, B2	B1, B2	B1	B1, B2	B1, B2	B1, B2	B1, B2	T2, B1, B3	T2, B1, B3	T2, B1, B3	T2, B1, B3	I	I	T2, B1, B3	B1	T2, B1, B3	B1
1098		Perdagangan Eceran Keliling Komoditi Makanan dan Minuman atau Tembakau Hasil Industri Pengolahan	X	X	X	X	X	X	X	T2, T3,	B1, B2	B1, B2	B1, B2	B1	B1, B2	B1, B2	B1, B2	B1, B2	T2, B1,	T2, B1,	T2, B1,	T2, B1,	I	I	T2, B1,	B1	T2, B1,	B1

Zona			Zona Badan Air (BA)	Zona Perlindungan Setempat (PS)	Zona Ruang Terbuka Hijau (RTH)				Zona Badan Jalan (BJ)	Zona Pertanian (P)				Zona Kawasan Peruntukan Industri (KPI)	Zona Pariwisata (W)	Zona Perumahan (R)			Zona Sarana Pelayanan Umum (SPU)				Zona Perdagangan dan Jasa (K)		Zona Perkantoran (KT)	Zona Peruntukan Lainnya (PL)	Zona Pengelolaan Persampahan (PP)	Zona Pertahanan & Keamanan (HK)
No.	Kelompok Kegiatan	Kegiatan KBLI	Badan Air (BA)	Perlindungan Setempat (PS)	Taman Kecamatan (RTH-3)	Taman Kelurahan (RTH-4)	Taman RW (RTH-5)	Pemakaman (RTH-7)	Badan Jalan (BJ)	Tanaman Pangan (P-1)	Hortikultura (P-2)	Perkebunan (P-3)	Peternakan (P-4)	Kawasan Peruntukan Industri (KPI)	Pariwisata (W)	Kepadatan Tinggi (R-2)	Kepadatan Sedang (R-3)	Kepadatan Rendah (R-4)	Skala Kota (SPU-1)	Skala Kecamatan (SPU-2)	Skala Kelurahan (SPU-3)	Skala RW (SPU-4)	Perdagangan dan Jasa Skala WP (K-2)	Perdagangan dan Jasa Skala SWP (K-3)	Zona Perkantoran (KT)	Pergudangan (PL-6)	Zona Pengelolaan Persampahan (PP)	Pertahanan & Keamanan (HK)
										B1, B2									B3	B3	B3	B3			B3		B3	
1099		Perdagangan Eceran Keliling Bahan Kimia, Farmasi, Kosmetik dan Alat Laboratorium	X	X	X	X	X	X	X	T2, T3, B1, B2	B1, B2	B1, B2	B1, B2	B1	B1, B2	B1, B2	B1, B2	B1, B2	T2, B1, B3	T2, B1, B3	T2, B1, B3	T2, B1, B3	I	I	T2, B1, B3	B1	T2, B1, B3	B1
1100		Perdagangan Eceran Keliling Tekstil, Pakaian, Alas Kaki dan Barang Keperluan Pribadi	X	X	X	X	X	X	X	T2, T3, B1, B2	B1, B2	B1, B2	B1, B2	B1	B1, B2	B1, B2	B1, B2	B1, B2	T2, B1, B3	T2, B1, B3	T2, B1, B3	T2, B1, B3	I	I	T2, B1, B3	B1	T2, B1, B3	B1
1101		Perdagangan Eceran Keliling Perlengkapan Rumah Tangga dan Perlengkapan Dapur	X	X	X	X	X	X	X	T2, T3, B1, B2	B1, B2	B1, B2	B1, B2	B1	B1, B2	B1, B2	B1, B2	B1, B2	T2, B1, B3	T2, B1, B3	T2, B1, B3	T2, B1, B3	I	I	T2, B1, B3	B1	T2, B1, B3	B1
1102		Perdagangan Eceran Keliling Bahan Bakar dan Minyak Pelumas	X	X	X	X	X	X	X	T2, T3, B1, B2	B1, B2	B1, B2	B1, B2	B1	B1, B2	B1, B2	B1, B2	B1, B2	T2, B1, B3	T2, B1, B3	T2, B1, B3	T2, B1, B3	I	I	T2, B1, B3	B1	T2, B1, B3	B1
1103		Perdagangan Eceran Keliling Kertas, Barang dari Kertas, Alat Tulis, Barang Cetakan, Alat Olahraga, Alat Musik, Alat Fotografi dan Komputer	X	X	X	X	X	X	X	T2, T3, B1, B2	B1, B2	B1, B2	B1, B2	B1	B1, B2	B1, B2	B1, B2	B1, B2	T2, B1, B3	T2, B1, B3	T2, B1, B3	T2, B1, B3	I	I	T2, B1, B3	B1	T2, B1, B3	B1
1104		Perdagangan Eceram Keliling Barang Kerajinan, Mainan Anak Anak dan Lukisan	X	X	X	X	X	X	X	T2, T3, B1, B2	B1, B2	B1, B2	B1, B2	B1	B1, B2	B1, B2	B1, B2	B1, B2	T2, B1, B3	T2, B1, B3	T2, B1, B3	T2, B1, B3	I	I	T2, B1, B3	B1	T2, B1, B3	B1
1105		Perdagangan Eceran Bukan di Toko, Kios, Kaki Lima dan Los Pasar Lainya YTDL	X	X	X	X	X	X	X	T2, T3, B1, B2	B1, B2	B1, B2	B1, B2	B1	B1, B2	B1, B2	B1, B2	B1, B2	T2, B1, B3	T2, B1, B3	T2, B1, B3	T2, B1, B3	I	I	T2, B1, B3	B1	T2, B1, B3	B1
1106	Perhubungan	Angkutan Jalan Rel Untuk Penumpang	B1	B1	B1	B1	B1	B1	I	B1, B2	B1, B2	B1, B2	B1, B2	B1	B1	B1	B1	B1	B1	B1	B1	B1	B1	B1	B1	B1	B1	B1
1107		Angkutan Jalan Rel Untuk Barang	B1	B1	B1	B1	B1	B1	I	B1, B2	B1, B2	B1, B2	B1, B2	B1	B1	B1	B1	B1	B1	B1	B1	B1	B1	B1	B1	B1	B1	B1
1108		Angkutan Bus Antarkota Antarprovinsi (AKAP)	X	X	X	X	X	X	X	B1, B2	B1, B2	B1, B2	B1, B2	B1	B1	B1	B1	B1	B1	B1	B1	B1	B1	B1	B1	B1	B1	B1
1109		Angkutan Bus Perbatasan	X	X	X	X	X	X	X	B1, B2	B1, B2	B1, B2	B1, B2	B1	B1	B1	B1	B1	B1	B1	B1	B1	B1	B1	B1	B1	B1	B1
1110		Angkutan Bus Antarkota Dalam Provinsi (AKDP)	X	X	X	X	X	X	X	B1, B2	B1, B2	B1, B2	B1, B2	B1	B1	B1	B1	B1	B1	B1	B1	B1	B1	B1	B1	B1	B1	B1
1111		Angkutan Bus Kota	X	X	X	X	X	X	X	B1, B2	B1, B2	B1, B2	B1, B2	B1	B1	B1	B1	B1	B1	B1	B1	B1	B1	B1	B1	B1	B1	B1
1112		Angkutan Bus Lintas Batas Negara	X	X	X	X	X	X	X	B1, B2	B1, B2	B1, B2	B1, B2	B1	B1	B1	B1	B1	B1	B1	B1	B1	B1	B1	B1	B1	B1	B1
1113		Angkutan Bus Khusus	X	X	X	X	X	X	X	B1, B2	B1, B2	B1, B2	B1, B2	B1	B1	B1	B1	B1	B1	B1	B1	B1	B1	B1	B1	B1	B1	B1

Zona			Zona Badan Air (BA)	Zona Perlindungan Setempat (PS)	Zona Ruang Terbuka Hijau (RTH)				Zona Badan Jalan (BJ)	Zona Pertanian (P)				Zona Kawasan Peruntukan Industri (KPI)	Zona Pariwisata (W)	Zona Perumahan (R)			Zona Sarana Pelayanan Umum (SPU)				Zona Perdagangan dan Jasa (K)		Zona Perkantoran (KT)	Zona Peruntukan Lainnya (PL)	Zona Pengelolaan Persampahan (PP)	Zona Pertahanan & Keamanan (HK)
No.	Kelompok Kegiatan	Kegiatan KBLI	Badan Air (BA)	Perlindungan Setempat (PS)	Taman Kecamatan (RTH-3)	Taman Kelurahan (RTH-4)	Taman RW (RTH-5)	Pemakaman (RTH-7)	Badan Jalan (BJ)	Tanaman Pangan (P-1)	Hortikultura (P-2)	Perkebunan (P-3)	Peternakan (P-4)	Kawasan Peruntukan Industri (KPI)	Pariwisata (W)	Kepadatan Tinggi (R-2)	Kepadatan Sedang (R-3)	Kepadatan Rendah (R-4)	Skala Kota (SPU-1)	Skala Kecamatan (SPU-2)	Skala Kelurahan (SPU-3)	Skala RW (SPU-4)	Perdagangan dan Jasa Skala WP (K-2)	Perdagangan dan Jasa Skala SWP (K-3)	Zona Perkantoran (KT)	Pergudangan (PL-6)	Zona Pengelolaan Persampahan (PP)	Pertahanan & Keamanan (HK)
1114		Angkutan Bus Dalam Trayek Lainnya	X	X	X	X	X	X	X	B1, B2	B1, B2	B1, B2	B1, B2	B1	B1	B1	B1	B1	B1	B1	B1	B1	B1	B1	B1	B1	B1	B1
1115		Angkutan Bus Pariwisata	X	X	B1	B1	B1	B1	X	B1, B2	B1, B2	B1, B2	B1, B2	B1	B1	B1	B1	B1	B1	B1	B1	B1	B1	B1	B1	B1	B1	B1
1116		Angkutan Bus Tidak Dalam Trayek Lainnya	X	X	X	X	X	X	X	B1, B2	B1, B2	B1, B2	B1, B2	B1	B1	B1	B1	B1	B1	B1	B1	B1	B1	B1	B1	B1	B1	B1
1117		Angkutan Melalui Saluran Pipa	B1	B1	B1	B1	B1	B1	B1	B1, B2	B1, B2	B1, B2	B1, B2	B1	B1	B1, B3	B1, B3	B1, B3	B1	B1	B1	B1	B1, B3	B1, B3	B1	B1	B1	B1
1118		Angkutan Perbatasan Bukan Bus, Dalam Trayek	X	X	X	X	X	X	X	B1, B2	B1, B2	B1, B2	B1, B2	B1	B1	B1	B1	B1	B1	B1	B1	B1	B1	B1	B1	B1	B1	B1
1119		Angkutan Antarkota Dalam Provinsi (AKDP) Bukan Bus, Dalam Trayek	X	X	X	X	X	X	X	B1, B2	B1, B2	B1, B2	B1, B2	B1	B1	B1	B1	B1	B1	B1	B1	B1	B1	B1	B1	B1	B1	B1
1120		Angkutan Perkotaan Bukan Bus, Dalam Trayek	X	X	X	X	X	X	X	B1, B2	B1, B2	B1, B2	B1, B2	B1	B1	B1	B1	B1	B1	B1	B1	B1	B1	B1	B1	B1	B1	B1
1121		Angkutan Perdesaan Bukan Bus, Dalam Trayek	X	X	X	X	X	X	X	B1, B2	B1, B2	B1, B2	B1, B2	B1	B1	B1	B1	B1	B1	B1	B1	B1	B1	B1	B1	B1	B1	B1
1122		Angkutan Darat Khusus Bukan Bus	X	X	X	X	X	X	X	B1, B2	B1, B2	B1, B2	B1, B2	B1	B1	B1	B1	B1	B1	B1	B1	B1	B1	B1	B1	B1	B1	B1
1123		Angkutan Darat Bukan Bus Untuk Penumpang Lainnya, Dalam Trayek	X	X	X	X	X	X	X	B1, B2	B1, B2	B1, B2	B1, B2	B1	B1	B1	B1	B1	B1	B1	B1	B1	B1	B1	B1	B1	B1	B1
1124		Angkutan Taksi	X	X	X	X	X	X	X	B1, B2	B1, B2	B1, B2	B1, B2	B1	B1	B1, B2	B1, B2	B1, B2	B1	B1	B1	B1	B1	B1	B1	B1	B1	B1
1125		Angkutan Sewa	X	X	X	X	X	X	X	B1, B2	B1, B2	B1, B2	B1, B2	B1	B1, B2	B1, B2	B1, B2	B1, B2	B1	B1	B1	B1	B1	B1	B1	B1	B1	B1
1126		Angkutan Tidak Bermotor Untuk Penumpang	X	X	X	X	X	X	X	B1, B2	B1, B2	B1, B2	B1, B2	B1	B1, B2	B1, B2	B1, B2	B1, B2	B1	B1	B1	B1	B1	B1	B1	B1	B1	B1
1127		Angkutan Ojek Motor	X	X	X	X	X	X	X	B1, B2	B1, B2	B1, B2	B1, B2	B1	B1, B2	B1, B2	B1, B2	B1, B2	B1	B1	B1	B1	B1	B1	B1	B1	B1	B1
1128		Angkutan Darat Wisata	X	X	B1	B1	B1	B1	X	B1, B2	B1, B2	B1, B2	B1, B2	B1	B1, B2	B1, B2	B1, B2	B1, B2	B1	B1	B1	B1	B1	B1	B1	B1	B1	B1
1129		Angkutan Sewa Khusus	X	X	X	X	X	X	X	B1, B2	B1, B2	B1, B2	B1, B2	B1	B1, B2	B1, B2	B1, B2	B1, B2	B1	B1	B1	B1	B1	B1	B1	B1	B1	B1
1130		Angkutan Darat Lainnya Untuk Penumpang	X	X	X	X	X	X	X	B1, B2	B1, B2	B1, B2	B1, B2	B1	B1	B1, B2	B1, B2	B1, B2	B1	B1	B1	B1	B1	B1	B1	B1	B1	B1
1131		Angkutan Bermotor Untuk Barang Umum	X	X	X	X	X	X	X	B1, B2	B1, B2	B1, B2	B1, B2	B1	B1	B1, B2	B1, B2	B1, B2	B1	B1	B1	B1	B1	B1	B1	B1	B1	B1
1132		Angkutan Bermotor Untuk Barang Khusus	X	X	X	X	X	X	X	B1, B2	B1, B2	B1, B2	B1, B2	B1	B1	B1, B2	B1, B2	B1, B2	B1	B1	B1	B1	B1	B1	B1	B1	B1	B1
1133		Angkutan Tidak Bermotor Untuk Barang Umum	X	X	X	X	X	X	X	B1, B2	B1, B2	B1, B2	B1, B2	B1	B1	B1, B2	B1, B2	B1, B2	B1	B1	B1	B1	B1	B1	B1	B1	B1	B1
1134		Angkutan Jalan Rel Perkotaan	B1	B1	B1	B1	B1	B1	I	B1, B2	B1, B2	B1, B2	B1, B2	B1	B1	B1	B1	B1	B1	B1	B1	B1	B1	B1	B1	B1	B1	B1
1135		Angkutan Jalan Rel Wisata	B1	B1	B1	B1	B1	B1	I	B1, B2	B1, B2	B1, B2	B1, B2	B1	B1	B1	B1	B1	B1	B1	B1	B1	B1	B1	B1	B1	B1	B1
1136		Angkutan Jalan Rel Lainnya	B1	B1	B1	B1	B1	B1	I	B1,	B1,	B1,	B1,	B1	B1	B1	B1	B1	B1	B1	B1	B1	B1	B1	B1	B1	B1	B1

Zona			Zona Badan Air (BA)	Zona Perlindungan Setempat (PS)	Zona Ruang Terbuka Hijau (RTH)				Zona Badan Jalan (BJ)	Zona Pertanian (P)				Zona Kawasan Peruntukan Industri (KPI)	Zona Pariwisata (W)	Zona Perumahan (R)			Zona Sarana Pelayanan Umum (SPU)				Zona Perdagangan dan Jasa (K)		Zona Perkantoran (KT)	Zona Peruntukan Lainnya (PL)	Zona Pengelolaan Persampahan (PP)	Zona Pertahanan & Keamanan (HK)
No.	Kelompok Kegiatan	Kegiatan KBLI	Badan Air (BA)	Perlindungan Setempat (PS)	Taman Kecamatan (RTH-3)	Taman Kelurahan (RTH-4)	Taman RW (RTH-5)	Pemakaman (RTH-7)	Badan Jalan (BJ)	Tanaman Pangan (P-1)	Hortikultura (P-2)	Perkebunan (P-3)	Peternakan (P-4)	Kawasan Peruntukan Industri (KPI)	Pariwisata (W)	Kepadatan Tinggi (R-2)	Kepadatan Sedang (R-3)	Kepadatan Rendah (R-4)	Skala Kota (SPU-1)	Skala Kecamatan (SPU-2)	Skala Kelurahan (SPU-3)	Skala RW (SPU-4)	Perdagangan dan Jasa Skala WP (K-2)	Perdagangan dan Jasa Skala SWP (K-3)	Zona Perkantoran (KT)	Pergudangan (PL-6)	Zona Pengelolaan Persampahan (PP)	Pertahanan & Keamanan (HK)
										B2	B2	B2	B2															
1137		Angkutan Laut Dalam Negeri Liner dan Tramper Untuk Penumpang	X	X	X	X	X	X	X	B1, B2	B1, B2	B1, B2	B1, B2	B1	B1	B1	B1	B1	B1	B1	B1	B1	B1	B1	B1	B1	B1	B1
1138		Angkutan Laut Perairan Pelabuhan Dalam Negeri Untuk Penumpang	X	X	X	X	X	X	X	B1, B2	B1, B2	B1, B2	B1, B2	B1	B1	B1	B1	B1	B1	B1	B1	B1	B1	B1	B1	B1	B1	B1
1139		Angkutan Laut Dalam Negeri Untuk Wisata	X	X	X	X	X	X	X	B1, B2	B1, B2	B1, B2	B1, B2	B1	B1	B1	B1	B1	B1	B1	B1	B1	B1	B1	B1	B1	B1	B1
1140		Angkutan Laut Dalam Negeri Perintis Untuk Penumpang	X	X	X	X	X	X	X	B1, B2	B1, B2	B1, B2	B1, B2	B1	B1	B1	B1	B1	B1	B1	B1	B1	B1	B1	B1	B1	B1	B1
1141		Angkutan Laut Luar Negeri Liner Dan Tramper Untuk Penumpang	X	X	X	X	X	X	X	B1, B2	B1, B2	B1, B2	B1, B2	B1	B1	B1	B1	B1	B1	B1	B1	B1	B1	B1	B1	B1	B1	B1
1142		Angkutan Laut Luar Negeri Untuk Wisata	X	X	X	X	X	X	X	B1, B2	B1, B2	B1, B2	B1, B2	B1	B1	B1	B1	B1	B1	B1	B1	B1	B1	B1	B1	B1	B1	B1
1143		Angkatan Laut Dalam Negeri Untuk Barang Umum	X	X	X	X	X	X	X	B1, B2	B1, B2	B1, B2	B1, B2	B1	B1	B1	B1	B1	B1	B1	B1	B1	B1	B1	B1	B1	B1	B1
1144		Angkatan Laut Perairan Pelabuhan Dalam Negeri Untuk Barang	X	X	X	X	X	X	X	B1, B2	B1, B2	B1, B2	B1, B2	B1	B1	B1	B1	B1	B1	B1	B1	B1	B1	B1	B1	B1	B1	B1
1145		Angkutan Laut Dalam Negeri Untuk Barang Khusus	X	X	X	X	X	X	X	B1, B2	B1, B2	B1, B2	B1, B2	B1	B1	B1	B1	B1	B1	B1	B1	B1	B1	B1	B1	B1	B1	B1
1146		Angkutan Dalam Negeri Perintis Untuk Barang	B1	B1	X	X	X	X	X	B1, B2	B1, B2	B1, B2	B1, B2	B1	B1	B1	B1	B1	B1	B1	B1	B1	B1	B1	B1	B1	B1	B1
1147		Angkutan dalam Negeri Pelayaran Rakyat	B1	B1	X	X	X	X	X	B1, B2	B1, B2	B1, B2	B1, B2	B1	B1	B1	B1	B1	B1	B1	B1	B1	B1	B1	B1	B1	B1	B1
1148		Angkutan Laut Luar Negeri Untuk Barang Umum	X	X	X	X	X	X	X	B1, B2	B1, B2	B1, B2	B1, B2	B1	B1	B1	B1	B1	B1	B1	B1	B1	B1	B1	B1	B1	B1	B1
1149		Angkutan Laut Luar Negeri Untuk Barang Khusus	X	X	X	X	X	X	X	B1, B2	B1, B2	B1, B2	B1, B2	B1	B1	B1	B1	B1	B1	B1	B1	B1	B1	B1	B1	B1	B1	B1
1150		Angkutan Laut Luar Negeri Pelayaran Rakyat	X	X	X	X	X	X	X	B1, B2	B1, B2	B1, B2	B1, B2	B1	B1	B1	B1	B1	B1	B1	B1	B1	B1	B1	B1	B1	B1	B1
1151		Angkutan Sungai Dan Danau Liner (Trayek Tetap dan Teratur Untuk Penumpang)	B1	B1	X	X	X	X	X	B1, B2	B1, B2	B1, B2	B1, B2	B1	B1	B1	B1	B1	B1	B1	B1	B1	B1	B1	B1	B1	B1	B1
1152		Angkutan Sungai Dan Danau Tramper (Trayek Tidak Tetap dan Tidak Teratur) Untuk Penumpang	B1	B1	X	X	X	X	X	B1, B2	B1, B2	B1, B2	B1, B2	B1	B1	B1	B1	B1	B1	B1	B1	B1	B1	B1	B1	B1	B1	B1
1153		Angkutan Sungai dan Danau Untuk Wisata Dan YBDI	B1	B1	X	X	X	X	X	B1, B2	B1, B2	B1, B2	B1, B2	B1	B1	B1	B1	B1	B1	B1	B1	B1	B1	B1	B1	B1	B1	B1
1154		Angkutan Penyeberangan Antar Provinsi Untuk Penumpang	B1	B1	X	X	X	X	X	B1, B2	B1, B2	B1, B2	B1, B2	B1	B1	B1	B1	B1	B1	B1	B1	B1	B1	B1	B1	B1	B1	B1
1155		Angkutan Penyeberangan Perintis Antar Provinsi Untuk Penumpang	B1	B1	X	X	X	X	X	B1, B2	B1, B2	B1, B2	B1, B2	B1	B1	B1	B1	B1	B1	B1	B1	B1	B1	B1	B1	B1	B1	B1
1156		Angkutan Penyeberangan Antar Kabupaten/Kota Untuk Penumpang	B1	B1	X	X	X	X	X	B1, B2	B1, B2	B1, B2	B1, B2	B1	B1	B1	B1	B1	B1	B1	B1	B1	B1	B1	B1	B1	B1	B1
1157		Angkutan Penyebarangan Perintis Antar Kabupaten/Kota Untuk Penumpang	B1	B1	X	X	X	X	X	B1, B2	B1, B2	B1, B2	B1, B2	B1	B1	B1	B1	B1	B1	B1	B1	B1	B1	B1	B1	B1	B1	B1

Zona			Zona Badan Air (BA)	Zona Perlindungan Setempat (PS)	Zona Ruang Terbuka Hijau (RTH)				Zona Badan Jalan (BJ)	Zona Pertanian (P)				Zona Kawasan Peruntukan Industri (KPI)	Zona Pariwisata (W)	Zona Perumahan (R)			Zona Sarana Pelayanan Umum (SPU)				Zona Perdagangan dan Jasa (K)		Zona Perkantoran (KT)	Zona Peruntukan Lainnya (PL)	Zona Pengelolaan Persampahan (PP)	Zona Pertahanan & Keamanan (HK)
No.	Kelompok Kegiatan	Kegiatan KBLI	Badan Air (BA)	Perlindungan Setempat (PS)	Taman Kecamatan (RTH-3)	Taman Kelurahan (RTH-4)	Taman RW (RTH-5)	Pemakaman (RTH-7)	Badan Jalan (BJ)	Tanaman Pangan (P-1)	Hortikultura (P-2)	Perkebunan (P-3)	Peternakan (P-4)	Kawasan Peruntukan Industri (KPI)	Pariwisata (W)	Kepadatan Tinggi (R-2)	Kepadatan Sedang (R-3)	Kepadatan Rendah (R-4)	Skala Kota (SPU-1)	Skala Kecamatan (SPU-2)	Skala Kelurahan (SPU-3)	Skala RW (SPU-4)	Perdagangan dan Jasa Skala WP (K-2)	Perdagangan dan Jasa Skala SWP (K-3)	Zona Perkantoran (KT)	Pergudangan (PL-6)	Zona Pengelolaan Persampahan (PP)	Pertahanan & Keamanan (HK)
1158		Angkutan Penyeberangan Dalam Kabupaten/Kota Untuk Penumpang	B1	B1	X	X	X	X	X	B1, B2	B1, B2	B1, B2	B1, B2	B1	B1	B1	B1	B1	B1	B1	B1	B1	B1	B1	B1	B1	B1	B1
1159		Angkutan Penyeberangan Lainnya Untuk Penumpang Termasuk Penyeberangan Antar Negara	B1	B1	X	X	X	X	X	B1, B2	B1, B2	B1, B2	B1, B2	B1	B1	B1	B1	B1	B1	B1	B1	B1	B1	B1	B1	B1	B1	B1
1160		Angkutan Sungai dan Danau Untuk Barang Umum dan/atau Hewan	B1	B1	X	X	X	X	X	B1, B2	B1, B2	B1, B2	B1, B2	B1	B1	B1	B1	B1	B1	B1	B1	B1	B1	B1	B1	B1	B1	B1
1161		Angkutan Sungai dan Danau Untuk Barang Khusus	B1	B1	X	X	X	X	X	B1, B2	B1, B2	B1, B2	B1, B2	B1	B1	B1	B1	B1	B1	B1	B1	B1	B1	B1	B1	B1	B1	B1
1162		Angkutan Sungai dan Danau Untuk Barang Berbahaya	B1	B1	X	X	X	X	X	B1, B2	B1, B2	B1, B2	B1, B2	B1	B1	B1	B1	B1	B1	B1	B1	B1	B1	B1	B1	B1	B1	B1
1163		Angkutan Penyeberangan Umum Antar Provinsi Untuk Barang	B1	B1	X	X	X	X	X	B1, B2	B1, B2	B1, B2	B1, B2	B1	B1	B1	B1	B1	B1	B1	B1	B1	B1	B1	B1	B1	B1	B1
1164		Angkutan Penyeberangan Perintis Antar Provinsi Untuk Barang	B1	B1	X	X	X	X	X	B1, B2	B1, B2	B1, B2	B1, B2	B1	B1	B1	B1	B1	B1	B1	B1	B1	B1	B1	B1	B1	B1	B1
1165		Angkutan Penyeberangan Umum Antar Kabupaten/Kota Untuk Barang	B1	B1	X	X	X	X	X	B1, B2	B1, B2	B1, B2	B1, B2	B1	B1	B1	B1	B1	B1	B1	B1	B1	B1	B1	B1	B1	B1	B1
1166		Angkutan Penyeberangan Perintis Antar Kabupaten/Kota Untuk Barang	B1	B1	X	X	X	X	X	B1, B2	B1, B2	B1, B2	B1, B2	B1	B1	B1	B1	B1	B1	B1	B1	B1	B1	B1	B1	B1	B1	B1
1167		Angjutan Penyeberangan Umum Dalam kabupaten/Kota Untuk Barang	B1	B1	X	X	X	X	X	B1, B2	B1, B2	B1, B2	B1, B2	B1	B1	B1	B1	B1	B1	B1	B1	B1	B1	B1	B1	B1	B1	B1
1168		Angkutan Penyeberangan Lainnya Untuk Barang Termasuk Penyeberangan Antarnegara	B1	B1	X	X	X	X	X	B1, B2	B1, B2	B1, B2	B1, B2	B1	B1	B1	B1	B1	B1	B1	B1	B1	B1	B1	B1	B1	B1	B1
1169		Angkutan Udara Niaga Berjadwal Dalam Negeri Untuk Penumpang Atau Penumpang dan Kargo	X	X	X	X	X	X	X	B1, B2	B1, B2	B1, B2	B1, B2	B1	B1	B1	B1	B1	B1	B1	B1	B1	B1	B1	B1	B1	B1	B1
1170		Angkutan Udara Niaga Berjadwal Dalam Negeri Untuk Penumpang Atau Penumpang dan Kargo	X	X	X	X	X	X	X	B1, B2	B1, B2	B1, B2	B1, B2	B1	B1	B1	B1	B1	B1	B1	B1	B1	B1	B1	B1	B1	B1	B1
1171		Angkutan Udara Niaga Berjadwal Luar Negeri Untuk Penumpang Atau Penumpang dan Kargo	X	X	X	X	X	X	X	B1, B2	B1, B2	B1, B2	B1, B2	B1	B1	B1	B1	B1	B1	B1	B1	B1	B1	B1	B1	B1	B1	B1
1172		Angkutan Udara Niaga Tidak Berjadwal Luar Negeri Untuk Penumpang Atau Penumpang dan Kargo	X	X	X	X	X	X	X	B1, B2	B1, B2	B1, B2	B1, B2	B1	B1	B1	B1	B1	B1	B1	B1	B1	B1	B1	B1	B1	B1	B1
1173		Angkutan Udara Niaga Tidak Berjadwal Lainnya	X	X	X	X	X	X	X	B1, B2	B1, B2	B1, B2	B1, B2	B1	B1	B1	B1	B1	B1	B1	B1	B1	B1	B1	B1	B1	B1	B1
1174		Angkutan Udara Untuk Olahraga	X	X	X	X	X	X	X	B1, B2	B1, B2	B1, B2	B1, B2	B1	B1	B1	B1	B1	B1	B1	B1	B1	B1	B1	B1	B1	B1	B1
1175		Angkutan Udara Untuk Wisata	X	X	X	X	X	X	X	B1, B2	B1, B2	B1, B2	B1, B2	B1	B1	B1	B1	B1	B1	B1	B1	B1	B1	B1	B1	B1	B1	B1
1176		Angkutan Udara Untuk Bukan Niaga	X	X	X	X	X	X	X	B1, B2	B1, B2	B1, B2	B1, B2	B1	B1	B1	B1	B1	B1	B1	B1	B1	B1	B1	B1	B1	B1	B1
1177		Angkutan Udara Untuk Penumpang Lainnya	X	X	X	X	X	X	X	B1, B2	B1, B2	B1, B2	B1, B2	B1	B1	B1	B1	B1	B1	B1	B1	B1	B1	B1	B1	B1	B1	B1
1178		Angkutan Udara Niaga Berjadwal Dalam Negeri Untuk Kagro	X	X	X	X	X	X	X	B1, B2	B1, B2	B1, B2	B1, B2	B1	B1	B1	B1	B1	B1	B1	B1	B1	B1	B1	B1	B1	B1	B1

Zona			Zona Badan Air (BA)	Zona Perlindungan Setempat (PS)	Zona Ruang Terbuka Hijau (RTH)				Zona Badan Jalan (BJ)	Zona Pertanian (P)				Zona Kawasan Peruntukan Industri (KPI)	Zona Pariwisata (W)	Zona Perumahan (R)			Zona Sarana Pelayanan Umum (SPU)				Zona Perdagangan dan Jasa (K)		Zona Perkantoran (KT)	Zona Peruntukan Lainnya (PL)	Zona Pengelolaan Persampahan (PP)	Zona Pertahanan & Keamanan (HK)
No.	Kelompok Kegiatan	Kegiatan KBLI	Badan Air (BA)	Perlindungan Setempat (PS)	Taman Kecamatan (RTH-3)	Taman Kelurahan (RTH-4)	Taman RW (RTH-5)	Pemakaman (RTH-7)	Badan Jalan (BJ)	Tanaman Pangan (P-1)	Hortikultura (P-2)	Perkebunan (P-3)	Peternakan (P-4)	Kawasan Peruntukan Industri (KPI)	Pariwisata (W)	Kepadatan Tinggi (R-2)	Kepadatan Sedang (R-3)	Kepadatan Rendah (R-4)	Skala Kota (SPU-1)	Skala Kecamatan (SPU-2)	Skala Kelurahan (SPU-3)	Skala RW (SPU-4)	Perdagangan dan Jasa Skala WP (K-2)	Perdagangan dan Jasa Skala SWP (K-3)	Zona Perkantoran (KT)	Pergudangan (PL-6)	Zona Pengelolaan Persampahan (PP)	Pertahanan & Keamanan (HK)
1179		Angkutan Udara Niaga Tidak Berjadwal Dalam Negeri Untuk Kargo	X	X	X	X	X	X	X	B1, B2	B1, B2	B1, B2	B1, B2	B1	B1	B1	B1	B1	B1	B1	B1	B1	B1	B1	B1	B1	B1	B1
1180		Angkutan Udara Niaga Berjadwal Luar Negeri Untuk Kargo	X	X	X	X	X	X	X	B1, B2	B1, B2	B1, B2	B1, B2	B1	B1	B1	B1	B1	B1	B1	B1	B1	B1	B1	B1	B1	B1	B1
1181		Angkutan Udara Niaga Tidak Berjadwal Luar Negeri Untuk Kargo	X	X	X	X	X	X	X	B1, B2	B1, B2	B1, B2	B1, B2	B1	B1	B1	B1	B1	B1	B1	B1	B1	B1	B1	B1	B1	B1	B1
1182		Pergudangan dan Penyimpanan	X	X	X	X	X	X	X	B1, B2	B1, B2	B1, B2	B1, B2	I	B1	T2, B1, B3	T2, B1, B3	T2, B1, B3	B1	B1	B1	B1	B1	B1	B1	I	B1	B1
1183		Aktivitas Cold Storage	X	X	X	X	X	X	X	B1, B2	B1, B2	B1, B2	B1, B2	I	B1	T2, B1, B3	T2, B1, B3	T2, B1, B3	B1	B1	B1	B1	B1	B1	B1	I	B1	B1
1184		Aktivitas Bounded Warehousing atau Wilayah Kawasan Berikat	B1	X	X	X	X	X	X	B1, B2	B1, B2	B1, B2	B1, B2	I	B1	X	X	X	B1	B1	B1	B1	B1	B1	B1	I	B1	B1
1185		Penyimpanan Minyak dan Gas Bumi	X	X	X	X	X	X	X	B1, B2	B1, B2	B1, B2	B1, B2	B1	B1	T2, B1, B3	T2, B1, B3	T2, B1, B3	B1	B1	B1	B1	B1	B1	B1	B1	B1	B1
1186		Aktivitas Penyimpanan	X	X	X	X	X	X	X	B1, B2	B1, B2	B1, B2	B1, B2	B1	B1	T2, B1, B3	T2, B1, B3	T2, B1, B3	B1	B1	B1	B1	B1	B1	B1	B1	B1	B1
1187		Fasilitas Penyimpanan sumber Radiasi Pengion	X	X	X	X	X	X	X	B1, B2	B1, B2	B1, B2	B1, B2	B1	B1	X	X	X	X	X	X	X	X	X	X	B1	B1	B1
1188		Penyimpanan yang termasuk dalam Naturally Occuring Radioactive Material (NORM)	X	X	X	X	X	X	X	B1, B2	B1, B2	B1, B2	B1, B2	B1	B1	X	X	X	X	X	X	X	X	X	X	B1	B1	B1
1189		Pengelola Gudang Sistem Resi Gudang	X	X	X	X	X	X	X	B1, B2	B1, B2	B1, B2	B1, B2	B1	B1	T2, B1, B3	T2, B1, B3	T2, B1, B3	B1	B1	B1	B1	B1	B1	B1	B1	B1	B1
1190		Pergudangan dan Penyimpanan Lainnya	X	X	X	X	X	X	X	B1, B2	B1, B2	B1, B2	B1, B2	B1	B1	T2, B1, B3	T2, B1, B3	T2, B1, B3	B1	B1	B1	B1	B1	B1	B1	B1	B1	B1
1191		Aktivitas Terminal Darat	X	X	X	X	X	X	X	B1, T4	B1, B2	B1, B2	B1, B2	I	B1	T4	T4	T4	B1	B1	B1	B1	B1	B1	B1	I	B1	B1
1192		Aktivitas Stasiun Kereta Api	X	X	B1, T2	B1, T2	B1, T2	B1, T2	X	B1, T4	B1, B2	B1, B2	B1, B2	B1	B1	T4	T4	T4	B1	B1	B1	B1	B1	B1	B1	B1	B1	B1
1193		Aktivitas Jalan Tol	B1	B1	B1	B1	B1	B1	I	B1, T4	B1, B2	B1, B2	B1, B2	B1	B1	T4	T4	T4	B1	B1	B1	B1	B1	B1	B1	B1	B1	B1
1194		Aktivitas Perparkiran di Badan Jalan (On Street Parking)	X	X	X	X	X	X	T1, B1	X	B1, B2	B1, B2	B1, B2	B1	B1	B1	B1	B1	B1	B1	B1	B1	B1	B1	B1	B1	B1	B1
1195		Aktivitas Perparkiran di Luar Badan Jalan (Off Street Parking)	X	X	B1	B1	B1	B1	I	B1, T4	B1, B2	B1, B2	B1, B2	B1	B1	B1	B1	B1	B1	B1	B1	B1	B1	B1	B1	B1	B1	B1
1196		Aktivitas Penunjang Angkutan Darat Lainnya	X	X	B1	B1	B1	B1	X	B1, T4	B1, B2	B1, B2	B1, B2	I	B1	B1, T4	B1, T4	B1, T4	B1, T4	B1, T4	B1, T4	B1, T4	B1	B1	B1, T4	I	B1, T4	B1
1197		Aktivitas Pelayanan Kepelabuhanan Laut	X	X	X	X	X	X	X	B1, T4	B1, B2	B1, B2	B1, B2	B1	B1	B1	B1	B1	B1	B1	B1	B1	B1	B1	B1	B1	B1	B1
1198		Aktivitas Pelayanan Kepelabuhanan Sungai dan Danau	B1	B1	X	X	X	X	X	B1, T4	B1,	B1,	B1,	B1	B1	B1	B1	B1	B1	B1	B1	B1	B1	B1	B1	B1	B1	B1

Zona			Zona Badan Air (BA)	Zona Perlindungan Setempat (PS)	Zona Ruang Terbuka Hijau (RTH)				Zona Badan Jalan (BJ)	Zona Pertanian (P)				Zona Kawasan Peruntukan Industri (KPI)	Zona Pariwisata (W)	Zona Perumahan (R)			Zona Sarana Pelayanan Umum (SPU)				Zona Perdagangan dan Jasa (K)		Zona Perkantoran (KT)	Zona Peruntukan Lainnya (PL)	Zona Pengelolaan Persampahan (PP)	Zona Pertahanan & Keamanan (HK)
No.	Kelompok Kegiatan	Kegiatan KBLI	Badan Air (BA)	Perlindungan Setempat (PS)	Taman Kecamatan (RTH-3)	Taman Kelurahan (RTH-4)	Taman RW (RTH-5)	Pemakaman (RTH-7)	Badan Jalan (BJ)	Tanaman Pangan (P-1)	Hortikultura (P-2)	Perkebunan (P-3)	Peternakan (P-4)	Kawasan Peruntukan Industri (KPI)	Pariwisata (W)	Kepadatan Tinggi (R-2)	Kepadatan Sedang (R-3)	Kepadatan Rendah (R-4)	Skala Kota (SPU-1)	Skala Kecamatan (SPU-2)	Skala Kelurahan (SPU-3)	Skala RW (SPU-4)	Perdagangan dan Jasa Skala WP (K-2)	Perdagangan dan Jasa Skala SWP (K-3)	Zona Perkantoran (KT)	Pergudangan (PL-6)	Zona Pengelolaan Persampahan (PP)	Pertahanan & Keamanan (HK)
											B2	B2	B2															
1199		Aktivitas Pelayanan Kepelabuhanan Penyeberangan	B1	B1	X	X	X	X	X	B1, T4	B1, B2	B1, B2	B1, B2	B1	B1	B1	B1	B1	B1	B1	B1	B1	B1	B1	B1	B1	B1	B1
1200		Aktivitas Pelabuhan Perikanan	B1	B1	X	X	X	X	X	X	B1, B2	B1, B2	B1, B2	B1	B1	B1	B1	B1	B1	B1	B1	B1	B1	B1	B1	B1	B1	B1
1201		Aktivitas Pengelolaan Kapal	B1	B1	X	X	X	X	X	X	B1, B2	B1, B2	B1, B2	B1	B1	B1	B1	B1	B1	B1	B1	B1	B1	B1	B1	B1	B1	B1
1202		Aktivitas Penunjang Angkutan Perairan Lainnya	B1	B1	X	X	X	X	X	X	B1, B2	B1, B2	B1, B2	B1	B1	B1	B1	B1	B1	B1	B1	B1	B1	B1	B1	B1	B1	B1
1203		Aktivitas Kebandarudaraan	X	X	X	X	X	X	X	X	B1, B2	B1, B2	B1, B2	B1	B1	B1	B1	B1	B1	B1	B1	B1	B1	B1	B1	B1	B1	B1
1204		Jasa Pelayanan Navigasi Penerbangan	X	X	X	X	X	X	X	B1, T4	B1, B2	B1, B2	B1, B2	B1	B1	B1	B1	B1	B1	B1	B1	B1	B1	B1	B1	B1	B1	B1
1205		Penanganan Kargo (Bongkar Muat Barang)	X	X	X	X	X	X	X	B1, T4	B1, B2	B1, B2	B1, B2	B1	B1	B1	B1	B1	B1	B1	B1	B1	B1	B1	B1	B1	B1	B1
1206		Jasa Pengurusan Transportasi (JPT)	X	X	X	X	X	X	X	X	B1, B2	B1, B2	B1, B2	B1	B1	B1	B1	B1	B1	B1	B1	B1	B1	B1	B1	B1	B1	B1
1207		Aktivitas Ekspedisi Muatan Kereta Api dan Ekspedisi Angkutan Darat (EMKA & EAD)	X	X	X	X	X	X	X	X	B1, B2	B1, B2	B1, B2	B1	B1	B1	B1	B1	B1	B1	B1	B1	B1	B1	B1	B1	B1	B1
1208		Aktivitas Ekspedisi Muatan Kapal (EMKL)	B1	X	X	X	X	X	X	X	B1, B2	B1, B2	B1, B2	B1	B1	B1	B1	B1	B1	B1	B1	B1	B1	B1	B1	B1	B1	B1
1209		Aktivitas Ekspedisi Muatan Pesawat Udara (EMPU)	X	X	X	X	X	X	X	X	B1, B2	B1, B2	B1, B2	B1	B1	B1	B1	B1	B1	B1	B1	B1	B1	B1	B1	B1	B1	B1
1210		Aktivitas Multimoda	X	X	X	X	X	X	X	X	B1, B2	B1, B2	B1, B2	B1	B1	B1	B1	B1	B1	B1	B1	B1	B1	B1	B1	B1	B1	B1
1211		Jasa Penunjang Angkutan Udara	X	X	X	X	X	X	X	X	B1, B2	B1, B2	B1, B2	B1	B1	B1	B1	B1	B1	B1	B1	B1	B1	B1	B1	B1	B1	B1
1212		Jasa Keagenan Kapal/Agen Perkapalan Perusahaan Pelayaran	X	X	X	X	X	X	X	B1, T4	B1, B2	B1, B2	B1, B2	B1	B1	B1	B1	B1	B1	B1	B1	B1	B1	B1	B1	B1	B1	B1
1213		Aktivitas Tally Mandiri	X	X	X	X	X	X	X	B1, T4	B1, B2	B1, B2	B1, B2	B1	B1	B1	B1	B1	B1	B1	B1	B1	B1	B1	B1	B1	B1	B1
1214		Aktivitas Penunjang Angkutan Lainnya YTDL	X	X	X	X	X	X	X	B1, B2	B1, B2	B1, B2	B1, B2	B1	B1	B1	B1	B1	B1	B1	B1	B1	B1	B1	B1	B1	B1	B1
1215		Aktivitas Pos	X	X	X	X	X	X	X	B1, B2	B1, B2	B1, B2	B1, B2	B1	B1	B1, B2	B1, B2	B1, B2	B1	B1	B1	B1	B1	B1	B1	B1	B1	B1
1216		Aktivitas Kurir	X	X	X	X	X	X	X	B1, B2	B1, B2	B1, B2	B1, B2	B1	B1	B1, B2	B1, B2	B1, B2	B1	B1	B1	B1	B1	B1	B1	B1	B1	B1
1217		Aktivitas Agen Kurir	X	X	X	X	X	X	X	B1, B2	B1, B2	B1, B2	B1, B2	B1	B1	B1, B2	B1, B2	B1, B2	B1	B1	B1	B1	B1	B1	B1	B1	B1	B1
1218	Akomodasi dan Penunjang	Hotel Bintang	X	X	X	X	X	X	X	B1, B2	B1, B2	B1, B2	B1, B2	B1	B1	T3, B1, B2	T3, B1, B2	T3, B1, B2	B1	B1	B1	B1	B1	B1	B1	B1	B1	B1
1219		Hotel Melati	X	X	X	X	X	X	X	B1, B2	B1, B2	B1, B2	B1, B2	B1	B1	T3, B1, B2	T3, B1, B2	T3, B1, B2	B1	B1	B1	B1	B1	B1	B1	B1	B1	B1

Zona			Zona Badan Air (BA)	Zona Perlindungan Setempat (PS)	Zona Ruang Terbuka Hijau (RTH)				Zona Badan Jalan (BJ)	Zona Pertanian (P)				Zona Kawasan Peruntukan Industri (KPI)	Zona Pariwisata (W)	Zona Perumahan (R)			Zona Sarana Pelayanan Umum (SPU)				Zona Perdagangan dan Jasa (K)		Zona Perkantoran (KT)	Zona Peruntukan Lainnya (PL)	Zona Pengelolaan Persampahan (PP)	Zona Pertahanan & Keamanan (HK)
No.	Kelompok Kegiatan	Kegiatan KBLI	Badan Air (BA)	Perlindungan Setempat (PS)	Taman Kecamatan (RTH-3)	Taman Kelurahan (RTH-4)	Taman RW (RTH-5)	Pemakaman (RTH-7)	Badan Jalan (BJ)	Tanaman Pangan (P-1)	Hortikultura (P-2)	Perkebunan (P-3)	Peternakan (P-4)	Kawasan Peruntukan Industri (KPI)	Pariwisata (W)	Kepadatan Tinggi (R-2)	Kepadatan Sedang (R-3)	Kepadatan Rendah (R-4)	Skala Kota (SPU-1)	Skala Kecamatan (SPU-2)	Skala Kelurahan (SPU-3)	Skala RW (SPU-4)	Perdagangan dan Jasa Skala WP (K-2)	Perdagangan dan Jasa Skala SWP (K-3)	Zona Perkantoran (KT)	Pergudangan (PL-6)	Zona Pengelolaan Persampahan (PP)	Pertahanan & Keamanan (HK)
1220		Pondok Wisata	X	X	X	X	X	X	X	B1, B2	B1, B2	B1, B2	B1, B2	B1	B1	B1, B2	B1, B2	B1, B2	B1	B1	B1	B1	B1	B1	B1	B1	B1	B1
1221		Penginapan Remaja (Youth Hostel)	X	X	X	X	X	X	X	B1, B2	B1, B2	B1, B2	B1, B2	B1	B1	B1, B2	B1, B2	B1, B2	B1	B1	B1	B1	B1	B1	B1	B1	B1	B1
1222		Bumi Perkemahan, Persinggahan Karavan dan Taman Karavan	B1	B1	B1	B1	B1	B1	X	B1, B2	B1, B2	B1, B2	B1, B2	B1	B1	B1, B2	B1, B2	B1, B2	B1	B1	B1	B1	B1	B1	B1	B1	B1	B1
1223		Vila	X	X	X	X	X	X	X	B1, B2	B1, B2	B1, B2	B1, B2	B1	B1	B1, B2	B1, B2	B1, B2	B1	B1	B1	B1	B1	B1	B1	B1	B1	B1
1224		Apartemen Hotel	X	X	X	X	X	X	X	B1, B2	B1, B2	B1, B2	B1, B2	B1	B1	B1, B2	B1, B2	B1, B2	B1	B1	B1	B1	B1	B1	B1	B1	B1	B1
1225		Penyediaan Akomodasi Jangka Pendek Lainnya	X	X	X	X	X	X	X	B1, B2	B1, B2	B1, B2	B1, B2	B1	B1	B1, B2	B1, B2	B1, B2	B1	B1	B1	B1	B1	B1	B1	B1	B1	B1
1226		Penyediaan Akomodasi Lainnya	X	X	X	X	X	X	X	B1, B2	B1, B2	B1, B2	B1, B2	B1	B1	B1, B2	B1, B2	B1, B2	B1	B1	B1	B1	I	I	B1	B1	B1	B1
1227		Restoran	X	X	X	X	X	X	X	B1, B2	B1, B2	B1, B2	B1, B2	B1	B1	B1, B2	B1, B2	B1, B2	B1	B1	B1	B1	I	I	B1	B1	B1	B1
1228		Rumah/Warung Makan	X	X	X	X	X	X	X	B1, B2	B1, B2	B1, B2	B1, B2	B1	B1	T2	T2	T2	B1	B1	B1	B1	I	I	B1	B1	B1	B1
1229		Kedai Makanan	X	X	B1, T2	B1, T2	B1, T2	B1, T2	T2, B1	T2, B1	B1, B2	B1, B2	B1, B2	B1	B1	T2	T2	T2	B1	B1	B1	B1	I	I	B1	B1	B1	B1
1230		Penyediaan Makanan Keliling/Tempat Tidak Tetap	X	X	B1	B1	B1	B1	B1	B1	B1, B2	B1, B2	B1, B2	B1	B1	T2	T2	T2	B1	B1	B1	B1	I	I	B1	B1	B1	B1
1231		Restoran dan Penyediaan Makanan Keliling Lainnya	X	X	X	X	X	X	X	B1, B2	B1, B2	B1, B2	B1, B2	B1	B1	T2	T2	T2	B1	B1	B1	B1	I	I	B1	B1	B1	B1
1232		Jasa Boga Untuk Suatu Event Tertentu (Event Catering)	X	X	X	X	X	X	X	B1, B2	B1, B2	B1, B2	B1, B2	B1	B1	T2	T2	T2	B1	B1	B1	B1	I	I	B1	B1	B1	B1
1233		Penyediaan Jasa Boga Periode Tertentu	X	X	X	X	X	X	X	B1, B2	B1, B2	B1, B2	B1, B2	B1	B1	T2	T2	T2	B1	B1	B1	B1	I	I	B1	B1	B1	B1
1234		Bar	X	X	X	X	X	X	X	X	X	X	X	T3, B1, B3	T3, B1, B3	X	X	X	X	X	X	X	X	X	X	T3, B1, B3	X	X
1235		Kelab Malam Atau Diskotek Yang Utamanya Menyediakan Minuman	X	X	X	X	X	X	X	X	X	X	X	T3, B1, B3	T3, B1, B3	X	X	X	X	X	X	X	X	X	X	T3, B1, B3	X	X
1236		Rumah Minum/Kafe	X	X	X	X	X	X	X	B1, B2	B1, B2	B1, B2	B1, B2	B1	B1	B1, B2	B1, B2	B1, B2	B1	B1	B1	B1	I	I	B1	B1	B1	B1
1237		Kedai Minuman	X	X	B1, T2	B1, T2	B1, T2	B1, T2	X	B1, B2	B1, B2	B1, B2	B1, B2	B1	B1	B1, B2	B1, B2	B1, B2	B1	B1	B1	B1	I	I	B1	B1	B1	B1
1238		Rumah/Kedai Obat Tradisional	X	X	X	X	X	X	X	B1, B2	B1, B2	B1, B2	B1, B2	B1	B1	B1, B2	B1, B2	B1, B2	B1	B1	B1	B1	I	I	B1	B1	B1	B1
1239		Penyediaan Minuman Keliling/Tempat Tidak Tetap	X	X	B1, T2	B1, T2	B1, T2	B1, T2	X	B1, B2	B1, B2	B1, B2	B1, B2	B1	B1	B1, B2	B1, B2	B1, B2	B1	B1	B1	B1	I	I	B1	B1	B1	B1
1240	Aktivitas Jasa	Penerbitan Buku	X	X	X	X	X	X	X	B1, B2	B1	B1	B1	B1	B1	B1	B1	B1	B1	B1	B1	B1	I	I	B1	B1	B1	B1
1241		Penerbitan Direktori dan Mailing List	X	X	X	X	X	X	X	B1, B2	B1	B1	B1	B1	B1	B1	B1	B1	B1	B1	B1	B1	I	I	B1	B1	B1	B1

Zona			Zona Badan Air (BA)	Zona Perlindungan Setempat (PS)	Zona Ruang Terbuka Hijau (RTH)				Zona Badan Jalan (BJ)	Zona Pertanian (P)				Zona Kawasan Peruntukan Industri (KPI)	Zona Pariwisata (W)	Zona Perumahan (R)			Zona Sarana Pelayanan Umum (SPU)				Zona Perdagangan dan Jasa (K)		Zona Perkantoran (KT)	Zona Peruntukan Lainnya (PL)	Zona Pengelolaan Persampahan (PP)	Zona Pertahanan & Keamanan (HK)
No.	Kelompok Kegiatan	Kegiatan KBLI	Badan Air (BA)	Perlindungan Setempat (PS)	Taman Kecamatan (RTH-3)	Taman Kelurahan (RTH-4)	Taman RW (RTH-5)	Pemakaman (RTH-7)	Badan Jalan (BJ)	Tanaman Pangan (P-1)	Hortikultura (P-2)	Perkebunan (P-3)	Peternakan (P-4)	Kawasan Peruntukan Industri (KPI)	Pariwisata (W)	Kepadatan Tinggi (R-2)	Kepadatan Sedang (R-3)	Kepadatan Rendah (R-4)	Skala Kota (SPU-1)	Skala Kecamatan (SPU-2)	Skala Kelurahan (SPU-3)	Skala RW (SPU-4)	Perdagangan dan Jasa Skala WP (K-2)	Perdagangan dan Jasa Skala SWP (K-3)	Zona Perkantoran (KT)	Pergudangan (PL-6)	Zona Pengelolaan Persampahan (PP)	Pertahanan & Keamanan (HK)
1242		Penerbitan Surat Kabar, Jurnal dan Buletin Atau Majalah	X	X	X	X	X	X	X	B1, B2	B1	B1	B1	B1	B1	X	X	B1	B1	B1	B1	B1	I	I	B1	B1	B1	B1
1243		Aktivitas Penerbitan Lainnya	X	X	X	X	X	X	X	B1, B2	B1	B1	B1	B1	B1	B1	B1	B1	B1	B1	B1	B1	I	I	B1	B1	B1	B1
1244		Penerbitan Piranti Lunak (Software)	X	X	X	X	X	X	X	B1, B2	B1	B1	B1	B1	B1	B1	B1	B1	B1	B1	B1	B1	I	I	B1	B1	B1	B1
1245		Aktivitas Produksi Film, Video, dan Program Televisi Oleh Pemerintah	X	X	X	X	X	X	X	B1, B2	B1	B1	B1	B1	B1	B1	B1	B1	B1	B1	B1	B1	I	I	B1	B1	B1	B1
1246		Aktivitas Produksi Film, Video, dan Program Televisi Oleh Swasta	X	X	X	X	X	X	X	B1, B2	B1	B1	B1	B1	B1	B1	B1	B1	B1	B1	B1	B1	I	I	B1	B1	B1	B1
1247		Aktivitas Pascaproduksi Film, Video dan Program Televisi Oleh Pemerintah	X	X	X	X	X	X	X	B1, B2	B1	B1	B1	B1	B1	B1	B1	B1	B1	B1	B1	B1	I	I	B1	B1	B1	B1
1248		Aktivitas Pascaproduksi Film, Video dan Program Televisi Oleh Swasta	X	X	X	X	X	X	X	B1, B2	B1	B1	B1	B1	B1	B1	B1	B1	B1	B1	B1	B1	I	I	B1	B1	B1	B1
1249		Aktivitas Distribusi Film, Video dan Program Televisi Oleh Pemerintah	X	X	X	X	X	X	X	B1, B2	B1	B1	B1	B1	B1	B1	B1	B1	B1	B1	B1	B1	I	I	B1	B1	B1	B1
1250		Aktivitas Distribusi Film, Video dan Program Televisi Oleh Swasta	X	X	X	X	X	X	X	B1, B2	B1	B1	B1	B1	B1	B1	B1	B1	B1	B1	B1	B1	I	I	B1	B1	B1	B1
1251		Aktivitas Pemutaran Film	X	X	X	X	X	X	X	B1, B2	B1	B1	B1	B1	B1	B1	B1	B1	B1	B1	B1	B1	I	I	B1	B1	B1	B1
1252		Aktivitas Perekaman Suara	X	X	X	X	X	X	X	B1, B2	B1	B1	B1	B1	B1	B1	B1	B1	B1	B1	B1	B1	I	I	B1	B1	B1	B1
1253		Aktivitas Penerbitan Musik dan Buku Musik	X	X	X	X	X	X	X	B1, B2	B1	B1	B1	B1	B1	B1	B1	B1	B1	B1	B1	B1	I	I	B1	B1	B1	B1
1254		Penyiaran Radio Oleh Pemerintah	X	X	X	X	X	X	X	B1, B2	B1	B1	B1	B1	B1	B1	B1	B1	B1	B1	B1	B1	I	I	B1	B1	B1	B1
1255		Penyiaran Radio Oleh Swasta	X	X	X	X	X	X	X	B1, B2	B1	B1	B1	B1	B1	B1	B1	B1	B1	B1	B1	B1	I	I	B1	B1	B1	B1
1256		Aktivitas Penyiaran dan Pemrograman Televisi Oleh Pemerintah	X	X	X	X	X	X	X	B1, B2	B1	B1	B1	B1	B1	B1	B1	B1	B1	B1	B1	B1	I	I	B1	B1	B1	B1
1257		Aktivitas Penyiaran dan Pemrograman Televisi Oleh Swasta	X	X	X	X	X	X	X	B1, B2	B1	B1	B1	B1	B1	B1	B1	B1	B1	B1	B1	B1	I	I	B1	B1	B1	B1
1258		Aktivitas Telekomunikasi Dengan Kabel	B1	B1	B1	B1	B1	B1	I	B1, B2	B1	B1	B1	B1	B1	B1	B1	B1	B1	B1	B1	B1	I	I	B1	B1	B1	B1
1259		Aktivitas Telekomunikasi Tanpa Kabel	X	B1	B1	B1	B1	B1	B1	B1, B2	B1	B1	B1	B1	B1	B1	B1	B1	B1	B1	B1	B1	I	I	B1	B1	B1	B1
1260		Aktivitas Telekomunikasi Satelit	X	B1	B1	B1	B1	B1	B1	B1, B2	B1	B1	B1	B1	B1	B1	B1	B1	B1	B1	B1	B1	I	I	B1	B1	B1	B1
1261		Jasa Panggilan Premium (Premium Call)	X	X	X	X	X	X	X	B1, B2	B1	B1	B1	B1	B1	B1	B1	B1	B1	B1	B1	B1	I	I	B1	B1	B1	B1
1262		Jasa Konten SMS Premium	X	X	X	X	X	X	X	B1, B2	B1	B1	B1	B1	B1	B1	B1	B1	B1	B1	B1	B1	I	I	B1	B1	B1	B1
1263		Jasa Internet Telepon Untuk Keperluan Publik (ITKP)	X	X	X	X	X	X	X	B1, B2	B1	B1	B1	B1	B1	B1	B1	B1	B1	B1	B1	B1	I	I	B1	B1	B1	B1

Zona			Zona Badan Air (BA)	Zona Perlindungan Setempat (PS)	Zona Ruang Terbuka Hijau (RTH)				Zona Badan Jalan (BJ)	Zona Pertanian (P)				Zona Kawasan Peruntukan Industri (KPI)	Zona Pariwisata (W)	Zona Perumahan (R)			Zona Sarana Pelayanan Umum (SPU)				Zona Perdagangan dan Jasa (K)		Zona Perkantoran (KT)	Zona Peruntukan Lainnya (PL)	Zona Pengelolaan Persampahan (PP)	Zona Pertahanan & Keamanan (HK)
No.	Kelompok Kegiatan	Kegiatan KBLI	Badan Air (BA)	Perlindungan Setempat (PS)	Taman Kecamatan (RTH-3)	Taman Kelurahan (RTH-4)	Taman RW (RTH-5)	Pemakaman (RTH-7)	Badan Jalan (BJ)	Tanaman Pangan (P-1)	Hortikultura (P-2)	Perkebunan (P-3)	Peternakan (P-4)	Kawasan Peruntukan Industri (KPI)	Pariwisata (W)	Kepadatan Tinggi (R-2)	Kepadatan Sedang (R-3)	Kepadatan Rendah (R-4)	Skala Kota (SPU-1)	Skala Kecamatan (SPU-2)	Skala Kelurahan (SPU-3)	Skala RW (SPU-4)	Perdagangan dan Jasa Skala WP (K-2)	Perdagangan dan Jasa Skala SWP (K-3)	Zona Perkantoran (KT)	Pergudangan (PL-6)	Zona Pengelolaan Persampahan (PP)	Pertahanan & Keamanan (HK)
1264		Jasa Panggilan Terkelola (Calling Card)	X	X	X	X	X	X	X	B1, B2	B1	B1	B1	B1	B1	B1	B1	B1	B1	B1	B1	B1	I	I	B1	B1	B1	B1
1265		Jasa Nilai Tambah Telepon Lainnya	X	X	X	X	X	X	X	B1, B2	B1	B1	B1	B1	B1	B1	B1	B1	B1	B1	B1	B1	I	I	B1	B1	B1	B1
1266		Internet Service Provider	X	X	X	X	X	X	X	B1, B2	B1	B1	B1	B1	B1	B1	B1	B1	B1	B1	B1	B1	I	I	B1	B1	B1	B1
1267		Jasa Sistem Komunikasi Data	X	X	X	X	X	X	X	B1, B2	B1	B1	B1	B1	B1	B1	B1	B1	B1	B1	B1	B1	I	I	B1	B1	B1	B1
1268		Jasa Televisi Protokol Internet (IPTV)	X	X	X	X	X	X	X	B1, B2	B1	B1	B1	B1	B1	B1	B1	B1	B1	B1	B1	B1	I	I	B1	B1	B1	B1
1269		Jasa Interkoneksi Internet (NAP)	X	X	X	X	X	X	X	B1, B2	B1	B1	B1	B1	B1	B1	B1	B1	B1	B1	B1	B1	I	I	B1	B1	B1	B1
1270		Jasa Multimedia Lainnya	X	X	X	X	X	X	X	B1, B2	B1	B1	B1	B1	B1	B1	B1	B1	B1	B1	B1	B1	I	I	B1	B1	B1	B1
1271		Aktivitas Telekomunikasi Khusus Penyiaran	X	X	X	X	X	X	X	B1, B2	B1	B1	B1	B1	B1	B1	B1	B1	B1	B1	B1	B1	I	I	B1	B1	B1	B1
1272		Aktivitas Telekomunikasi Khusus Untuk Keperluan Sendiri	X	X	X	X	X	X	X	B1, B2	B1	B1	B1	B1	B1	B1	B1	B1	B1	B1	B1	B1	I	I	B1	B1	B1	B1
1273		Aktivitas Telekomunikasi Khusus Untuk Keperluan Pertahanan Keamanan	X	X	X	X	X	X	X	B1, B2	B1	B1	B1	B1	B1	B1	B1	B1	B1	B1	B1	B1	I	I	B1	B1	B1	B1
1274		Jasa Jual Kembali Jasa Telekomunikasi	X	X	X	X	X	X	X	B1, B2	B1	B1	B1	B1	B1	B1	B1	B1	B1	B1	B1	B1	I	I	B1	B1	B1	B1
1275		Aktivitas Telekomunikasi Lainnya YTDL	X	X	X	X	X	X	X	B1, B2	B1	B1	B1	B1	B1	B1	B1	B1	B1	B1	B1	B1	I	I	B1	B1	B1	B1
1276		Aktivitas Pengembanagn Video Game	X	X	X	X	X	X	X	B1, B2	B1	B1	B1	B1	B1	B1	B1	B1	B1	B1	B1	B1	I	I	B1	B1	B1	B1
1277		Aktivitas Pengembangan Aplikasi Perdagangan Melalui Internet (E-Commerce)	X	X	X	X	X	X	X	B1, B2	B1	B1	B1	B1	B1	B1	B1	B1	B1	B1	B1	B1	I	I	B1	B1	B1	B1
1278		Aktivitas Pemrograman dan Produksi Konten Media Imersif	X	X	X	X	X	X	X	B1, B2	B1	B1	B1	B1	B1	B1	B1	B1	B1	B1	B1	B1	I	I	B1	B1	B1	B1
1279		Aktivitas Pengembangan Teknologi Blockchain	X	X	X	X	X	X	X	B1, B2	B1	B1	B1	B1	B1	B1	B1	B1	B1	B1	B1	B1	I	I	B1	B1	B1	B1
1280		Aktivitas Pemrograman Berbasis Kecerdasan Artifisial	X	X	X	X	X	X	X	B1, B2	B1	B1	B1	B1	B1	B1	B1	B1	B1	B1	B1	B1	I	I	B1	B1	B1	B1
1281		Aktivitas Pemrograman Lainnya	X	X	X	X	X	X	X	B1, B2	B1	B1	B1	B1	B1	B1	B1	B1	B1	B1	B1	B1	I	I	B1	B1	B1	B1
1282		Aktivitas Konsultasi Keamanan Informasi	X	X	X	X	X	X	X	B1, B2	B1	B1	B1	B1	B1	B1	B1	B1	B1	B1	B1	B1	I	I	B1	B1	B1	B1
1283		Aktivitas Penyediaan Identitas Digital	X	X	X	X	X	X	X	B1, B2	B1	B1	B1	B1	B1	B1	B1	B1	B1	B1	B1	B1	I	I	B1	B1	B1	B1
1284		Aktivitas Penyediaan Sertifikat Elektronik dan Layanan yang Menggunakan Sertifikat Elektronik	X	X	X	X	X	X	X	B1, B2	B1	B1	B1	B1	B1	B1	B1	B1	B1	B1	B1	B1	I	I	B1	B1	B1	B1
1285		Aktivitas Konsultasi dan Perancangan Internet Of Things (IOT)	X	X	X	X	X	X	X	B1, B2	B1	B1	B1	B1	B1	B1	B1	B1	B1	B1	B1	B1	I	I	B1	B1	B1	B1

Zona			Zona Badan Air (BA)	Zona Perlindungan Setempat (PS)	Zona Ruang Terbuka Hijau (RTH)				Zona Badan Jalan (BJ)	Zona Pertanian (P)				Zona Kawasan Peruntukan Industri (KPI)	Zona Pariwisata (W)	Zona Perumahan (R)			Zona Sarana Pelayanan Umum (SPU)				Zona Perdagangan dan Jasa (K)		Zona Perkantoran (KT)	Zona Peruntukan Lainnya (PL)	Zona Pengelolaan Persampahan (PP)	Zona Pertahanan & Keamanan (HK)
No.	Kelompok Kegiatan	Kegiatan KBLI	Badan Air (BA)	Perlindungan Setempat (PS)	Taman Kecamatan (RTH-3)	Taman Kelurahan (RTH-4)	Taman RW (RTH-5)	Pemakaman (RTH-7)	Badan Jalan (BJ)	Tanaman Pangan (P-1)	Hortikultura (P-2)	Perkebunan (P-3)	Peternakan (P-4)	Kawasan Peruntukan Industri (KPI)	Pariwisata (W)	Kepadatan Tinggi (R-2)	Kepadatan Sedang (R-3)	Kepadatan Rendah (R-4)	Skala Kota (SPU-1)	Skala Kecamatan (SPU-2)	Skala Kelurahan (SPU-3)	Skala RW (SPU-4)	Perdagangan dan Jasa Skala WP (K-2)	Perdagangan dan Jasa Skala SWP (K-3)	Zona Perkantoran (KT)	Pergudangan (PL-6)	Zona Pengelolaan Persampahan (PP)	Pertahanan & Keamanan (HK)
1286		Aktivitas Konsultasi Komputer dan Manajemen Fasilitas Komputer Lainnya	X	X	X	X	X	X	X	B1, B2	B1	B1	B1	B1	B1	B1	B1	B1	B1	B1	B1	B1	I	I	B1	B1	B1	B1
1287		Aktivitas Teknologi Infrmasi dan Jasa Komputer Lainnya	X	X	X	X	X	X	X	B1, B2	B1	B1	B1	B1	B1	B1	B1	B1	B1	B1	B1	B1	I	I	B1	B1	B1	B1
1288		Aktivitas Pengolahan Data	X	X	X	X	X	X	X	B1, B2	B1	B1	B1	B1	B1	B1	B1	B1	B1	B1	B1	B1	I	I	B1	B1	B1	B1
1289		Aktivitas Hosting dan YBDI	X	X	X	X	X	X	X	B1, B2	B1	B1	B1	B1	B1	B1	B1	B1	B1	B1	B1	B1	I	I	B1	B1	B1	B1
1290		Portal Web dan/atau Platform Digital Tanpa Tujuan Komersial	X	X	X	X	X	X	X	B1, B2	B1	B1	B1	B1	B1	B1	B1	B1	B1	B1	B1	B1	I	I	B1	B1	B1	B1
1291		Portal Web dan/atau Platform Digital Dengan Tujuan Komersial	X	X	X	X	X	X	X	B1, B2	B1	B1	B1	B1	B1	B1	B1	B1	B1	B1	B1	B1	I	I	B1	B1	B1	B1
1292		Aktivitas Kantor Berita Oleh Pemerinta	X	X	X	X	X	X	X	B1, B2	B1	B1	B1	B1	B1	B1	B1	B1	B1	B1	B1	B1	I	I	B1	B1	B1	B1
1293		Aktivitas Kantor Berita Oleh Swasta	X	X	X	X	X	X	X	B1, B2	B1	B1	B1	B1	B1	B1	B1	B1	B1	B1	B1	B1	I	I	B1	B1	B1	B1
1294		Aktivitas Jasa Informasi Lainnya YTDL	X	X	X	X	X	X	X	B1, B2	B1	B1	B1	B1	B1	B1	B1	B1	B1	B1	B1	B1	I	I	B1	B1	B1	B1
1295		Bank Sentral	X	X	X	X	X	X	X	B1, B2	B1	B1	B1	B1	B1	B1	B1	B1	B1	B1	B1	B1	I	I	B1	B1	B1	B1
1296		Bank Umum Konvesional	X	X	X	X	X	X	X	B1, B2	B1	B1	B1	B1	B1	B1	B1	B1	B1	B1	B1	B1	I	I	B1	B1	B1	B1
1297		Bank Umum Syariah	X	X	X	X	X	X	X	B1, B2	B1	B1	B1	B1	B1	B1	B1	B1	B1	B1	B1	B1	I	I	B1	B1	B1	B1
1298		Unit Usaha Syariah Bank Umum	X	X	X	X	X	X	X	B1, B2	B1	B1	B1	B1	B1	B1	B1	B1	B1	B1	B1	B1	I	I	B1	B1	B1	B1
1299		Bank Perkereditan Rakyat	X	X	X	X	X	X	X	B1, B2	B1	B1	B1	B1	B1	B1	B1	B1	B1	B1	B1	B1	I	I	B1	B1	B1	B1
1300		Bank Pembiayaan Rakyat Syariah	X	X	X	X	X	X	X	B1, B2	B1	B1	B1	B1	B1	B1	B1	B1	B1	B1	B1	B1	I	I	B1	B1	B1	B1
1301		Koperasi Simpan Pinjam Primer (KSP Primer)	X	X	X	X	X	X	X	B1, B2	B1	B1	B1	B1	B1	B1	B1	B1	B1	B1	B1	B1	I	I	B1	B1	B1	B1
1302		Unit Simpan Pinjam Koperasi Primer (USP Koperasi Primer)	X	X	X	X	X	X	X	B1, B2	B1	B1	B1	B1	B1	B1	B1	B1	B1	B1	B1	B1	I	I	B1	B1	B1	B1
1303		Koperasi Simpan Pinjam Sekunder (KSP Sekunder)	X	X	X	X	X	X	X	B1, B2	B1	B1	B1	B1	B1	B1	B1	B1	B1	B1	B1	B1	I	I	B1	B1	B1	B1
1304		Unit Simpan Pinjam Koperasi Sekunder (USP Koperasi Sekunder)	X	X	X	X	X	X	X	B1, B2	B1	B1	B1	B1	B1	B1	B1	B1	B1	B1	B1	B1	I	I	B1	B1	B1	B1
1305		Koperasi Simpan Pinjam Dan Pembiayaan Syariah Primer (Kspps Primer)	X	X	X	X	X	X	X	B1, B2	B1	B1	B1	B1	B1	B1	B1	B1	B1	B1	B1	B1	I	I	B1	B1	B1	B1
1306		Unit Simpan Pinjam Dan Pebiayaan Syariah Koperasi Primer (USPPS Koperasi Primer)	X	X	X	X	X	X	X	B1, B2	B1	B1	B1	B1	B1	B1	B1	B1	B1	B1	B1	B1	I	I	B1	B1	B1	B1
1307		Koperasi Simpan Pinjam Dan Pembiayaan Syariah Sekunder (KPPS Sekunder)	X	X	X	X	X	X	X	B1, B2	B1	B1	B1	B1	B1	B1	B1	B1	B1	B1	B1	B1	I	I	B1	B1	B1	B1

Zona			Zona Badan Air (BA)	Zona Perlindungan Setempat (PS)	Zona Ruang Terbuka Hijau (RTH)				Zona Badan Jalan (BJ)	Zona Pertanian (P)				Zona Kawasan Peruntukan Industri (KPI)	Zona Pariwisata (W)	Zona Perumahan (R)			Zona Sarana Pelayanan Umum (SPU)				Zona Perdagangan dan Jasa (K)		Zona Perkantoran (KT)	Zona Peruntukan Lainnya (PL)	Zona Pengelolaan Persampahan (PP)	Zona Pertahanan & Keamanan (HK)
No.	Kelompok Kegiatan	Kegiatan KBLI	Badan Air (BA)	Perlindungan Setempat (PS)	Taman Kecamatan (RTH-3)	Taman Kelurahan (RTH-4)	Taman RW (RTH-5)	Pemakaman (RTH-7)	Badan Jalan (BJ)	Tanaman Pangan (P-1)	Hortikultura (P-2)	Perkebunan (P-3)	Peternakan (P-4)	Kawasan Peruntukan Industri (KPI)	Pariwisata (W)	Kepadatan Tinggi (R-2)	Kepadatan Sedang (R-3)	Kepadatan Rendah (R-4)	Skala Kota (SPU-1)	Skala Kecamatan (SPU-2)	Skala Kelurahan (SPU-3)	Skala RW (SPU-4)	Perdagangan dan Jasa Skala WP (K-2)	Perdagangan dan Jasa Skala SWP (K-3)	Zona Perkantoran (KT)	Pergudangan (PL-6)	Zona Pengelolaan Persampahan (PP)	Pertahanan & Keamanan (HK)
1308		Unit Simpan Pinam Dan Pembiayaan Syariah Koperasi Sekunder (USPPS Sekunder)	X	X	X	X	X	X	X	B1, B2	B1	B1	B1	B1	B1	B1	B1	B1	B1	B1	B1	B1	I	I	B1	B1	B1	B1
1309		Lembaga Keuangan Mikro Konvensional	X	X	X	X	X	X	X	B1, B2	B1	B1	B1	B1	B1	B1	B1	B1	B1	B1	B1	B1	I	I	B1	B1	B1	B1
1310		Lembaga Keuangan Mikro Syariah	X	X	X	X	X	X	X	B1, B2	B1	B1	B1	B1	B1	B1	B1	B1	B1	B1	B1	B1	I	I	B1	B1	B1	B1
1311		Perantara Moneter Lainnya	X	X	X	X	X	X	X	B1, B2	B1	B1	B1	B1	B1	B1	B1	B1	B1	B1	B1	B1	I	I	B1	B1	B1	B1
1312		Aktivitas Perusanaan Holding	X	X	X	X	X	X	X	B1, B2	B1	B1	B1	B1	B1	B1	B1	B1	B1	B1	B1	B1	I	I	B1	B1	B1	B1
1313		Trus, Pendanaan Dan Entitas Keuangan Sejenis	X	X	X	X	X	X	X	B1, B2	B1	B1	B1	B1	B1	B1	B1	B1	B1	B1	B1	B1	I	I	B1	B1	B1	B1
1314		Otoritas Jasa Keuangan (OJK)	X	X	X	X	X	X	X	B1, B2	B1	B1	B1	B1	B1	B1	B1	B1	B1	B1	B1	B1	I	I	B1	B1	B1	B1
1315		Lembaga Penjamin Simpanan (LPS)	X	X	X	X	X	X	X	B1, B2	B1	B1	B1	B1	B1	B1	B1	B1	B1	B1	B1	B1	I	I	B1	B1	B1	B1
1316		Perusahaan Pembiayaan Konvensional	X	X	X	X	X	X	X	B1, B2	B1	B1	B1	B1	B1	B1	B1	B1	B1	B1	B1	B1	I	I	B1	B1	B1	B1
1317		Perusahaan Pembiayaan Syariah	X	X	X	X	X	X	X	B1, B2	B1	B1	B1	B1	B1	B1	B1	B1	B1	B1	B1	B1	I	I	B1	B1	B1	B1
1318		Unit Usaha Syariah Perusahaan Pembiayaan	X	X	X	X	X	X	X	B1, B2	B1	B1	B1	B1	B1	B1	B1	B1	B1	B1	B1	B1	I	I	B1	B1	B1	B1
1319		Pergadaian Konvensional	X	X	X	X	X	X	X	B1, B2	B1	B1	B1	B1	B1	B1	B1	B1	B1	B1	B1	B1	I	I	B1	B1	B1	B1
1320		Pergadaian Syariah	X	X	X	X	X	X	X	B1, B2	B1	B1	B1	B1	B1	B1	B1	B1	B1	B1	B1	B1	I	I	B1	B1	B1	B1
1321		Unit Usaha Syariah Pergadaian	X	X	X	X	X	X	X	B1, B2	B1	B1	B1	B1	B1	B1	B1	B1	B1	B1	B1	B1	I	I	B1	B1	B1	B1
1322		Perusahaan Modal Ventura Konvensional	X	X	X	X	X	X	X	B1, B2	B1	B1	B1	B1	B1	B1	B1	B1	B1	B1	B1	B1	I	I	B1	B1	B1	B1
1323		Perusahaan Modal Ventura Syariah	X	X	X	X	X	X	X	B1, B2	B1	B1	B1	B1	B1	B1	B1	B1	B1	B1	B1	B1	I	I	B1	B1	B1	B1
1324		Unit Usaha Syariah Modal Ventura	X	X	X	X	X	X	X	B1, B2	B1	B1	B1	B1	B1	B1	B1	B1	B1	B1	B1	B1	I	I	B1	B1	B1	B1
1325		Perusahaan Pembiayaan Infrastruktur Konvensional	X	X	X	X	X	X	X	B1, B2	B1	B1	B1	B1	B1	B1	B1	B1	B1	B1	B1	B1	I	I	B1	B1	B1	B1
1326		Perusahaan Pembiayaan Infrastruktur Syariah	X	X	X	X	X	X	X	B1, B2	B1	B1	B1	B1	B1	B1	B1	B1	B1	B1	B1	B1	I	I	B1	B1	B1	B1
1327		Unit Usaha Syariah Perusahaan Pembiayaan Infrastruktur	X	X	X	X	X	X	X	B1, B2	B1	B1	B1	B1	B1	B1	B1	B1	B1	B1	B1	B1	I	I	B1	B1	B1	B1
1328		Layanan Pinjam Meminjam Uang Berbasis Teknoligi Informasi (Fintech P2P Leding) Konvesional	X	X	X	X	X	X	X	B1, B2	B1	B1	B1	B1	B1	B1	B1	B1	B1	B1	B1	B1	I	I	B1	B1	B1	B1
1329		Layanan Pinjam Meminjam Uang Berbasis Teknologi Informasi (Fintech P2P Lending) Syariah	X	X	X	X	X	X	X	B1, B2	B1	B1	B1	B1	B1	B1	B1	B1	B1	B1	B1	B1	I	I	B1	B1	B1	B1

Zona			Zona Badan Air (BA)	Zona Perlindungan Setempat (PS)	Zona Ruang Terbuka Hijau (RTH)				Zona Badan Jalan (BJ)	Zona Pertanian (P)				Zona Kawasan Peruntukan Industri (KPI)	Zona Pariwisata (W)	Zona Perumahan (R)			Zona Sarana Pelayanan Umum (SPU)				Zona Perdagangan dan Jasa (K)		Zona Perkantoran (KT)	Zona Peruntukan Lainnya (PL)	Zona Pengelolaan Persampahan (PP)	Zona Pertahanan & Keamanan (HK)
No.	Kelompok Kegiatan	Kegiatan KBLI	Badan Air (BA)	Perlindungan Setempat (PS)	Taman Kecamatan (RTH-3)	Taman Kelurahan (RTH-4)	Taman RW (RTH-5)	Pemakaman (RTH-7)	Badan Jalan (BJ)	Tanaman Pangan (P-1)	Hortikultura (P-2)	Perkebunan (P-3)	Peternakan (P-4)	Kawasan Peruntukan Industri (KPI)	Pariwisata (W)	Kepadatan Tinggi (R-2)	Kepadatan Sedang (R-3)	Kepadatan Rendah (R-4)	Skala Kota (SPU-1)	Skala Kecamatan (SPU-2)	Skala Kelurahan (SPU-3)	Skala RW (SPU-4)	Perdagangan dan Jasa Skala WP (K-2)	Perdagangan dan Jasa Skala SWP (K-3)	Zona Perkantoran (KT)	Pergudangan (PL-6)	Zona Pengelolaan Persampahan (PP)	Pertahanan & Keamanan (HK)
1330		Unit Usaha Syariah Layanan Pinjam Meminjam Uang Berbasis Teknologi Informasi (Fintech P2P Lending)	X	X	X	X	X	X	X	B1, B2	B1	B1	B1	B1	B1	B1	B1	B1	B1	B1	B1	B1	I	I	B1	B1	B1	B1
1331		Lembaga Pembiayaan Ekspor Indonesia	X	X	X	X	X	X	X	B1, B2	B1	B1	B1	B1	B1	B1	B1	B1	B1	B1	B1	B1	I	I	B1	B1	B1	B1
1332		Perusahaan Pembiayaan Sekunder Perumahan	X	X	X	X	X	X	X	B1, B2	B1	B1	B1	B1	B1	B1	B1	B1	B1	B1	B1	B1	I	I	B1	B1	B1	B1
1333		Aktivitas Jasa Keuangan Lainnya Ytdl, Bukan Asuransi Dan Dana Pensiun	X	X	X	X	X	X	X	B1, B2	B1	B1	B1	B1	B1	B1	B1	B1	B1	B1	B1	B1	I	I	B1	B1	B1	B1
1334		Asuransi Jiwa Konvensional	X	X	X	X	X	X	X	B1, B2	B1	B1	B1	B1	B1	B1	B1	B1	B1	B1	B1	B1	I	I	B1	B1	B1	B1
1335		Asuransi Jiwa Syariah	X	X	X	X	X	X	X	B1, B2	B1	B1	B1	B1	B1	B1	B1	B1	B1	B1	B1	B1	I	I	B1	B1	B1	B1
1336		Unit Syariah Asuransi Jiwa	X	X	X	X	X	X	X	B1, B2	B1	B1	B1	B1	B1	B1	B1	B1	B1	B1	B1	B1	I	I	B1	B1	B1	B1
1337		Asuransi Umum Konvensional	X	X	X	X	X	X	X	B1, B2	B1	B1	B1	B1	B1	B1	B1	B1	B1	B1	B1	B1	I	I	B1	B1	B1	B1
1338		Asuransi Umum Syariah	X	X	X	X	X	X	X	B1, B2	B1	B1	B1	B1	B1	B1	B1	B1	B1	B1	B1	B1	I	I	B1	B1	B1	B1
1339		Asuransi Syariah Asuransi Umum	X	X	X	X	X	X	X	B1, B2	B1	B1	B1	B1	B1	B1	B1	B1	B1	B1	B1	B1	I	I	B1	B1	B1	B1
1340		Perusahaan Penjaminan Konvesional	X	X	X	X	X	X	X	B1, B2	B1	B1	B1	B1	B1	B1	B1	B1	B1	B1	B1	B1	I	I	B1	B1	B1	B1
1341		Perusahaan Penjaminan Syariah	X	X	X	X	X	X	X	B1, B2	B1	B1	B1	B1	B1	B1	B1	B1	B1	B1	B1	B1	I	I	B1	B1	B1	B1
1342		Unit Usaha Syariah Perusahaan Penjamin	X	X	X	X	X	X	X	B1, B2	B1	B1	B1	B1	B1	B1	B1	B1	B1	B1	B1	B1	I	I	B1	B1	B1	B1
1343		Reasuransi Konvesional	X	X	X	X	X	X	X	B1, B2	B1	B1	B1	B1	B1	B1	B1	B1	B1	B1	B1	B1	I	I	B1	B1	B1	B1
1344		Reasuransi Syariah	X	X	X	X	X	X	X	B1, B2	B1	B1	B1	B1	B1	B1	B1	B1	B1	B1	B1	B1	I	I	B1	B1	B1	B1
1345		Unit Syariah Reasuransi	X	X	X	X	X	X	X	B1, B2	B1	B1	B1	B1	B1	B1	B1	B1	B1	B1	B1	B1	I	I	B1	B1	B1	B1
1346		Perusahaan Penjamin Ulang Konvensional	X	X	X	X	X	X	X	B1, B2	B1	B1	B1	B1	B1	B1	B1	B1	B1	B1	B1	B1	I	I	B1	B1	B1	B1
1347		Perusahaan Penjamin Ulang Syariah	X	X	X	X	X	X	X	B1, B2	B1	B1	B1	B1	B1	B1	B1	B1	B1	B1	B1	B1	I	I	B1	B1	B1	B1
1348		Dana Pensiun Pemberi Kerja Konvensional	X	X	X	X	X	X	X	B1, B2	B1	B1	B1	B1	B1	B1	B1	B1	B1	B1	B1	B1	I	I	B1	B1	B1	B1
1349		Dana Pensiun Pemberi Kerja Syariah	X	X	X	X	X	X	X	B1, B2	B1	B1	B1	B1	B1	B1	B1	B1	B1	B1	B1	B1	I	I	B1	B1	B1	B1
1350		Unit Syariah Dana Pensiun Pemberi Kerja	X	X	X	X	X	X	X	B1, B2	B1	B1	B1	B1	B1	B1	B1	B1	B1	B1	B1	B1	I	I	B1	B1	B1	B1
1351		Dana Pensiun Lembaga Keuangan Konvensional	X	X	X	X	X	X	X	B1, B2	B1	B1	B1	B1	B1	B1	B1	B1	B1	B1	B1	B1	I	I	B1	B1	B1	B1
1352		Dana Pensiun Lembaga Keuangan Syariah	X	X	X	X	X	X	X	B1,	B1	B1	B1	B1	B1	B1	B1	B1	B1	B1	B1	B1	I	I	B1	B1	B1	B1

Zona			Zona Badan Air (BA)	Zona Perlindungan Setempat (PS)	Zona Ruang Terbuka Hijau (RTH)				Zona Badan Jalan (BJ)	Zona Pertanian (P)				Zona Kawasan Peruntukan Industri (KPI)	Zona Pariwisata (W)	Zona Perumahan (R)			Zona Sarana Pelayanan Umum (SPU)				Zona Perdagangan dan Jasa (K)		Zona Perkantoran (KT)	Zona Peruntukan Lainnya (PL)	Zona Pengelolaan Persampahan (PP)	Zona Pertahanan & Keamanan (HK)
No.	Kelompok Kegiatan	Kegiatan KBLI	Badan Air (BA)	Perlindungan Setempat (PS)	Taman Kecamatan (RTH-3)	Taman Kelurahan (RTH-4)	Taman RW (RTH-5)	Pemakaman (RTH-7)	Badan Jalan (BJ)	Tanaman Pangan (P-1)	Hortikultura (P-2)	Perkebunan (P-3)	Peternakan (P-4)	Kawasan Peruntukan Industri (KPI)	Pariwisata (W)	Kepadatan Tinggi (R-2)	Kepadatan Sedang (R-3)	Kepadatan Rendah (R-4)	Skala Kota (SPU-1)	Skala Kecamatan (SPU-2)	Skala Kelurahan (SPU-3)	Skala RW (SPU-4)	Perdagangan dan Jasa Skala WP (K-2)	Perdagangan dan Jasa Skala SWP (K-3)	Zona Perkantoran (KT)	Pergudangan (PL-6)	Zona Pengelolaan Persampahan (PP)	Pertahanan & Keamanan (HK)
										B2																		
1353		Bursa Efek	X	X	X	X	X	X	X	B1, B2	B1	B1	B1	B1	B1	B1	B1	B1	B1	B1	B1	B1	I	I	B1	B1	B1	B1
1354		Lebaga Kliring Dan Pinjaman Efek	X	X	X	X	X	X	X	B1, B2	B1	B1	B1	B1	B1	B1	B1	B1	B1	B1	B1	B1	I	I	B1	B1	B1	B1
1355		Lembaga Penyimpanan Dan Penyelesaian	X	X	X	X	X	X	X	B1, B2	B1	B1	B1	B1	B1	B1	B1	B1	B1	B1	B1	B1	I	I	B1	B1	B1	B1
1356		Lembaga Penilaian Harga Efek (LPHE)	X	X	X	X	X	X	X	B1, B2	B1	B1	B1	B1	B1	B1	B1	B1	B1	B1	B1	B1	I	I	B1	B1	B1	B1
1357		Penyelenggara Dana Perlindungan Pemodal (PDPP)	X	X	X	X	X	X	X	B1, B2	B1	B1	B1	B1	B1	B1	B1	B1	B1	B1	B1	B1	I	I	B1	B1	B1	B1
1358		Lembaga Pendanaan Efek	X	X	X	X	X	X	X	B1, B2	B1	B1	B1	B1	B1	B1	B1	B1	B1	B1	B1	B1	I	I	B1	B1	B1	B1
1359		Penyelenggara Pasar Alternatif	X	X	X	X	X	X	X	B1, B2	B1	B1	B1	B1	B1	B1	B1	B1	B1	B1	B1	B1	I	I	B1	B1	B1	B1
1360		Penyelenggara Penawarran Efek Melalui Pelayanan Urun Dana Berbasis Teknologi Informasi (Securities Crowdfunding)	X	X	X	X	X	X	X	B1, B2	B1	B1	B1	B1	B1	B1	B1	B1	B1	B1	B1	B1	I	I	B1	B1	B1	B1
1361		Penyelenggara Infrastruktur Perdagangan Di Pasar Modal Lainnya	X	X	X	X	X	X	X	B1, B2	B1	B1	B1	B1	B1	B1	B1	B1	B1	B1	B1	B1	I	I	B1	B1	B1	B1
1362		Bursa Berjangka	X	X	X	X	X	X	X	B1, B2	B1	B1	B1	B1	B1	B1	B1	B1	B1	B1	B1	B1	I	I	B1	B1	B1	B1
1363		Lembaga Kliring Dan Pemjaminan Berjangka	X	X	X	X	X	X	X	B1, B2	B1	B1	B1	B1	B1	B1	B1	B1	B1	B1	B1	B1	I	I	B1	B1	B1	B1
1364		Bursa Berjangka Penyelenggara Pasar Fisik	X	X	X	X	X	X	X	B1, B2	B1	B1	B1	B1	B1	B1	B1	B1	B1	B1	B1	B1	I	I	B1	B1	B1	B1
1365		Lembaga Kliring Dan Peminjaman Berjangka Penyelenggara Pasar Fisik	X	X	X	X	X	X	X	B1, B2	B1	B1	B1	B1	B1	B1	B1	B1	B1	B1	B1	B1	I	I	B1	B1	B1	B1
1366		Penyelenggara Sarana Pelaksanaan Transaksi Di Pasar Uang Dan Pasar Valuta Asing	X	X	X	X	X	X	X	B1, B2	B1	B1	B1	B1	B1	B1	B1	B1	B1	B1	B1	B1	I	I	B1	B1	B1	B1
1367		Central Counterparty Transaksi Derivatif Suku Bunga Dan Nilai Tukar	X	X	X	X	X	X	X	B1, B2	B1	B1	B1	B1	B1	B1	B1	B1	B1	B1	B1	B1	I	I	B1	B1	B1	B1
1368		Penyelenggara Infrastruktur Pasar Uang Dan Pasar Valuta Asing Lainnya	X	X	X	X	X	X	X	B1, B2	B1	B1	B1	B1	B1	B1	B1	B1	B1	B1	B1	B1	I	I	B1	B1	B1	B1
1369		Penjamin Emisi Efek (Underwriter)	X	X	X	X	X	X	X	B1, B2	B1	B1	B1	B1	B1	B1	B1	B1	B1	B1	B1	B1	I	I	B1	B1	B1	B1
1370		Perantara Pedagang Efek (Broker Dealer)	X	X	X	X	X	X	X	B1, B2	B1	B1	B1	B1	B1	B1	B1	B1	B1	B1	B1	B1	I	I	B1	B1	B1	B1
1371		Perusahaan Efek Daerah (PED)	X	X	X	X	X	X	X	B1, B2	B1	B1	B1	B1	B1	B1	B1	B1	B1	B1	B1	B1	I	I	B1	B1	B1	B1
1372		Perantara Pedangan Efek Untuk Efek Bersidfat Hutang Dan Sukuk (PPE-EBUS)	X	X	X	X	X	X	X	B1, B2	B1	B1	B1	B1	B1	B1	B1	B1	B1	B1	B1	B1	I	I	B1	B1	B1	B1
1373		Agen Perantara Pedagangan Efek	X	X	X	X	X	X	X	B1, B2	B1	B1	B1	B1	B1	B1	B1	B1	B1	B1	B1	B1	I	I	B1	B1	B1	B1
1374		Agen Penjual Efek Reksa Dana (APERD)	X	X	X	X	X	X	X	B1,	B1	B1	B1	B1	B1	B1	B1	B1	B1	B1	B1	B1	I	I	B1	B1	B1	B1

Zona			Zona Badan Air (BA)	Zona Perlindungan Setempat (PS)	Zona Ruang Terbuka Hijau (RTH)				Zona Badan Jalan (BJ)	Zona Pertanian (P)				Zona Kawasan Peruntukan Industri (KPI)	Zona Pariwisata (W)	Zona Perumahan (R)			Zona Sarana Pelayanan Umum (SPU)				Zona Perdagangan dan Jasa (K)		Zona Perkantoran (KT)	Zona Peruntukan Lainnya (PL)	Zona Pengelolaan Persampahan (PP)	Zona Pertahanan & Keamanan (HK)
No.	Kelompok Kegiatan	Kegiatan KBLI	Badan Air (BA)	Perlindungan Setempat (PS)	Taman Kecamatan (RTH-3)	Taman Kelurahan (RTH-4)	Taman RW (RTH-5)	Pemakaman (RTH-7)	Badan Jalan (BJ)	Tanaman Pangan (P-1)	Hortikultura (P-2)	Perkebunan (P-3)	Peternakan (P-4)	Kawasan Peruntukan Industri (KPI)	Pariwisata (W)	Kepadatan Tinggi (R-2)	Kepadatan Sedang (R-3)	Kepadatan Rendah (R-4)	Skala Kota (SPU-1)	Skala Kecamatan (SPU-2)	Skala Kelurahan (SPU-3)	Skala RW (SPU-4)	Perdagangan dan Jasa Skala WP (K-2)	Perdagangan dan Jasa Skala SWP (K-3)	Zona Perkantoran (KT)	Pergudangan (PL-6)	Zona Pengelolaan Persampahan (PP)	Pertahanan & Keamanan (HK)
										B2																		
1375		Gerai Penjualan Efek Reksa Dana	X	X	X	X	X	X	X	B1, B2	B1	B1	B1	B1	B1	B1	B1	B1	B1	B1	B1	B1	I	I	B1	B1	B1	B1
1376		Perusanaan Efek Selain Manajemen Envestasi Lainnya	X	X	X	X	X	X	X	B1, B2	B1	B1	B1	B1	B1	B1	B1	B1	B1	B1	B1	B1	I	I	B1	B1	B1	B1
1377		Pedagang Berjangka	X	X	X	X	X	X	X	B1, B2	B1	B1	B1	B1	B1	B1	B1	B1	B1	B1	B1	B1	I	I	B1	B1	B1	B1
1378		Pialang Perdagangan Berjangka	X	X	X	X	X	X	X	B1, B2	B1	B1	B1	B1	B1	B1	B1	B1	B1	B1	B1	B1	I	I	B1	B1	B1	B1
1379		Pedagangan Fisik Komoditi	X	X	X	X	X	X	X	B1, B2	B1	B1	B1	B1	B1	B1	B1	B1	B1	B1	B1	B1	I	I	B1	B1	B1	B1
1380		Perantara Perdagangan Fisik Komoditi	X	X	X	X	X	X	X	B1, B2	B1	B1	B1	B1	B1	B1	B1	B1	B1	B1	B1	B1	I	I	B1	B1	B1	B1
1381		Perantara Perdagangan Berjangka Komoditi Lainnya	X	X	X	X	X	X	X	B1, B2	B1	B1	B1	B1	B1	B1	B1	B1	B1	B1	B1	B1	I	I	B1	B1	B1	B1
1382		Kegiatan Penukaran Valuta Asing (Money Changer)	X	X	X	X	X	X	X	B1, B2	B1	B1	B1	B1	B1	B1	B1	B1	B1	B1	B1	B1	I	I	B1	B1	B1	B1
1383		Penyelenggara Sistem Perdagangan Alternatif	X	X	X	X	X	X	X	B1, B2	B1	B1	B1	B1	B1	B1	B1	B1	B1	B1	B1	B1	I	I	B1	B1	B1	B1
1384		Pengelola Sentra Dana Berjangka	X	X	X	X	X	X	X	B1, B2	B1	B1	B1	B1	B1	B1	B1	B1	B1	B1	B1	B1	I	I	B1	B1	B1	B1
1385		Penasihat Berjangka	X	X	X	X	X	X	X	B1, B2	B1	B1	B1	B1	B1	B1	B1	B1	B1	B1	B1	B1	I	I	B1	B1	B1	B1
1386		Pengelola Tampat Penyimpanan Fisik Komoditi	X	X	X	X	X	X	X	B1, B2	B1	B1	B1	B1	B1	B1	B1	B1	B1	B1	B1	B1	I	I	B1	B1	B1	B1
1387		Aktivitas Penunjang Perdagangan Berjangka Komoditi Lainnya	X	X	X	X	X	X	X	B1, B2	B1	B1	B1	B1	B1	B1	B1	B1	B1	B1	B1	B1	I	I	B1	B1	B1	B1
1388		Biro Adminitrasi Efek	X	X	X	X	X	X	X	B1, B2	B1	B1	B1	B1	B1	B1	B1	B1	B1	B1	B1	B1	I	I	B1	B1	B1	B1
1389		Kustodian (Custodian)	X	X	X	X	X	X	X	B1, B2	B1	B1	B1	B1	B1	B1	B1	B1	B1	B1	B1	B1	I	I	B1	B1	B1	B1
1390		Wali Amanat (Trustee)	X	X	X	X	X	X	X	B1, B2	B1	B1	B1	B1	B1	B1	B1	B1	B1	B1	B1	B1	I	I	B1	B1	B1	B1
1391		Perusahaan Pemeringat Efek	X	X	X	X	X	X	X	B1, B2	B1	B1	B1	B1	B1	B1	B1	B1	B1	B1	B1	B1	I	I	B1	B1	B1	B1
1392		Ahli Syariah Pasar Modal (ASPM)	X	X	X	X	X	X	X	B1, B2	B1	B1	B1	B1	B1	B1	B1	B1	B1	B1	B1	B1	I	I	B1	B1	B1	B1
1393		Aktivitas Penunjang Jasa Keuangan Lainnya Ytdl	X	X	X	X	X	X	X	B1, B2	B1	B1	B1	B1	B1	B1	B1	B1	B1	B1	B1	B1	I	I	B1	B1	B1	B1
1394		Aktivitas Penilai Resiko Asuransi	X	X	X	X	X	X	X	B1, B2	B1	B1	B1	B1	B1	B1	B1	B1	B1	B1	B1	B1	I	I	B1	B1	B1	B1
1395		Aktivitas Penilai Kerugian Asuransi	X	X	X	X	X	X	X	B1, B2	B1	B1	B1	B1	B1	B1	B1	B1	B1	B1	B1	B1	I	I	B1	B1	B1	B1
1396		Aktivitas Agen Asuransi	X	X	X	X	X	X	X	B1, B2	B1	B1	B1	B1	B1	B1	B1	B1	B1	B1	B1	B1	I	I	B1	B1	B1	B1

Zona			Zona Badan Air (BA)	Zona Perlindungan Setempat (PS)	Zona Ruang Terbuka Hijau (RTH)				Zona Badan Jalan (BJ)	Zona Pertanian (P)				Zona Kawasan Peruntukan Industri (KPI)	Zona Pariwisata (W)	Zona Perumahan (R)			Zona Sarana Pelayanan Umum (SPU)				Zona Perdagangan dan Jasa (K)		Zona Perkantoran (KT)	Zona Peruntukan Lainnya (PL)	Zona Pengelolaan Persampahan (PP)	Zona Pertahanan & Keamanan (HK)
No.	Kelompok Kegiatan	Kegiatan KBLI	Badan Air (BA)	Perlindungan Setempat (PS)	Taman Kecamatan (RTH-3)	Taman Kelurahan (RTH-4)	Taman RW (RTH-5)	Pemakaman (RTH-7)	Badan Jalan (BJ)	Tanaman Pangan (P-1)	Hortikultura (P-2)	Perkebunan (P-3)	Peternakan (P-4)	Kawasan Peruntukan Industri (KPI)	Pariwisata (W)	Kepadatan Tinggi (R-2)	Kepadatan Sedang (R-3)	Kepadatan Rendah (R-4)	Skala Kota (SPU-1)	Skala Kecamatan (SPU-2)	Skala Kelurahan (SPU-3)	Skala RW (SPU-4)	Perdagangan dan Jasa Skala WP (K-2)	Perdagangan dan Jasa Skala SWP (K-3)	Zona Perkantoran (KT)	Pergudangan (PL-6)	Zona Pengelolaan Persampahan (PP)	Pertahanan & Keamanan (HK)
1397		Aktivitas Pialang Asuransi	X	X	X	X	X	X	X	B1, B2	B1	B1	B1	B1	B1	B1	B1	B1	B1	B1	B1	B1	I	I	B1	B1	B1	B1
1398		Aktivitas Pialang Reasuransi	X	X	X	X	X	X	X	B1, B2	B1	B1	B1	B1	B1	B1	B1	B1	B1	B1	B1	B1	I	I	B1	B1	B1	B1
1399		Aktivitas Agen Penjamin	X	X	X	X	X	X	X	B1, B2	B1	B1	B1	B1	B1	B1	B1	B1	B1	B1	B1	B1	I	I	B1	B1	B1	B1
1400		Aktivitas Broken Penjaminan	X	X	X	X	X	X	X	B1, B2	B1	B1	B1	B1	B1	B1	B1	B1	B1	B1	B1	B1	I	I	B1	B1	B1	B1
1401		Aktivitas Broken Penjaminan Modal	X	X	X	X	X	X	X	B1, B2	B1	B1	B1	B1	B1	B1	B1	B1	B1	B1	B1	B1	I	I	B1	B1	B1	B1
1402		Aktivitas Konsultan Aktuaria	X	X	X	X	X	X	X	B1, B2	B1	B1	B1	B1	B1	B1	B1	B1	B1	B1	B1	B1	I	I	B1	B1	B1	B1
1403		Aktivitas Pemeringat Usaha Mikro, Kecil, Menengah, Dan Koperasi	X	X	X	X	X	X	X	B1, B2	B1	B1	B1	B1	B1	B1	B1	B1	B1	B1	B1	B1	I	I	B1	B1	B1	B1
1404		Aktivitas Penunang Asuransi, Dan Dana Pensiun Lainnya	X	X	X	X	X	X	X	B1, B2	B1	B1	B1	B1	B1	B1	B1	B1	B1	B1	B1	B1	I	I	B1	B1	B1	B1
1405		Manajer Investasi	X	X	X	X	X	X	X	B1, B2	B1	B1	B1	B1	B1	B1	B1	B1	B1	B1	B1	B1	I	I	B1	B1	B1	B1
1406		Manajer Investasi Syariah	X	X	X	X	X	X	X	B1, B2	B1	B1	B1	B1	B1	B1	B1	B1	B1	B1	B1	B1	I	I	B1	B1	B1	B1
1407		Penasihat Investasi Perorangan	X	X	X	X	X	X	X	B1, B2	B1	B1	B1	B1	B1	B1	B1	B1	B1	B1	B1	B1	I	I	B1	B1	B1	B1
1408		Penasihat Investasi Berbentuk Perusahaan	X	X	X	X	X	X	X	B1, B2	B1	B1	B1	B1	B1	B1	B1	B1	B1	B1	B1	B1	I	I	B1	B1	B1	B1
1409		Aaktivitas Manajemen Dana Lainnnya	X	X	X	X	X	X	X	B1, B2	B1	B1	B1	B1	B1	B1	B1	B1	B1	B1	B1	B1	I	I	B1	B1	B1	B1
1410		Penyedia Jasa Pembayaran (Pjp)	X	X	X	X	X	X	X	B1, B2	B1	B1	B1	B1	B1	B1	B1	B1	B1	B1	B1	B1	I	I	B1	B1	B1	B1
1411		Penyelenggara Infrastruktur Sistem Pembayaran (Pip)	X	X	X	X	X	X	X	B1, B2	B1	B1	B1	B1	B1	B1	B1	B1	B1	B1	B1	B1	I	I	B1	B1	B1	B1
1412		Penyelenggara Penunjang Sistem Pembayaran	X	X	X	X	X	X	X	B1, B2	B1	B1	B1	B1	B1	B1	B1	B1	B1	B1	B1	B1	I	I	B1	B1	B1	B1
1413		Penyelenggara Kegiatan Jasa Pengolahan Uang Rupiah	X	X	X	X	X	X	X	B1, B2	B1	B1	B1	B1	B1	B1	B1	B1	B1	B1	B1	B1	I	I	B1	B1	B1	B1
1414		Real Estat Yang Dimiliki Sendiri Atau Disewa	X	X	X	X	X	X	X	B1	B1	B1	B1	B1	B1	I	I	I	B1	B1	B1	B1	B1	B1	B1	B1	B1	B1
1415		Penyewaan Venue Penyelenggaraan Aktivitas Mice Dan Event Khusus	X	X	X	X	X	X	X	B1	B1	B1	B1	B1	B1	B1	B1	B1	B1	B1	B1	B1	B1	B1	B1	B1	B1	B1
1416		Kawasan Pariwisata	B1	B1	B1	B1	B1	B1	X	B1	B1	B1	B1	B1	B1	B1	B1	B1	B1	B1	B1	B1	B1	B1	B1	B1	B1	B1
1417		Kawasan Industri	X	X	X	X	X	X	X	X	X	X	X	B1	X	X	X	X	X	X	X	X	X	X	X	X	X	X
1418		Real Estat Atas Dasar Balas Jasa (Fee) Atau Kontrak	X	X	X	X	X	X	X	B1	B1	B1	B1	B1	B1	I	I	I	B1	B1	B1	B1	I	I	B1	B1	B1	B1
1419	Aktivitas Jasa	Aktivitas Pengacara	X	X	X	X	X	X	X	B1	B1	B1	B1	B1	B1	B1, B2	B1, B2	B1, B2	B1	B1	B1	B1	I	I	B1	B1	B1	B1
1420		Aktivitas Konsultan Hukum	X	X	X	X	X	X	X	B1	B1	B1	B1	B1	B1	B1, B2	B1, B2	B1, B2	B1	B1	B1	B1	I	I	B1	B1	B1	B1
1421		Aktivitas Kekayaan Intelek Tual	X	X	X	X	X	X	X	B1	B1	B1	B1	B1	B1	B1,	B1,	B1,	B1	B1	B1	B1	I	I	B1	B1	B1	B1

Zona			Zona Badan Air (BA)	Zona Perlindungan Setempat (PS)	Zona Ruang Terbuka Hijau (RTH)				Zona Badan Jalan (BJ)	Zona Pertanian (P)				Zona Kawasan Peruntukan Industri (KPI)	Zona Pariwisata (W)	Zona Perumahan (R)			Zona Sarana Pelayanan Umum (SPU)				Zona Perdagangan dan Jasa (K)		Zona Perkantoran (KT)	Zona Peruntukan Lainnya (PL)	Zona Pengelolaan Persampahan (PP)	Zona Pertahanan & Keamanan (HK)
No.	Kelompok Kegiatan	Kegiatan KBLI	Badan Air (BA)	Perlindungan Setempat (PS)	Taman Kecamatan (RTH-3)	Taman Kelurahan (RTH-4)	Taman RW (RTH-5)	Pemakaman (RTH-7)	Badan Jalan (BJ)	Tanaman Pangan (P-1)	Hortikultura (P-2)	Perkebunan (P-3)	Peternakan (P-4)	Kawasan Peruntukan Industri (KPI)	Pariwisata (W)	Kepadatan Tinggi (R-2)	Kepadatan Sedang (R-3)	Kepadatan Rendah (R-4)	Skala Kota (SPU-1)	Skala Kecamatan (SPU-2)	Skala Kelurahan (SPU-3)	Skala RW (SPU-4)	Perdagangan dan Jasa Skala WP (K-2)	Perdagangan dan Jasa Skala SWP (K-3)	Zona Perkantoran (KT)	Pergudangan (PL-6)	Zona Pengelolaan Persampahan (PP)	Pertahanan & Keamanan (HK)
																B2	B2	B2										
1422		Aktivitas Notaris Dan Pejabat Pebuat Akta Tanah	X	X	X	X	X	X	X	B1	B1	B1	B1	B1	B1	B1, B2	B1, B2	B1, B2	B1	B1	B1	B1	I	I	B1	B1	B1	B1
1423		Aktivitas Hukum Lainnya	X	X	X	X	X	X	X	B1	B1	B1	B1	B1	B1	B1, B2	B1, B2	B1, B2	B1	B1	B1	B1	I	I	B1	B1	B1	B1
1424		Aktivitas Akuntansi, Pembukuan Dan Pemeriksa	X	X	X	X	X	X	X	B1	B1	B1	B1	B1	B1	B1, B2	B1, B2	B1, B2	B1	B1	B1	B1	I	I	B1	B1	B1	B1
1425		Aktivitas Konsultasi Pajak	X	X	X	X	X	X	X	B1	B1	B1	B1	B1	B1	B1, B2	B1, B2	B1, B2	B1	B1	B1	B1	I	I	B1	B1	B1	B1
1426		Aktivitas Kantor Pusat	X	X	X	X	X	X	X	B1	B1	B1	B1	B1	B1	B1, B2	B1, B2	B1, B2	B1	B1	B1	B1	I	I	B1	B1	B1	B1
1427		Aktivitas Konsultasi Pariwisata	X	X	X	X	X	X	X	B1	B1	B1	B1	B1	B1	B1, B2	B1, B2	B1, B2	B1	B1	B1	B1	I	I	B1	B1	B1	B1
1428		Aktivitas Konsultansi Transportasi	X	X	X	X	X	X	X	B1	B1	B1	B1	B1	B1	B1, B2	B1, B2	B1, B2	B1	B1	B1	B1	I	I	B1	B1	B1	B1
1429		Aktivitas Kehumasan	X	X	X	X	X	X	X	B1	B1	B1	B1	B1	B1	B1, B2	B1, B2	B1, B2	B1	B1	B1	B1	I	I	B1	B1	B1	B1
1430		Aktivitas Konsultasi Manajemen Industri	X	X	X	X	X	X	X	B1	B1	B1	B1	B1	B1	B1, B2	B1, B2	B1, B2	B1	B1	B1	B1	I	I	B1	B1	B1	B1
1431		Aktivitas Konsultasi Manajemen Lainnya	X	X	X	X	X	X	X	B1	B1	B1	B1	B1	B1	B1, B2	B1, B2	B1, B2	B1	B1	B1	B1	I	I	B1	B1	B1	B1
1432		Aktivitas Arsitektur	X	X	X	X	X	X	X	B1	B1	B1	B1	B1	B1	B1, B2	B1, B2	B1, B2	B1	B1	B1	B1	I	I	B1	B1	B1	B1
1433		Aktivitas Keinsinyuran Dan Konsultasi Teknis Ybdi	X	X	X	X	X	X	X	B1	B1	B1	B1	B1	B1	B1, B2	B1, B2	B1, B2	B1	B1	B1	B1	I	I	B1	B1	B1	B1
1434		Jasa Sertifikasi	X	X	X	X	X	X	X	B1	B1	B1	B1	B1	B1	B1, B2	B1, B2	B1, B2	B1	B1	B1	B1	I	I	B1	B1	B1	B1
1435		Jasa Pengujian Laboraturium	X	X	X	X	X	X	X	B1	B1	B1	B1	B1	B1	B1, B2	B1, B2	B1, B2	B1	B1	B1	B1	I	I	B1	B1	B1	B1
1436		Jasa Inspeksi Periodik	X	X	X	X	X	X	X	B1	B1	B1	B1	B1	B1	B1, B2	B1, B2	B1, B2	B1	B1	B1	B1	I	I	B1	B1	B1	B1
1437		Jasa Inspeksi Teknik Instalasi	X	X	X	X	X	X	X	B1	B1	B1	B1	B1	B1	B1, B2	B1, B2	B1, B2	B1	B1	B1	B1	I	I	B1	B1	B1	B1
1438		Jasa Kalibrasi/Metrologi	X	X	X	X	X	X	X	B1	B1	B1	B1	B1	B1	B1, B2	B1, B2	B1, B2	B1	B1	B1	B1	I	I	B1	B1	B1	B1
1439		Jasa Commissioning Pross Industrial, Quality Assurance (Qa). Dan Quality Control (Qc)	X	X	X	X	X	X	X	B1	B1	B1	B1	B1	B1	B1, B2	B1, B2	B1, B2	B1	B1	B1	B1	I	I	B1	B1	B1	B1
1440		Jasa Klasifikasi Kapal	X	X	X	X	X	X	X	B1	B1	B1	B1	B1	B1	B1, B2	B1, B2	B1, B2	B1	B1	B1	B1	I	I	B1	B1	B1	B1
1441		Aktivitas Pengujian Dan Atau Kalibrasi Alat Kesehatan Dan Inspeksi Sarana Prasarana Kesehatan	X	X	X	X	X	X	X	B1	B1	B1	B1	B1	B1	B1, B2	B1, B2	B1, B2	B1	B1	B1	B1	I	I	B1	B1	B1	B1
1442		Analisis Dan Uji Teknis Lainnya	X	X	X	X	X	X	X	B1	B1	B1	B1	B1	B1	B1, B2	B1, B2	B1, B2	B1	B1	B1	B1	I	I	B1	B1	B1	B1
1443		Penelitian Dan Pengembangan Ilmu Pengetahuan Alam	X	X	X	X	X	X	X	B1	B1	B1	B1	B1	B1	B1, B2	B1, B2	B1, B2	B1	B1	B1	B1	I	I	B1	B1	B1	B1

Zona			Zona Badan Air (BA)	Zona Perlindungan Setempat (PS)	Zona Ruang Terbuka Hijau (RTH)				Zona Badan Jalan (BJ)	Zona Pertanian (P)				Zona Kawasan Peruntukan Industri (KPI)	Zona Pariwisata (W)	Zona Perumahan (R)			Zona Sarana Pelayanan Umum (SPU)				Zona Perdagangan dan Jasa (K)		Zona Perkantoran (KT)	Zona Peruntukan Lainnya (PL)	Zona Pengelolaan Persampahan (PP)	Zona Pertahanan & Keamanan (HK)
No.	Kelompok Kegiatan	Kegiatan KBLI	Badan Air (BA)	Perlindungan Setempat (PS)	Taman Kecamatan (RTH-3)	Taman Kelurahan (RTH-4)	Taman RW (RTH-5)	Pemakaman (RTH-7)	Badan Jalan (BJ)	Tanaman Pangan (P-1)	Hortikultura (P-2)	Perkebunan (P-3)	Peternakan (P-4)	Kawasan Peruntukan Industri (KPI)	Pariwisata (W)	Kepadatan Tinggi (R-2)	Kepadatan Sedang (R-3)	Kepadatan Rendah (R-4)	Skala Kota (SPU-1)	Skala Kecamatan (SPU-2)	Skala Kelurahan (SPU-3)	Skala RW (SPU-4)	Perdagangan dan Jasa Skala WP (K-2)	Perdagangan dan Jasa Skala SWP (K-3)	Zona Perkantoran (KT)	Pergudangan (PL-6)	Zona Pengelolaan Persampahan (PP)	Pertahanan & Keamanan (HK)
1444		Penelitian Dan Pengembangan Teknologi Dan Rekayasa	X	X	X	X	X	X	X	B1	B1	B1	B1	B1	B1	B1, B2	B1, B2	B1, B2	B1	B1	B1	B1	I	I	B1	B1	B1	B1
1445		Penelitian Dan Pengembangan Ilmu Kedokteran	X	X	X	X	X	X	X	B1	B1	B1	B1	B1	B1	B1, B2	B1, B2	B1, B2	B1	B1	B1	B1	I	I	B1	B1	B1	B1
1446		Penelitian Dan Pengembangan Bioteknologi	X	X	X	X	X	X	X	B1	B1	B1	B1	B1	B1	B1, B2	B1, B2	B1, B2	B1	B1	B1	B1	I	I	B1	B1	B1	B1
1447		Penelitan Dan Pengembangan Ilmu Pertanian, Perternakan, Dan Kehutanan	B1	B1	X	X	X	X	X	B1	B1	B1	B1	B1	B1	B1, B2	B1, B2	B1, B2	B1	B1	B1	B1	I	I	B1	B1	B1	B1
1448		Penelitian Dan Pengembangan Ilmu Perikanan Dan Kelautan	B1	B1	X	X	X	X	X	B1	B1	B1	B1	B1	B1	B1, B2	B1, B2	B1, B2	B1	B1	B1	B1	I	I	B1	B1	B1	B1
1449		Penelitian Dan Pengembangan Ketenaga Nukrilan	X	X	X	X	X	X	X	B1	B1	B1	B1	B1	B1	B1, B2	B1, B2	B1, B2	B1	B1	B1	B1	I	I	B1	B1	B1	B1
1450		Penelitian Dan Pengembangan Ilmu Pengetahuan Alam	X	X	X	X	X	X	X	B1	B1	B1	B1	B1	B1	B1, B2	B1, B2	B1, B2	B1	B1	B1	B1	I	I	B1	B1	B1	B1
1451		Penelitian Dan Pengembangan Ilmu Pengetahuan Sosial	X	X	X	X	X	X	X	B1	B1	B1	B1	B1	B1	B1, B2	B1, B2	B1, B2	B1	B1	B1	B1	I	I	B1	B1	B1	B1
1452		Penelitian Dan Pengembangan Linguistik Dan Sastra	X	X	X	X	X	X	X	B1	B1	B1	B1	B1	B1	B1, B2	B1, B2	B1, B2	B1	B1	B1	B1	I	I	B1	B1	B1	B1
1453		Penelitian Dan Pengembangan Agama	X	X	X	X	X	X	X	B1	B1	B1	B1	B1	B1	B1, B2	B1, B2	B1, B2	B1	B1	B1	B1	I	I	B1	B1	B1	B1
1454		Penelitian Dan Pengembangan Seni	X	X	X	X	X	X	X	B1	B1	B1	B1	B1	B1	B1, B2	B1, B2	B1, B2	B1	B1	B1	B1	I	I	B1	B1	B1	B1
1455		Penelitia Dan Pengembangan Psikologi	X	X	X	X	X	X	X	B1	B1	B1	B1	B1	B1	B1, B2	B1, B2	B1, B2	B1	B1	B1	B1	I	I	B1	B1	B1	B1
1456		Penelitian Dan Pengembangan Sejarah/Cagar Budaya	X	B1	B1	B1	B1	B1	X	B1	B1	B1	B1	B1	B1	B1, B2	B1, B2	B1, B2	B1	B1	B1	B1	I	I	B1	B1	B1	B1
1457		Penelitian Dan Pengembangan Ilmu Pengetahuan Sosial Dan Humaniora Lainnya	X	B1	B1	B1	B1	B1	X	B1	B1	B1	B1	B1	B1	B1, B2	B1, B2	B1, B2	B1	B1	B1	B1	I	I	B1	B1	B1	B1
1458		Periklanan	X	X	B1	B1	B1	B1	B1	B1	B1	B1	B1	B1	B1	B1, B2	B1, B2	B1, B2	B1	B1	B1	B1	I	I	B1	B1	B1	B1
1459		Penelitian Pasar	X	X	X	X	X	X	X	B1	B1	B1	B1	B1	B1	B1, B2	B1, B2	B1, B2	B1	B1	B1	B1	I	I	B1	B1	B1	B1
1460		Jajak Pendapatan Masyarakat	X	X	X	X	X	X	X	B1	B1	B1	B1	B1	B1	B1, B2	B1, B2	B1, B2	B1	B1	B1	B1	I	I	B1	B1	B1	B1
1461		Aktivitas Desain Alat Transportasi Dan Permesinan	X	X	X	X	X	X	X	B1	B1	B1	B1	B1	B1	B1, B2	B1, B2	B1, B2	B1	B1	B1	B1	I	I	B1	B1	B1	B1
1462		Aktivitas Desain Peralatan Rumah Tangga Dan Furnitur	X	X	X	X	X	X	X	B1	B1	B1	B1	B1	B1	B1, B2	B1, B2	B1, B2	B1	B1	B1	B1	I	I	B1	B1	B1	B1
1463		Aktivitas Desain Tekstil, Fashion Dan Apparel	X	X	X	X	X	X	X	B1	B1	B1	B1	B1	B1	B1, B2	B1, B2	B1, B2	B1	B1	B1	B1	I	I	B1	B1	B1	B1
1464		Aktivitas Desain Industri Strategis Dan Pertahanan	X	X	X	X	X	X	X	B1	B1	B1	B1	B1	B1	B1, B2	B1, B2	B1, B2	B1	B1	B1	B1	I	I	B1	B1	B1	B1
1465		Aktivitas Desain Alat Komunikasi Dan Elektronika	X	X	X	X	X	X	X	B1	B1	B1	B1	B1	B1	B1, B2	B1, B2	B1, B2	B1	B1	B1	B1	I	I	B1	B1	B1	B1
1466		Aktivitas Desain Peralatan Olahraga Dan Permainan	X	X	X	X	X	X	X	B1	B1	B1	B1	B1	B1	B1,	B1,	B1,	B1	B1	B1	B1	I	I	B1	B1	B1	B1

Zona			Zona Badan Air (BA)	Zona Perlindungan Setempat (PS)	Zona Ruang Terbuka Hijau (RTH)				Zona Badan Jalan (BJ)	Zona Pertanian (P)				Zona Kawasan Peruntukan Industri (KPI)	Zona Pariwisata (W)	Zona Perumahan (R)			Zona Sarana Pelayanan Umum (SPU)				Zona Perdagangan dan Jasa (K)		Zona Perkantoran (KT)	Zona Peruntukan Lainnya (PL)	Zona Pengelolaan Persampahan (PP)	Zona Pertahanan & Keamanan (HK)
No.	Kelompok Kegiatan	Kegiatan KBLI	Badan Air (BA)	Perlindungan Setempat (PS)	Taman Kecamatan (RTH-3)	Taman Kelurahan (RTH-4)	Taman RW (RTH-5)	Pemakaman (RTH-7)	Badan Jalan (BJ)	Tanaman Pangan (P-1)	Hortikultura (P-2)	Perkebunan (P-3)	Peternakan (P-4)	Kawasan Peruntukan Industri (KPI)	Pariwisata (W)	Kepadatan Tinggi (R-2)	Kepadatan Sedang (R-3)	Kepadatan Rendah (R-4)	Skala Kota (SPU-1)	Skala Kecamatan (SPU-2)	Skala Kelurahan (SPU-3)	Skala RW (SPU-4)	Perdagangan dan Jasa Skala WP (K-2)	Perdagangan dan Jasa Skala SWP (K-3)	Zona Perkantoran (KT)	Pergudangan (PL-6)	Zona Pengelolaan Persampahan (PP)	Pertahanan & Keamanan (HK)
																B2	B2	B2										
1467		Aktivitas Desain Produk Kesehatan, Kosmetik Dan Perlengkapan Laboratorium	X	X	X	X	X	X	X	B1	B1	B1	B1	B1	B1	B1, B2	B1, B2	B1, B2	B1	B1	B1	B1	I	I	B1	B1	B1	B1
1468		Aktivitas Desain Pengemasan	X	X	X	X	X	X	X	B1	B1	B1	B1	B1	B1	B1, B2	B1, B2	B1, B2	B1	B1	B1	B1	I	I	B1	B1	B1	B1
1469		Aktivitas Desain Industri Lainnya	X	X	X	X	X	X	X	B1	B1	B1	B1	B1	B1	B1, B2	B1, B2	B1, B2	B1	B1	B1	B1	I	I	B1	B1	B1	B1
1470		Aktivitas Desain Interior	X	X	X	X	X	X	X	B1	B1	B1	B1	B1	B1	B1, B2	B1, B2	B1, B2	B1	B1	B1	B1	I	I	B1	B1	B1	B1
1471		Aktivitas Desain Komunikasi Visual/Desain Garfis	X	X	X	X	X	X	X	B1	B1	B1	B1	B1	B1	B1, B2	B1, B2	B1, B2	B1	B1	B1	B1	I	I	B1	B1	B1	B1
1472		Aktivitas Desain Khusus Film, Video, Program Tv, Animasi Dan Komik	X	X	X	X	X	X	X	B1	B1	B1	B1	B1	B1	B1, B2	B1, B2	B1, B2	B1	B1	B1	B1	I	I	B1	B1	B1	B1
1473		Aktivitas Desain Konten Game	X	X	X	X	X	X	X	B1	B1	B1	B1	B1	B1	B1, B2	B1, B2	B1, B2	B1	B1	B1	B1	I	I	B1	B1	B1	B1
1474		Aktivitas Desain Konten Kreatif Lainnya	X	X	X	X	X	X	X	B1	B1	B1	B1	B1	B1	B1, B2	B1, B2	B1, B2	B1	B1	B1	B1	I	I	B1	B1	B1	B1
1475		Aktivitas Fotografi	X	X	X	X	X	X	X	B1	B1	B1	B1	B1	B1	B1, B2	B1, B2	B1, B2	B1	B1	B1	B1	I	I	B1	B1	B1	B1
1476		Aktivitas Angkutan Udara Khusus Pemotratan, Survei Dan Pemetaan	X	X	X	X	X	X	X	B1	B1	B1	B1	B1	B1	B1, B2	B1, B2	B1, B2	B1	B1	B1	B1	I	I	B1	B1	B1	B1
1477		Aktivitas Sertifikasi Profesi Pihak 1	X	X	X	X	X	X	X	B1	B1	B1	B1	B1	B1	B1, B2	B1, B2	B1, B2	B1	B1	B1	B1	I	I	B1	B1	B1	B1
1478		Aktivitas Sertifikasi Profesi Pihak 2	X	X	X	X	X	X	X	B1	B1	B1	B1	B1	B1	B1, B2	B1, B2	B1, B2	B1	B1	B1	B1	I	I	B1	B1	B1	B1
1479		Aktivitas Sertifikasi Profesi Pihak 3	X	X	X	X	X	X	X	B1	B1	B1	B1	B1	B1	B1, B2	B1, B2	B1, B2	B1	B1	B1	B1	I	I	B1	B1	B1	B1
1480		Ktivitas Sertifikasi Personel Independen	X	X	X	X	X	X	X	B1	B1	B1	B1	B1	B1	B1, B2	B1, B2	B1, B2	B1	B1	B1	B1	I	I	B1	B1	B1	B1
1481		Aktivitas Penerjemah Atau Interpreter	X	X	X	X	X	X	X	B1	B1	B1	B1	B1	B1	B1, B2	B1, B2	B1, B2	B1	B1	B1	B1	I	I	B1	B1	B1	B1
1482		Aktivitas Konsultasi Bisnis Dan Broker Bisnis	X	X	X	X	X	X	X	B1	B1	B1	B1	B1	B1	B1, B2	B1, B2	B1, B2	B1	B1	B1	B1	I	I	B1	B1	B1	B1
1483		Aktivitas Profesional, Ilmiah Dan Teknis Lainnya Ytdl	X	X	X	X	X	X	X	B1	B1	B1	B1	B1	B1	B1, B2	B1, B2	B1, B2	B1	B1	B1	B1	I	I	B1	B1	B1	B1
1484		Aktivitas Kesehatan Hewan	X	X	X	X	X	X	X	B1	B1	B1	B1	B1	B1	B1, B2	B1, B2	B1, B2	B1	B1	B1	B1	I	I	B1	B1	B1	B1
1485		Aktivitas Penyewaan Dan Sewa Guna Usaha Tanpa Hak Opsi Mobil, Bus, Truk Dan Sejenisnya	X	X	X	X	X	X	X	B1	B1	B1	B1	B1	B1	B1, B2	B1, B2	B1, B2	B1	B1	B1	B1	I	I	B1	B1	B1	B1
1486		Aktivitas Penyewaan Dan Sewa Guna Usaha Tanpa Hak Opsi Alat Rekreasi Dan Olahraga	X	X	X	X	X	X	X	B1	B1	B1	B1	B1	B1	B1, B2	B1, B2	B1, B2	B1	B1	B1	B1	I	I	B1	B1	B1	B1
1487		Aktivitas penyewaan kaset video, CD, VCD/DVD dan sejenisnya	X	X	X	X	X	X	X	B1	B1	B1	B1	B1	B1	B1, B2	B1, B2	B1, B2	B1	B1	B1	B1	I	I	B1	B1	B1	B1

Zona			Zona Badan Air (BA)	Zona Perlindungan Setempat (PS)	Zona Ruang Terbuka Hijau (RTH)				Zona Badan Jalan (BJ)	Zona Pertanian (P)				Zona Kawasan Peruntukan Industri (KPI)	Zona Pariwisata (W)	Zona Perumahan (R)			Zona Sarana Pelayanan Umum (SPU)				Zona Perdagangan dan Jasa (K)		Zona Perkantoran (KT)	Zona Peruntukan Lainnya (PL)	Zona Pengelolaan Persampahan (PP)	Zona Pertahanan & Keamanan (HK)
No.	Kelompok Kegiatan	Kegiatan KBLI	Badan Air (BA)	Perlindungan Setempat (PS)	Taman Kecamatan (RTH-3)	Taman Kelurahan (RTH-4)	Taman RW (RTH-5)	Pemakaman (RTH-7)	Badan Jalan (BJ)	Tanaman Pangan (P-1)	Hortikultura (P-2)	Perkebunan (P-3)	Peternakan (P-4)	Kawasan Peruntukan Industri (KPI)	Pariwisata (W)	Kepadatan Tinggi (R-2)	Kepadatan Sedang (R-3)	Kepadatan Rendah (R-4)	Skala Kota (SPU-1)	Skala Kecamatan (SPU-2)	Skala Kelurahan (SPU-3)	Skala RW (SPU-4)	Perdagangan dan Jasa Skala WP (K-2)	Perdagangan dan Jasa Skala SWP (K-3)	Zona Perkantoran (KT)	Pergudangan (PL-6)	Zona Pengelolaan Persampahan (PP)	Pertahanan & Keamanan (HK)
1488		Aktivitas Penyewaan Dan Sewa Guna Usaha Tanpa Hak Opsi Alat Pesta	X	X	X	X	X	X	X	B1	B1	B1	B1	B1	B1	B1, B2	B1, B2	B1, B2	B1	B1	B1	B1	I	I	B1	B1	B1	B1
1489		Aktivitas Penyewaan Dan Sewa Guna Usaha Tanpa Hak Opsi Barang Keperluan Rumah Tangga Dan Pribadi	X	X	X	X	X	X	X	B1	B1	B1	B1	B1	B1	B1, B2	B1, B2	B1, B2	B1	B1	B1	B1	I	I	B1	B1	B1	B1
1490		Aktivitas Penyewaan Dan Sewa Guna Usaha Tanpa Hak Opsi Barang Hasil Pencetakan Dan Penerbitan	X	X	X	X	X	X	X	B1	B1	B1	B1	B1	B1	B1, B2	B1, B2	B1, B2	B1	B1	B1	B1	I	I	B1	B1	B1	B1
1491		Aktivitas Penyewaan Dan Sewa Guna Usaha Tanpa Hak Opsi Bunga Dan Tanaman Hias	X	X	X	X	X	X	X	B1	B1	B1	B1	B1	B1	B1, B2	B1, B2	B1, B2	B1	B1	B1	B1	I	I	B1	B1	B1	B1
1492		Aktivitass Penyewaan Dan Sewa Guna Usaha Tanpa Hak Opsi Alat Musik	X	X	X	X	X	X	X	B1	B1	B1	B1	B1	B1	B1, B2	B1, B2	B1, B2	B1	B1	B1	B1	I	I	B1	B1	B1	B1
1493		Aktivitas Penyewaan Dansewa Guna Usaha Tanpa Hak Opsi Barang Keperluan Rumah Tangga Dan Pribadi Lainnya Ytdl	X	X	X	X	X	X	X	B1	B1	B1	B1	B1	B1	B1, B2	B1, B2	B1, B2	B1	B1	B1	B1	I	I	B1	B1	B1	B1
1494		Aktivitas Penyewaan Dan Sewa Guna Usaha Tanpa Hak Opsi Alat Transportasi Darat Bukan Kendaraan Bermontor Roda Empat Atau Lebih	X	X	X	X	X	X	X	B1	B1	B1	B1	B1	B1	B1, B2	B1, B2	B1, B2	B1	B1	B1	B1	I	I	B1	B1	B1	B1
1495		Aktivitas Penyewaan Dan Swa Guna Usaha Tanpa Hak Opsi Alat Transportasi Air	X	X	X	X	X	X	X	B1	B1	B1	B1	B1	B1	B1, B2	B1, B2	B1, B2	B1	B1	B1	B1	I	I	B1	B1	B1	B1
1496		Aktivitas Penyewaan Dan Swa Guna Usaha Tanpa Hak Opsi Alat Transportasi Udara	X	X	X	X	X	X	X	B1	B1	B1	B1	B1	B1	B1, B2	B1, B2	B1, B2	B1	B1	B1	B1	I	I	B1	B1	B1	B1
1497		Aktivitas Penyewaan Dan Sewa Guna Usaha Tanpa Hak Opsi Alat Transporatasi Lainnya	X	X	X	X	X	X	X	B1	B1	B1	B1	B1	B1	B1, B2	B1, B2	B1, B2	B1	B1	B1	B1	I	I	B1	B1	B1	B1
1498		Aktivitas Penyewaan Dan Sewa Guna Tanpa Hak Opsi Alat Perekam Gambar & Editing	X	X	X	X	X	X	X	B1	B1	B1	B1	B1	B1	B1, B2	B1, B2	B1, B2	B1	B1	B1	B1	I	I	B1	B1	B1	B1
1499		Aktivitas Penyewaan Dan Sewa Guna Tanpa Hak Opsi Alat-Alat Bantu Teknologi Digital	X	X	X	X	X	X	X	B1	B1	B1	B1	B1	B1	B1, B2	B1, B2	B1, B2	B1	B1	B1	B1	I	I	B1	B1	B1	B1
1500		Aktivitas Penyewaan Dan Sewa Guna Tanpa Hak Opsi Alat Kebutuhan Mice	X	X	X	X	X	X	X	B1	B1	B1	B1	B1	B1	B1, B2	B1, B2	B1, B2	B1	B1	B1	B1	I	I	B1	B1	B1	B1
1501		Aktivitas Penyewaan Dan Sewa Guna Tanpa Hak Opsi Mesin An Peralatan Industri Kreatif Lainnya	X	X	X	X	X	X	X	B1	B1	B1	B1	B1	B1	B1, B2	B1, B2	B1, B2	B1	B1	B1	B1	I	I	B1	B1	B1	B1
1502		Aktivitas Penyewaan Dan Sewa Guna Usaha Tanpa Hak Opsi Mesin Dan Peralatan Industri Pengolahan	X	X	X	X	X	X	X	B1	B1	B1	B1	B1	B1	B1, B2	B1, B2	B1, B2	B1	B1	B1	B1	I	I	B1	B1	B1	B1
1503		Aktivitas Penyewaan Dan Sewa Guna Usaha Tanpa Hak Opsi Mesin Pertanian Dan Peralatannya	X	X	X	X	X	X	X	B1	B1	B1	B1	B1	B1	B1, B2	B1, B2	B1, B2	B1	B1	B1	B1	I	I	B1	B1	B1	B1
1504		Aktivitas Penyewaan Dan Sewa Guna Usaha Tanpa Hak Opsi Mesin Dan Peralatan Konstruksi Dan Teknik Sipil	X	X	X	X	X	X	X	B1	B1	B1	B1	B1	B1	B1, B2	B1, B2	B1, B2	B1	B1	B1	B1	I	I	B1	B1	B1	B1
1505		Aktivitas Penyewaan Dan Sewa Guna Usaha Tanpa Hak Opsi Mesin Kantor Dan Peralatannya	X	X	X	X	X	X	X	B1	B1	B1	B1	B1	B1	B1, B2	B1, B2	B1, B2	B1	B1	B1	B1	I	I	B1	B1	B1	B1
1506		Aktivitas Penyewaan Dan Swa Guna Tanpa Hak Opsi Mesin Pertambangan Dan Energi Serta Peralatannya	X	X	X	X	X	X	X	B1	B1	B1	B1	B1	B1	B1, B2	B1, B2	B1, B2	B1	B1	B1	B1	I	I	B1	B1	B1	B1
1507		Aktivitas Penyewaan Dan Sewa Guna Usaha Tanpa Opsi Mesin, Peralatan Dan Barang Berwujud Lainnya Ytdl	X	X	X	X	X	X	X	B1	B1	B1	B1	B1	B1	B1, B2	B1, B2	B1, B2	B1	B1	B1	B1	I	I	B1	B1	B1	B1

Zona			Zona Badan Air (BA)	Zona Perlindungan Setempat (PS)	Zona Ruang Terbuka Hijau (RTH)				Zona Badan Jalan (BJ)	Zona Pertanian (P)				Zona Kawasan Peruntukan Industri (KPI)	Zona Pariwisata (W)	Zona Perumahan (R)			Zona Sarana Pelayanan Umum (SPU)				Zona Perdagangan dan Jasa (K)		Zona Perkantoran (KT)	Zona Peruntukan Lainnya (PL)	Zona Pengelolaan Persampahan (PP)	Zona Pertahanan & Keamanan (HK)
No.	Kelompok Kegiatan	Kegiatan KBLI	Badan Air (BA)	Perlindungan Setempat (PS)	Taman Kecamatan (RTH-3)	Taman Kelurahan (RTH-4)	Taman RW (RTH-5)	Pemakaman (RTH-7)	Badan Jalan (BJ)	Tanaman Pangan (P-1)	Hortikultura (P-2)	Perkebunan (P-3)	Peternakan (P-4)	Kawasan Peruntukan Industri (KPI)	Pariwisata (W)	Kepadatan Tinggi (R-2)	Kepadatan Sedang (R-3)	Kepadatan Rendah (R-4)	Skala Kota (SPU-1)	Skala Kecamatan (SPU-2)	Skala Kelurahan (SPU-3)	Skala RW (SPU-4)	Perdagangan dan Jasa Skala WP (K-2)	Perdagangan dan Jasa Skala SWP (K-3)	Zona Perkantoran (KT)	Pergudangan (PL-6)	Zona Pengelolaan Persampahan (PP)	Pertahanan & Keamanan (HK)
1508		Sewa Guna Usaha Tanpa Hak Opsi Intelektial Properti, Bukan Karya Hak Cipta	X	X	X	X	X	X	X	B1	B1	B1	B1	B1	B1	B1, B2	B1, B2	B1, B2	B1	B1	B1	B1	I	I	B1	B1	B1	B1
1509		Aktivitas Penyeleksian Dan Penempatan Tenaga Kerja Dalam Negeri	X	X	X	X	X	X	X	B1	B1	B1	B1	B1	B1	B1, B2	B1, B2	B1, B2	B1	B1	B1	B1	I	I	B1	B1	B1	B1
1510		Aktivitas Penyeleksian Dan Penempatan Tenaga Kerja Luar Negeri	X	X	X	X	X	X	X	B1	B1	B1	B1	B1	B1	B1, B2	B1, B2	B1, B2	B1	B1	B1	B1	I	I	B1	B1	B1	B1
1511		Aktivitas Penempatan Pekerja Rumah Tangga	X	X	X	X	X	X	X	B1	B1	B1	B1	B1	B1	B1, B2	B1, B2	B1, B2	B1	B1	B1	B1	I	I	B1	B1	B1	B1
1512		Aktivitas Penempatan Tenaga Kerja Daring (Job Portal)	X	X	X	X	X	X	X	B1	B1	B1	B1	B1	B1	B1, B2	B1, B2	B1, B2	B1	B1	B1	B1	I	I	B1	B1	B1	B1
1513		Aktivitas Penyediaan Tenaga Kerja Waktu Tertentu	X	X	X	X	X	X	X	B1	B1	B1	B1	B1	B1	B1, B2	B1, B2	B1, B2	B1	B1	B1	B1	I	I	B1	B1	B1	B1
1514		Penyediaan Sumber Daya Manusia Dan Manajemen Fungsi Sumber Daya Manusia	X	X	X	X	X	X	X	B1	B1	B1	B1	B1	B1	B1, B2	B1, B2	B1, B2	B1	B1	B1	B1	I	I	B1	B1	B1	B1
1515		Pelatihan Kerja Teknik Pemerintah	X	X	X	X	X	X	X	B1	B1	B1	B1	B1	B1	B1, B2	B1, B2	B1, B2	B1	B1	B1	B1	I	I	B1	B1	B1	B1
1516		Pelatihan Kerja Teknologi Informasi Dan Komunikasi Pemerintah	X	X	B1	B1	B1	B1	X	B1	B1	B1	B1	B1	B1	B1, B2	B1, B2	B1, B2	B1	B1	B1	B1	I	I	B1	B1	B1	B1
1517		Pelatihan Kerja Industri Kreatif Pemerintah	X	X	B1	B1	B1	B1	X	B1	B1	B1	B1	B1	B1	B1, B2	B1, B2	B1, B2	B1	B1	B1	B1	I	I	B1	B1	B1	B1
1518		Pelatihan Kerja Pariwisata Dan Perhotolan Pemerintah	X	X	B1	B1	B1	B1	X	B1	B1	B1	B1	B1	B1	B1, B2	B1, B2	B1, B2	B1	B1	B1	B1	I	I	B1	B1	B1	B1
1519		Pelatihan Kerja Bisnis Dan Manajemen Pemerintah	X	X	B1	B1	B1	B1	X	B1	B1	B1	B1	B1	B1	B1, B2	B1, B2	B1, B2	B1	B1	B1	B1	I	I	B1	B1	B1	B1
1520		Pelatihan Kerja Pekerja Domestik Pemerintah	X	X	B1	B1	B1	B1	X	B1	B1	B1	B1	B1	B1	B1, B2	B1, B2	B1, B2	B1	B1	B1	B1	I	I	B1	B1	B1	B1
1521		Pelatihan Kerja Pertanian Dan Perikanan Pemerintah	X	X	B1	B1	B1	B1	X	B1	B1	B1	B1	B1	B1	B1, B2	B1, B2	B1, B2	B1	B1	B1	B1	I	I	B1	B1	B1	B1
1522		Pelatihan Kerja Pemerintah Lainnya	X	X	B1	B1	B1	B1	X	B1	B1	B1	B1	B1	B1	B1, B2	B1, B2	B1, B2	B1	B1	B1	B1	I	I	B1	B1	B1	B1
1523		Pelatihan Kerja Teknik Swasta	X	X	X	X	X	X	X	B1	B1	B1	B1	B1	B1	B1, B2	B1, B2	B1, B2	B1	B1	B1	B1	I	I	B1	B1	B1	B1
1524		Pelatihan Kerja Teknologi Informasi Dan Komunikasi Swasta	X	X	X	X	X	X	X	B1	B1	B1	B1	B1	B1	B1, B2	B1, B2	B1, B2	B1	B1	B1	B1	I	I	B1	B1	B1	B1
1525		Pelatihan Kerja Industri Kreatif Swasta	X	X	X	X	X	X	X	B1	B1	B1	B1	B1	B1	B1, B2	B1, B2	B1, B2	B1	B1	B1	B1	I	I	B1	B1	B1	B1
1526		Pelatihan Kerja Pariwisata Dan Perhotelan Swasta	X	X	X	X	X	X	X	B1	B1	B1	B1	B1	B1	B1, B2	B1, B2	B1, B2	B1	B1	B1	B1	I	I	B1	B1	B1	B1
1527		Pelatihan Kerja Bisnis Dan Manajeman Swasta	X	X	X	X	X	X	X	B1	B1	B1	B1	B1	B1	B1, B2	B1, B2	B1, B2	B1	B1	B1	B1	I	I	B1	B1	B1	B1
1528		Pelatihan Kerja Pekerja Domestik Swasta	X	X	X	X	X	X	X	B1	B1	B1	B1	B1	B1	B1, B2	B1, B2	B1, B2	B1	B1	B1	B1	I	I	B1	B1	B1	B1
1529		Pelatihan Kerja Pertanian Dan Perikanan Swasta	X	X	X	X	X	X	X	B1	B1	B1	B1	B1	B1	B1, B2	B1, B2	B1, B2	B1	B1	B1	B1	I	I	B1	B1	B1	B1

Zona			Zona Badan Air (BA)	Zona Perlindungan Setempat (PS)	Zona Ruang Terbuka Hijau (RTH)				Zona Badan Jalan (BJ)	Zona Pertanian (P)				Zona Kawasan Peruntukan Industri (KPI)	Zona Pariwisata (W)	Zona Perumahan (R)			Zona Sarana Pelayanan Umum (SPU)				Zona Perdagangan dan Jasa (K)		Zona Perkantoran (KT)	Zona Peruntukan Lainnya (PL)	Zona Pengelolaan Persampahan (PP)	Zona Pertahanan & Keamanan (HK)
No.	Kelompok Kegiatan	Kegiatan KBLI	Badan Air (BA)	Perlindungan Setempat (PS)	Taman Kecamatan (RTH-3)	Taman Kelurahan (RTH-4)	Taman RW (RTH-5)	Pemakaman (RTH-7)	Badan Jalan (BJ)	Tanaman Pangan (P-1)	Hortikultura (P-2)	Perkebunan (P-3)	Peternakan (P-4)	Kawasan Peruntukan Industri (KPI)	Pariwisata (W)	Kepadatan Tinggi (R-2)	Kepadatan Sedang (R-3)	Kepadatan Rendah (R-4)	Skala Kota (SPU-1)	Skala Kecamatan (SPU-2)	Skala Kelurahan (SPU-3)	Skala RW (SPU-4)	Perdagangan dan Jasa Skala WP (K-2)	Perdagangan dan Jasa Skala SWP (K-3)	Zona Perkantoran (KT)	Pergudangan (PL-6)	Zona Pengelolaan Persampahan (PP)	Pertahanan & Keamanan (HK)
1530		Pelatihan Kerja Swasta Lainnya	X	X	X	X	X	X	X	B1	B1	B1	B1	B1	B1	B1, B2	B1, B2	B1, B2	B1	B1	B1	B1	I	I	B1	B1	B1	B1
1531		Pelatihan Kerja Teknik Perusahaan	X	X	X	X	X	X	X	B1	B1	B1	B1	B1	B1	B1, B2	B1, B2	B1, B2	B1	B1	B1	B1	I	I	B1	B1	B1	B1
1532		Pelatihan Kerja Teknologi Informasi Dan Komunikasi Perusahaan	X	X	X	X	X	X	X	B1	B1	B1	B1	B1	B1	B1, B2	B1, B2	B1, B2	B1	B1	B1	B1	I	I	B1	B1	B1	B1
1533		Pelatihan Kerja Industri Kreatif Perusahaan	X	X	X	X	X	X	X	B1	B1	B1	B1	B1	B1	B1, B2	B1, B2	B1, B2	B1	B1	B1	B1	I	I	B1	B1	B1	B1
1534		Pelatihan Kerja Pariwisata Dan Perhotelan Perusahaan	X	X	X	X	X	X	X	B1	B1	B1	B1	B1	B1	B1, B2	B1, B2	B1, B2	B1	B1	B1	B1	I	I	B1	B1	B1	B1
1535		Pelatihan Kerja Bisnin Dan Manajemen Perusahaan	X	X	X	X	X	X	X	B1	B1	B1	B1	B1	B1	B1, B2	B1, B2	B1, B2	B1	B1	B1	B1	I	I	B1	B1	B1	B1
1536		Pelatihan Kerja Pekerja Domestik Perusahaan	X	X	X	X	X	X	X	B1	B1	B1	B1	B1	B1	B1, B2	B1, B2	B1, B2	B1	B1	B1	B1	I	I	B1	B1	B1	B1
1537		Pelatihan Kerja Pertanian Dan Perikanan Perusahaan	X	X	X	X	X	X	X	B1	B1	B1	B1	B1	B1	B1, B2	B1, B2	B1, B2	B1	B1	B1	B1	I	I	B1	B1	B1	B1
1538		Pelatihan Kerja Perusahaan Lainnya	X	X	X	X	X	X	X	B1	B1	B1	B1	B1	B1	B1, B2	B1, B2	B1, B2	B1	B1	B1	B1	I	I	B1	B1	B1	B1
1539		Aktivitas Agen Perjalanan Wisata	X	X	X	X	X	X	X	B1	B1	B1	B1	B1	B1	B1, B2	B1, B2	B1, B2	B1	B1	B1	B1	I	I	B1	B1	B1	B1
1540		Aktivitas Agen Perjalanan Ibadah Umroh Dan Haji Khusus	X	X	X	X	X	X	X	B1	B1	B1	B1	B1	B1	B1, B2	B1, B2	B1, B2	B1	B1	B1	B1	I	I	B1	B1	B1	B1
1541		Aktivitas Agen Perjalanan Lainnya	X	X	X	X	X	X	X	B1	B1	B1	B1	B1	B1	B1, B2	B1, B2	B1, B2	B1	B1	B1	B1	I	I	B1	B1	B1	B1
1542		Aktivitas Biro Perjalanan Wisata	X	X	X	X	X	X	X	B1	B1	B1	B1	B1	B1	B1, B2	B1, B2	B1, B2	B1	B1	B1	B1	I	I	B1	B1	B1	B1
1543		Aktivitas Biro Perjalanan Ibadah Umroh Dan Haji Khusus	X	X	X	X	X	X	X	B1	B1	B1	B1	B1	B1	B1, B2	B1, B2	B1, B2	B1	B1	B1	B1	I	I	B1	B1	B1	B1
1544		Aktivitas Biro Perjalanan Lainnya	X	X	X	X	X	X	X	B1	B1	B1	B1	B1	B1	B1, B2	B1, B2	B1, B2	B1	B1	B1	B1	I	I	B1	B1	B1	B1
1545		Jasa Informasi Pariwisata	X	X	X	X	X	X	X	B1	B1	B1	B1	B1	B1	B1, B2	B1, B2	B1, B2	B1	B1	B1	B1	I	I	B1	B1	B1	B1
1546		Jasa Informasi Daya Tarik Wisata	X	X	X	X	X	X	X	B1	B1	B1	B1	B1	B1	B1, B2	B1, B2	B1, B2	B1	B1	B1	B1	I	I	B1	B1	B1	B1
1547		Jasa Pramuwisata	X	X	X	X	X	X	X	B1	B1	B1	B1	B1	B1	B1, B2	B1, B2	B1, B2	B1	B1	B1	B1	I	I	B1	B1	B1	B1
1548		Jasa Interpreter Wisata	X	X	X	X	X	X	X	B1	B1	B1	B1	B1	B1	B1, B2	B1, B2	B1, B2	B1	B1	B1	B1	I	I	B1	B1	B1	B1
1549		Jasa Reservasi Lainnya Ybdi Ytdl	X	X	X	X	X	X	X	B1	B1	B1	B1	B1	B1	B1, B2	B1, B2	B1, B2	B1	B1	B1	B1	I	I	B1	B1	B1	B1
1550		Aktivitas Keamanan Swasta	X	X	X	X	X	X	X	B1	B1	B1	B1	B1	B1	B1, B2	B1, B2	B1, B2	B1	B1	B1	B1	I	I	B1	B1	B1	B1
1551		Aktivitas Jasa Sistem Keamanan	X	X	X	X	X	X	X	B1	B1	B1	B1	B1	B1	B1, B2	B1, B2	B1, B2	B1	B1	B1	B1	I	I	B1	B1	B1	B1
1552		Aktivitas Penyelidik	X	X	X	X	X	X	X	B1	B1	B1	B1	B1	B1	B1,	B1,	B1,	B1	B1	B1	B1	I	I	B1	B1	B1	B1

Zona			Zona Badan Air (BA)	Zona Perlindungan Setempat (PS)	Zona Ruang Terbuka Hijau (RTH)				Zona Badan Jalan (BJ)	Zona Pertanian (P)				Zona Kawasan Peruntukan Industri (KPI)	Zona Pariwisata (W)	Zona Perumahan (R)			Zona Sarana Pelayanan Umum (SPU)				Zona Perdagangan dan Jasa (K)		Zona Perkantoran (KT)	Zona Peruntukan Lainnya (PL)	Zona Pengelolaan Persampahan (PP)	Zona Pertahanan & Keamanan (HK)
No.	Kelompok Kegiatan	Kegiatan KBLI	Badan Air (BA)	Perlindungan Setempat (PS)	Taman Kecamatan (RTH-3)	Taman Kelurahan (RTH-4)	Taman RW (RTH-5)	Pemakaman (RTH-7)	Badan Jalan (BJ)	Tanaman Pangan (P-1)	Hortikultura (P-2)	Perkebunan (P-3)	Peternakan (P-4)	Kawasan Peruntukan Industri (KPI)	Pariwisata (W)	Kepadatan Tinggi (R-2)	Kepadatan Sedang (R-3)	Kepadatan Rendah (R-4)	Skala Kota (SPU-1)	Skala Kecamatan (SPU-2)	Skala Kelurahan (SPU-3)	Skala RW (SPU-4)	Perdagangan dan Jasa Skala WP (K-2)	Perdagangan dan Jasa Skala SWP (K-3)	Zona Perkantoran (KT)	Pergudangan (PL-6)	Zona Pengelolaan Persampahan (PP)	Pertahanan & Keamanan (HK)
																B2	B2	B2										
1553		Aktivitas Penyedia Gabungan Jasa Penunjang Fasilitas	X	X	X	X	X	X	X	B1	B1	B1	B1	B1	B1	B1, B2	B1, B2	B1, B2	B1	B1	B1	B1	I	I	B1	B1	B1	B1
1554		Aktivitas Kebersihan Umum Bangunan	X	X	X	X	X	X	X	B1	B1	B1	B1	B1	B1	B1, B2	B1, B2	B1, B2	B1	B1	B1	B1	I	I	B1	B1	B1	B1
1555		Aktivitas Kebersihan Bangunan Dan Indsutri Lainnya	X	X	X	X	X	X	X	B1	B1	B1	B1	B1	B1	B1, B2	B1, B2	B1, B2	B1	B1	B1	B1	I	I	B1	B1	B1	B1
1556		Aktivitas Jasa Perawatan Dan Pemeliharaan Taman	X	X	B1	B1	B1	B1	B1	B1	B1	B1	B1	B1	B1	B1, B2	B1, B2	B1, B2	B1	B1	B1	B1	I	I	B1	B1	B1	B1
1557		Aktivitas Penyedia Gabungan Jasa Adminitrasi Kantor	X	X	X	X	X	X	X	B1	B1	B1	B1	B1	B1	B1, B2	B1, B2	B1, B2	B1	B1	B1	B1	I	I	B1	B1	B1	B1
1558		Aktivitas Fotokopi, Penyiapan Dokumen Dan Aktivitas Khusus Penunjang Kantor Lainnya	X	X	X	X	X	X	X	B1	B1	B1	B1	B1	B1	B1, B2	B1, B2	B1, B2	B1	B1	B1	B1	I	I	B1	B1	B1	B1
1559		Aktivitas Call Centre	X	X	X	X	X	X	X	B1	B1	B1	B1	B1	B1	B1, B2	B1, B2	B1, B2	B1	B1	B1	B1	I	I	B1	B1	B1	B1
1560		Jasa Penyenggara Pertemuan, Perjalanan Insentif, Konferensi Dan Pameran (Mice)	X	X	X	X	X	X	X	B1	B1	B1	B1	B1	B1	B1, B2	B1, B2	B1, B2	B1	B1	B1	B1	I	I	B1	B1	B1	B1
1561		Jasa Penyelenggara Event Khusus (Special Event)	X	X	X	X	X	X	X	B1	B1	B1	B1	B1	B1	B1, B2	B1, B2	B1, B2	B1	B1	B1	B1	I	I	B1	B1	B1	B1
1562		Aktivitas Debt Collection	X	X	X	X	X	X	X	B1	B1	B1	B1	B1	B1	B1, B2	B1, B2	B1, B2	B1	B1	B1	B1	I	I	B1	B1	B1	B1
1563		Aktivitas Lembaga Pengelila Informasi Perkreditan	X	X	X	X	X	X	X	B1	B1	B1	B1	B1	B1	B1, B2	B1, B2	B1, B2	B1	B1	B1	B1	I	I	B1	B1	B1	B1
1564		Aktivitas Pengepakan	X	X	X	X	X	X	X	B1	B1	B1	B1	B1	B1	B1, B2	B1, B2	B1, B2	B1	B1	B1	B1	I	I	B1	B1	B1	B1
1565		Aktivitas Jasa Penunjang Usaha Lainnnya Ytdl	X	X	X	X	X	X	X	B1	B1	B1	B1	B1	B1	B1, B2	B1, B2	B1, B2	B1	B1	B1	B1	I	I	B1	B1	B1	B1
1566	Pemerintahan	Lembaga Legislatif	X	X	B1	B1	B1	B1	X	B1	B1	B1	B1	T4, B1	B1	B1	B1	B1	I	I	I	I	B1, B2, B3	B1, B2, B3	I	T4, B1	I	B1
1567		Penyelenggara Pemerintah Negara Dan Kesekretariatan Negara	X	X	B1	B1	B1	B1	X	B1	B1	B1	B1	T4, B1	B1	B1	B1	B1	I	I	I	I	B1, B2, B3	B1, B2, B3	I	T4, B1	I	B1
1568		Lembaga Eksekutif Keuangan, Perpajakan Dan Bea Cukai	X	X	B1	B1	B1	B1	X	B1	B1	B1	B1	T4, B1	B1	B1	B1	B1	I	I	I	I	B1, B2, B3	B1, B2, B3	I	T4, B1	I	B1
1569		Lembaga Eksekutif Perencanaan	X	X	B1	B1	B1	B1	X	B1	B1	B1	B1	T4, B1	B1	B1	B1	B1	I	I	I	I	B1, B2, B3	B1, B2, B3	I	T4, B1	I	B1
1570		Lembaga Pemerintah Non Kementrian Dengan Tugas Khusus	X	X	B1	B1	B1	B1	X	B1	B1	B1	B1	T4, B1	B1	B1	B1	B1	I	I	I	I	B1, B2, B3	B1, B2, B3	I	T4, B1	I	B1
1571		Kegiatan Adminitrasi Pemerintahan Lainnya	X	X	B1	B1	B1	B1	X	B1	B1	B1	B1	T4, B1	B1	B1	B1	B1	I	I	I	I	B1, B2, B3	B1, B2, B3	I	T4, B1	I	B1
1572		Adiminitrasi Pelayanan Pemerintah Bidang Pendidikan	X	X	B1	B1	B1	B1	X	B1	B1	B1	B1	T4, B1	B1	B1	B1	B1	I	I	I	I	B1, B2, B3	B1, B2, B3	I	T4, B1	I	B1
1573		Adminitrasi Pelayanan Pemerintah Bidang Keseahatan	X	X	B1	B1	B1	B1	X	B1	B1	B1	B1	T4, B1	B1	B1	B1	B1	I	I	I	I	B1, B2, B3	B1, B2, B3	I	T4, B1	I	B1
1574		Adiminitrasi Pemerintah Bidang Perumahan	X	X	B1	B1	B1	B1	X	B1	B1	B1	B1	T4, B1	B1	B1	B1	B1	I	I	I	I	B1, B2, B3	B1, B2, B3	I	T4, B1	I	B1

Zona			Zona Badan Air (BA)	Zona Perlindungan Setempat (PS)	Zona Ruang Terbuka Hijau (RTH)				Zona Badan Jalan (BJ)	Zona Pertanian (P)				Zona Kawasan Peruntukan Industri (KPI)	Zona Pariwisata (W)	Zona Perumahan (R)			Zona Sarana Pelayanan Umum (SPU)				Zona Perdagangan dan Jasa (K)		Zona Perkantoran (KT)	Zona Peruntukan Lainnya (PL)	Zona Pengelolaan Persampahan (PP)	Zona Pertahanan & Keamanan (HK)
No.	Kelompok Kegiatan	Kegiatan KBLI	Badan Air (BA)	Perlindungan Setempat (PS)	Taman Kecamatan (RTH-3)	Taman Kelurahan (RTH-4)	Taman RW (RTH-5)	Pemakaman (RTH-7)	Badan Jalan (BJ)	Tanaman Pangan (P-1)	Hortikultura (P-2)	Perkebunan (P-3)	Peternakan (P-4)	Kawasan Peruntukan Industri (KPI)	Pariwisata (W)	Kepadatan Tinggi (R-2)	Kepadatan Sedang (R-3)	Kepadatan Rendah (R-4)	Skala Kota (SPU-1)	Skala Kecamatan (SPU-2)	Skala Kelurahan (SPU-3)	Skala RW (SPU-4)	Perdagangan dan Jasa Skala WP (K-2)	Perdagangan dan Jasa Skala SWP (K-3)	Zona Perkantoran (KT)	Pergudangan (PL-6)	Zona Pengelolaan Persampahan (PP)	Pertahanan & Keamanan (HK)
1575		Adiminitrasi Pelayanan Pemerintah Bidang Kesejahteraan Sosial	X	X	B1	B1	B1	B1	X	B1	B1	B1	B1	T4, B1	B1	B1	B1	B1	I	I	I	I	B1, B2, B3	B1, B2, B3	I	T4, B1	I	B1
1576		Adiminitrasi Pelayanan Pemerintah Biadng Keagamaan	X	X	B1	B1	B1	B1	X	B1	B1	B1	B1	T4, B1	B1	B1	B1	B1	I	I	I	I	B1, B2, B3	B1, B2, B3	I	T4, B1	I	B1
1577		Adminitrasi Pelayanan Pemerintah Bidang Kebudayaan/Kesehatan/Rekreasi/Olahraga	X	X	B1	B1	B1	B1	X	B1	B1	B1	B1	T4, B1	B1	B1	B1	B1	I	I	I	I	B1, B2, B3	B1, B2, B3	I	T4, B1	I	B1
1578		Adminitrasi Pelayanan Pemerintah Bidang Kesehatan	X	X	B1	B1	B1	B1	X	B1	B1	B1	B1	T4, B1	B1	B1	B1	B1	I	I	I	I	B1, B2, B3	B1, B2, B3	I	T4, B1	I	B1
1579		Adiminitrasi Pelayanan Pemerintah Bidang Sosial LaInnya Bukan Kesehatan, Pendidikan, Keagamaan, Dan Budaya	X	X	B1	B1	B1	B1	X	B1	B1	B1	B1	T4, B1	B1	B1	B1	B1	I	I	I	I	B1, B2, B3	B1, B2, B3	I	T4, B1	I	B1
1580		Kegiatan Lembaga Pemerintahan Bidang Pertanian	X	X	B1	B1	B1	B1	X	B1	B1	B1	B1	T4, B1	B1	B1	B1	B1	I	I	I	I	B1, B2, B3	B1, B2, B3	I	T4, B1	I	B1
1581		Kegiatan Lembaga Pemerintahan Bidang Pertambangan Dan Penggalian, Listrik, Air, Dan Gas	X	X	B1	B1	B1	B1	X	B1	B1	B1	B1	T4, B1	B1	B1	B1	B1	I	I	I	I	B1, B2, B3	B1, B2, B3	I	T4, B1	I	B1
1582		Kegiatan Lembaga Pemerintahan Bidang Perindustrian	X	X	B1	B1	B1	B1	X	B1	B1	B1	B1	T4, B1	B1	B1	B1	B1	I	I	I	I	B1, B2, B3	B1, B2, B3	I	T4, B1	I	B1
1583		Kegiatan Lembaga Pemerintahan Bidang Komunikasi Dan Informatika	X	X	B1	B1	B1	B1	X	B1	B1	B1	B1	T4, B1	B1	B1	B1	B1	I	I	I	I	B1, B2, B3	B1, B2, B3	I	T4, B1	I	B1
1584		Kegiatan Lembaga Pemerintahan Bidang Konstruksi	X	X	B1	B1	B1	B1	X	B1	B1	B1	B1	T4, B1	B1	B1	B1	B1	I	I	I	I	B1, B2, B3	B1, B2, B3	I	T4, B1	I	B1
1585		Kegiatan Lembaga Bidang Perdagangan Dan Pariwisata	X	X	B1	B1	B1	B1	X	B1	B1	B1	B1	T4, B1	B1	B1	B1	B1	I	I	I	I	B1, B2, B3	B1, B2, B3	I	T4, B1	I	B1
1586		Kegiatan Lembaga Pemerintahan Bidang Perhubungan	X	X	B1	B1	B1	B1	X	B1	B1	B1	B1	T4, B1	B1	B1	B1	B1	I	I	I	I	B1, B2, B3	B1, B2, B3	I	T4, B1	I	B1
1587		Kegiatan Lembaga Pemerintahan Bidang Ketenaga Kerjaan	X	X	B1	B1	B1	B1	X	B1	B1	B1	B1	T4, B1	B1	B1	B1	B1	I	I	I	I	B1, B2, B3	B1, B2, B3	I	T4, B1	I	B1
1588		Kegiatan Lembaga Pemerintahan Untuk Menciptakan Efisiensi Produksi Dan Bisnis Lainnya	X	X	B1	B1	B1	B1	X	B1	B1	B1	B1	T4, B1	B1	B1	B1	B1	I	I	I	I	B1, B2, B3	B1, B2, B3	I	T4, B1	I	B1
1589		Hubungan Luar Negeri	X	X	B1	B1	B1	B1	X	B1	B1	B1	B1	T4, B1	B1	B1	B1	B1	I	I	I	I	B1, B2, B3	B1, B2, B3	I	T4, B1	I	B1
1590		Lembaga Pertahanan Dan Angkatan Bersenjata	X	X	B1	B1	B1	B1	X	B1	B1	B1	B1	T4, B1	B1	B1	B1	B1	I	I	I	I	B1, B2, B3	B1, B2, B3	I	T4, B1	I	B1
1591		Angkatan Darat	X	T4, B1	T4, B1	T4, B1	T4, B1	T4, B1	X	B1	B1	B1	B1	T4, B1	B1	B1	B1	B1	I	I	I	I	B1, B2, B3	B1, B2, B3	I	T4, B1	I	B1
1592		Angkatan Udara	X	T4, B1	T4, B1	T4, B1	T4, B1	T4, B1	X	B1	B1	B1	B1	T4, B1	B1	B1	B1	B1	I	I	I	I	B1, B2, B3	B1, B2, B3	I	T4, B1	I	B1
1593		Angkatan Laut	X	T4, B1	T4, B1	T4, B1	T4, B1	T4, B1	X	B1	B1	B1	B1	T4, B1	B1	B1	B1	B1	I	I	I	I	B1, B2, B3	B1, B2, B3	I	T4, B1	I	B1
1594		Kepolisian	X	T4, B1	T4, B1	T4, B1	T4, B1	T4, B1	X	B1	B1	B1	B1	T4, B1	B1	B1	B1	B1	I	I	I	I	B1, B2, B3	B1, B2, B3	I	T4, B1	I	B1
1595		Pertahanan Sipil	X	T4, B1	T4, B1	T4, B1	T4, B1	T4, B1	X	B1	B1	B1	B1	T4, B1	B1	B1	B1	B1	I	I	I	I	B1, B2, B3	B1, B2, B3	I	T4, B1	I	B1
1596		Lembaga Pengadilan	X	B1	B1	B1	B1	B1	X	B1	B1	B1	B1	T4, B1	B1	B1	B1	B1	I	I	I	I	B1, B2, B3	B1, B2, B3	I	T4, B1	I	B1

Zona			Zona Badan Air (BA)	Zona Perlindungan Setempat (PS)	Zona Ruang Terbuka Hijau (RTH)				Zona Badan Jalan (BJ)	Zona Pertanian (P)				Zona Kawasan Peruntukan Industri (KPI)	Zona Pariwisata (W)	Zona Perumahan (R)			Zona Sarana Pelayanan Umum (SPU)				Zona Perdagangan dan Jasa (K)		Zona Perkantoran (KT)	Zona Peruntukan Lainnya (PL)	Zona Pengelolaan Persampahan (PP)	Zona Pertahanan & Keamanan (HK)
No.	Kelompok Kegiatan	Kegiatan KBLI	Badan Air (BA)	Perlindungan Setempat (PS)	Taman Kecamatan (RTH-3)	Taman Kelurahan (RTH-4)	Taman RW (RTH-5)	Pemakaman (RTH-7)	Badan Jalan (BJ)	Tanaman Pangan (P-1)	Hortikultura (P-2)	Perkebunan (P-3)	Peternakan (P-4)	Kawasan Peruntukan Industri (KPI)	Pariwisata (W)	Kepadatan Tinggi (R-2)	Kepadatan Sedang (R-3)	Kepadatan Rendah (R-4)	Skala Kota (SPU-1)	Skala Kecamatan (SPU-2)	Skala Kelurahan (SPU-3)	Skala RW (SPU-4)	Perdagangan dan Jasa Skala WP (K-2)	Perdagangan dan Jasa Skala SWP (K-3)	Zona Perkantoran (KT)	Pergudangan (PL-6)	Zona Pengelolaan Persampahan (PP)	Pertahanan & Keamanan (HK)
1597		Badan Nasional Penanggulangan Bencana Dan Pemadam Kebakaran	X	B1	B1	B1	B1	B1	X	B1	B1	B1	B1	T4, B1	B1	B1	B1	B1	I	I	I	I	B1, B2, B3	B1, B2, B3	I	T4, B1	I	B1
1598		Jaminan Sosial Wajib	X	X	B1	B1	B1	B1	X	B1	B1	B1	B1	T4, B1	B1	B1	B1	B1	I	I	I	I	B1, B2, B3	B1, B2, B3	I	T4, B1	I	B1
1599	Sarana Pelayanan Umum	Pendidikan Dasar/Ibtidaiyah Pemerintah	X	X	B1	B1	B1	B1	X	B1	B1	B1	B1	B1	B1	B1, B2	B1, B2	B1, B2	I	I	I	I	B1, B2, B3	B1, B2, B3	I	B1	I	B1
1600		Pendidikan Menengah Pertama/Tsanawiyah Pemerintah	X	X	B1	B1	B1	B1	X	B1	B1	B1	B1	B1	B1	B1, B2	B1, B2	B1, B2	I	I	I	I	B1, B2, B3	B1, B2, B3	I	B1	I	B1
1601		Pendidikan Dasar/Ibtidaiyah Swasta	X	X	X	X	X	X	X	B1	B1	B1	B1	B1	B1	B1, B2	B1, B2	B1, B2	I	I	I	I	B1, B2, B3	B1, B2, B3	I	B1	I	B1
1602		Pendidikan Menengah Pertama/Tsanawiyah Swasta	X	X	X	X	X	X	X	B1	B1	B1	B1	B1	B1	B1, B2	B1, B2	B1, B2	I	I	I	I	B1, B2, B3	B1, B2, B3	I	B1	I	B1
1603		Pendidikan Taman Kanak-Kanak Pemerintah	X	X	B1	B1	B1	B1	X	B1	B1	B1	B1	B1	B1	B1, B2	B1, B2	B1, B2	I	I	I	I	B1, B2, B3	B1, B2, B3	I	B1	I	B1
1604		Pendidikan Taman Kanak-Kanak Swasta/Raudatul Athfal/Bustanul Athfal	X	X	X	X	X	X	X	B1	B1	B1	B1	B1	B1	B1, B2	B1, B2	B1, B2	I	I	I	I	B1, B2, B3	B1, B2, B3	I	B1	I	B1
1605		Pendidikan Kelompok Bermain	X	X	X	X	X	X	X	B1	B1	B1	B1	B1	B1	B1, B2	B1, B2	B1, B2	I	I	I	I	B1, B2, B3	B1, B2, B3	I	B1	I	B1
1606		Pendidikan Taman Penitipan Anak	X	X	X	X	X	X	X	B1	B1	B1	B1	B1	B1	B1, B2	B1, B2	B1, B2	I	I	I	I	B1, B2, B3	B1, B2, B3	I	B1	I	B1
1607		Pendidikan Taman Kanak-Kanak Luar Biasa	X	X	X	X	X	X	X	B1	B1	B1	B1	B1	B1	B1, B2	B1, B2	B1, B2	I	I	I	I	B1, B2, B3	B1, B2, B3	I	B1	I	B1
1608		Pendidikan Anak Usia Dini Sejenis Lainnya	X	X	X	X	X	X	X	B1	B1	B1	B1	B1	B1	B1, B2	B1, B2	B1, B2	I	I	I	I	B1, B2, B3	B1, B2, B3	I	B1	I	B1
1609		Satuan Pendidikan Kerjasama Kelompok Bermain	X	X	X	X	X	X	X	B1	B1	B1	B1	B1	B1	B1, B2	B1, B2	B1, B2	I	I	I	I	B1, B2, B3	B1, B2, B3	I	B1	I	B1
1610		Satuan Pendidikan Kerjasama Taman Kanak-Kanak	X	X	X	X	X	X	X	B1	B1	B1	B1	B1	B1	B1, B2	B1, B2	B1, B2	I	I	I	I	B1, B2, B3	B1, B2, B3	I	B1	I	B1
1611		Satuan Pendidikan Kerjasama Pendidikan Dasar	X	X	X	X	X	X	X	B1	B1	B1	B1	B1	B1	B1, B2	B1, B2	B1, B2	I	I	I	I	B1, B2, B3	B1, B2, B3	I	B1	I	B1
1612		Satuan Pendidikan Kerjasama Pendidikan Menyengah Pertama	X	X	X	X	X	X	X	B1	B1	B1	B1	B1	B1	B1, B2	B1, B2	B1, B2	I	I	I	I	B1, B2, B3	B1, B2, B3	I	B1	I	B1
1613		Satuan Pendidikan Anak Usia Dini/Paud Al-Quran	X	X	X	X	X	X	X	B1	B1	B1	B1	B1	B1	B1, B2	B1, B2	B1, B2	I	I	I	I	B1, B2, B3	B1, B2, B3	I	B1	I	B1
1614		Satuan Pendidikan Muadalah/Pendidikan Diniyah Formal Ula	X	X	X	X	X	X	X	B1	B1	B1	B1	B1	B1	B1, B2	B1, B2	B1, B2	I	I	I	I	B1, B2, B3	B1, B2, B3	I	B1	I	B1
1615		Satuan Pendidikan Muadalah/Pendidikan Diniyah Formal Wustha	X	X	X	X	X	X	X	B1	B1	B1	B1	B1	B1	B1, B2	B1, B2	B1, B2	I	I	I	I	B1, B2, B3	B1, B2, B3	I	B1	I	B1
1616		Satuan Pendidikan Pesantren Pengkajian Kitab Kuning Ula	X	X	X	X	X	X	X	B1	B1	B1	B1	B1	B1	B1, B2	B1, B2	B1, B2	I	I	I	I	B1, B2, B3	B1, B2, B3	I	B1	I	B1
1617		Satuan Pendidikan Pesantren Pengkajian Kitab Kuning Wustha	X	X	X	X	X	X	X	B1	B1	B1	B1	B1	B1	B1, B2	B1, B2	B1, B2	I	I	I	I	B1, B2, B3	B1, B2, B3	I	B1	I	B1
1618		Satuan Pendidikan Keagamaan Anak Usia Dini	X	X	X	X	X	X	X	B1	B1	B1	B1	B1	B1	B1, B2	B1, B2	B1, B2	I	I	I	I	B1, B2, B3	B1, B2, B3	I	B1	I	B1
1619		Satuan Pendidikan Keagamaan Dasar	X	X	X	X	X	X	X	B1	B1	B1	B1	B1	B1	B1,	B1,	B1,	I	I	I	I	B1, B2,	B1, B2,	I	B1	I	B1

Zona			Zona Badan Air (BA)	Zona Perlindungan Setempat (PS)	Zona Ruang Terbuka Hijau (RTH)				Zona Badan Jalan (BJ)	Zona Pertanian (P)				Zona Kawasan Peruntukan Industri (KPI)	Zona Pariwisata (W)	Zona Perumahan (R)			Zona Sarana Pelayanan Umum (SPU)				Zona Perdagangan dan Jasa (K)		Zona Perkantoran (KT)	Zona Peruntukan Lainnya (PL)	Zona Pengelolaan Persampahan (PP)	Zona Pertahanan & Keamanan (HK)
No.	Kelompok Kegiatan	Kegiatan KBLI	Badan Air (BA)	Perlindungan Setempat (PS)	Taman Kecamatan (RTH-3)	Taman Kelurahan (RTH-4)	Taman RW (RTH-5)	Pemakaman (RTH-7)	Badan Jalan (BJ)	Tanaman Pangan (P-1)	Hortikultura (P-2)	Perkebunan (P-3)	Peternakan (P-4)	Kawasan Peruntukan Industri (KPI)	Pariwisata (W)	Kepadatan Tinggi (R-2)	Kepadatan Sedang (R-3)	Kepadatan Rendah (R-4)	Skala Kota (SPU-1)	Skala Kecamatan (SPU-2)	Skala Kelurahan (SPU-3)	Skala RW (SPU-4)	Perdagangan dan Jasa Skala WP (K-2)	Perdagangan dan Jasa Skala SWP (K-3)	Zona Perkantoran (KT)	Pergudangan (PL-6)	Zona Pengelolaan Persampahan (PP)	Pertahanan & Keamanan (HK)
																B2	B2	B2					B3	B3				
1620		Satuan Pendidikan Keagamaan Menengah Pertama	X	X	X	X	X	X	X	B1	B1	B1	B1	B1	B1	B1, B2	B1, B2	B1, B2	I	I	I	I	B1, B2, B3	B1, B2, B3	I	B1	I	B1
1621		Pendidikan Menengah Atas/Aliyah Pemerintah	X	X	B1	B1	B1	B1	X	B1	B1	B1	B1	B1	B1	B1, B2	B1, B2	B1, B2	I	I	I	I	B1, B2, B3	B1, B2, B3	I	B1	I	B1
1622		Pendidikan Menengah/Aliyah Swasta	X	X	X	X	X	X	X	B1	B1	B1	B1	B1	B1	B1, B2	B1, B2	B1, B2	I	I	I	I	B1, B2, B3	B1, B2, B3	I	B1	I	B1
1623		Pendidikan Menengah Kejuruan Dan Teknis/Aliyah Kejuruan Pemerintah	X	X	B1	B1	B1	B1	X	B1	B1	B1	B1	B1	B1	B1, B2	B1, B2	B1, B2	I	I	I	I	B1, B2, B3	B1, B2, B3	I	B1	I	B1
1624		Pendidikan Menengah Kejuruan /Aliyah Kejuruan Swasta	X	X	X	X	X	X	X	B1	B1	B1	B1	B1	B1	B1, B2	B1, B2	B1, B2	I	I	I	I	B1, B2, B3	B1, B2, B3	I	B1	I	B1
1625		Satuan Pendidikan Kerjasama Pendidikan Menengah Atas	X	X	X	X	X	X	X	B1	B1	B1	B1	B1	B1	B1, B2	B1, B2	B1, B2	I	I	I	I	B1, B2, B3	B1, B2, B3	I	B1	I	B1
1626		Satuan Pendidikan Kerjasama Pendidikan Menengah Kejuruan	X	X	X	X	X	X	X	B1	B1	B1	B1	B1	B1	B1, B2	B1, B2	B1, B2	I	I	I	I	B1, B2, B3	B1, B2, B3	I	B1	I	B1
1627		Satuan Penddidikan Muadalah/Pendidikan Diniyah Formal Ulya	X	X	X	X	X	X	X	B1	B1	B1	B1	B1	B1	B1, B2	B1, B2	B1, B2	I	I	I	I	B1, B2, B3	B1, B2, B3	I	B1	I	B1
1628		Satuan Pendidikan Pesantren Pengkaian Kitab Kuning Ulya	X	X	X	X	X	X	X	B1	B1	B1	B1	B1	B1	B1, B2	B1, B2	B1, B2	I	I	I	I	B1, B2, B3	B1, B2, B3	I	B1	I	B1
1629		Satuan Pendidikan Muadalah Wustha Dan Ulya	X	X	X	X	X	X	X	B1	B1	B1	B1	B1	B1	B1, B2	B1, B2	B1, B2	I	I	I	I	B1, B2, B3	B1, B2, B3	I	B1	I	B1
1630		Satuan Pendidikan Keagamaan Menengah	X	X	X	X	X	X	X	B1	B1	B1	B1	B1	B1	B1, B2	B1, B2	B1, B2	I	I	I	I	B1, B2, B3	B1, B2, B3	I	B1	I	B1
1631		Pendidikan Tinggi Akademik Pemerintah	X	X	B1	B1	B1	B1	X	B1	B1	B1	B1	B1	B1	B1, B2	B1, B2	B1, B2	I	I	I	I	B1, B2, B3	B1, B2, B3	I	B1	I	B1
1632		Prndidikan Tinggi Vokasi Dan Profesi Pemerintah	X	X	B1	B1	B1	B1	X	B1	B1	B1	B1	B1	B1	B1, B2	B1, B2	B1, B2	I	I	I	I	B1, B2, B3	B1, B2, B3	I	B1	I	B1
1633		Pendidikan Tinggi Akademik Swasta	X	X	X	X	X	X	X	B1	B1	B1	B1	B1	B1	B1, B2	B1, B2	B1, B2	I	I	I	I	B1, B2, B3	B1, B2, B3	I	B1	I	B1
1634		Prndidikan Tinggi Vokasi Dan Profesi Swasta	X	X	X	X	X	X	X	B1	B1	B1	B1	B1	B1	B1, B2	B1, B2	B1, B2	I	I	I	I	B1, B2, B3	B1, B2, B3	I	B1	I	B1
1635		Pendidikan Tinggi Keagamaan Pemerintah	X	X	X	X	X	X	X	B1	B1	B1	B1	B1	B1	B1, B2	B1, B2	B1, B2	I	I	I	I	B1, B2, B3	B1, B2, B3	I	B1	I	B1
1636		Pendidikan Tinggi Keagamaan Swasta	X	X	X	X	X	X	X	B1	B1	B1	B1	B1	B1	B1, B2	B1, B2	B1, B2	I	I	I	I	B1, B2, B3	B1, B2, B3	I	B1	I	B1
1637		Pendidikan Pesantren Tinggi (Ma'had Aly)	X	X	X	X	X	X	X	B1	B1	B1	B1	B1	B1	B1, B2	B1, B2	B1, B2	I	I	I	I	B1, B2, B3	B1, B2, B3	I	B1	I	B1
1638		Jasa Pendidikan Olahraga Dan Rekreasi	X	X	X	X	X	X	X	B1	B1	B1	B1	B1	B1	B1, B2	B1, B2	B1, B2	I	I	I	I	B1, B2, B3	B1, B2, B3	I	B1	I	B1
1639		Pendidikan Kebudayaan	X	X	X	X	X	X	X	B1	B1	B1	B1	B1	B1	B1, B2	B1, B2	B1, B2	I	I	I	I	B1, B2, B3	B1, B2, B3	I	B1	I	B1
1640		Pendidikan Lainnya Pemerintah	X	X	B1	B1	B1	B1	X	B1	B1	B1	B1	B1	B1	B1, B2	B1, B2	B1, B2	I	I	I	I	B1, B2, B3	B1, B2, B3	I	B1	I	B1
1641		Satuan Pendidikan Kerjasama Pendidikan Nonformal	X	X	X	X	X	X	X	B1	B1	B1	B1	B1	B1	B1, B2	B1, B2	B1, B2	I	I	I	I	B1, B2, B3	B1, B2, B3	I	B1	I	B1

Zona			Zona Badan Air (BA)	Zona Perlindungan Setempat (PS)	Zona Ruang Terbuka Hijau (RTH)				Zona Badan Jalan (BJ)	Zona Pertanian (P)				Zona Kawasan Peruntukan Industri (KPI)	Zona Pariwisata (W)	Zona Perumahan (R)			Zona Sarana Pelayanan Umum (SPU)				Zona Perdagangan dan Jasa (K)		Zona Perkantoran (KT)	Zona Peruntukan Lainnya (PL)	Zona Pengelolaan Persampahan (PP)	Zona Pertahanan & Keamanan (HK)
No.	Kelompok Kegiatan	Kegiatan KBLI	Badan Air (BA)	Perlindungan Setempat (PS)	Taman Kecamatan (RTH-3)	Taman Kelurahan (RTH-4)	Taman RW (RTH-5)	Pemakaman (RTH-7)	Badan Jalan (BJ)	Tanaman Pangan (P-1)	Hortikultura (P-2)	Perkebunan (P-3)	Peternakan (P-4)	Kawasan Peruntukan Industri (KPI)	Pariwisata (W)	Kepadatan Tinggi (R-2)	Kepadatan Sedang (R-3)	Kepadatan Rendah (R-4)	Skala Kota (SPU-1)	Skala Kecamatan (SPU-2)	Skala Kelurahan (SPU-3)	Skala RW (SPU-4)	Perdagangan dan Jasa Skala WP (K-2)	Perdagangan dan Jasa Skala SWP (K-3)	Zona Perkantoran (KT)	Pergudangan (PL-6)	Zona Pengelolaan Persampahan (PP)	Pertahanan & Keamanan (HK)
1642		Pendidikan Pesantren Lainnya	X	X	X	X	X	X	X	B1	B1	B1	B1	B1	B1	B1, B2	B1, B2	B1, B2	I	I	I	I	B1, B2, B3	B1, B2, B3	I	B1	I	B1
1643		Pendidikan Keagamaan Islam Non Formal	X	X	X	X	X	X	X	B1	B1	B1	B1	B1	B1	B1, B2	B1, B2	B1, B2	I	I	I	I	B1, B2, B3	B1, B2, B3	I	B1	I	B1
1644		Pendidikan Keagamaan Lainnya Ytdl	X	X	X	X	X	X	X	B1	B1	B1	B1	B1	B1	B1, B2	B1, B2	B1, B2	I	I	I	I	B1, B2, B3	B1, B2, B3	I	B1	I	B1
1645		Jasa Pendidikan Manajeman Dan Perbankan	X	X	X	X	X	X	X	B1	B1	B1	B1	B1	B1	B1, B2	B1, B2	B1, B2	I	I	I	I	B1, B2, B3	B1, B2, B3	I	B1	I	B1
1646		Jasa Pendidikan Komputer (Teknologi Informasi Dan Komunikasi Swasta)	X	X	X	X	X	X	X	B1	B1	B1	B1	B1	B1	B1, B2	B1, B2	B1, B2	I	I	I	I	B1, B2, B3	B1, B2, B3	I	B1	I	B1
1647		Pendidikan Bahasa Swasta	X	X	X	X	X	X	X	B1	B1	B1	B1	B1	B1	B1, B2	B1, B2	B1, B2	I	I	I	I	B1, B2, B3	B1, B2, B3	I	B1	I	B1
1648		Pendidikan Keseahatan Swasta	X	X	X	X	X	X	X	B1	B1	B1	B1	B1	B1	B1, B2	B1, B2	B1, B2	I	I	I	I	B1, B2, B3	B1, B2, B3	I	B1	I	B1
1649		Pendidikan Bimbingan Belajar Dan Konseling Swasta	X	X	X	X	X	X	X	B1	B1	B1	B1	B1	B1	B1, B2	B1, B2	B1, B2	I	I	I	I	B1, B2, B3	B1, B2, B3	I	B1	I	B1
1650		Pendidikan Awak Pesawat Dan Jasa Angkutan Udara Khusus Pendidikan Awak Pesawat	X	X	X	X	X	X	X	B1	B1	B1	B1	B1	B1	B1, B2	B1, B2	B1, B2	I	I	I	I	B1, B2, B3	B1, B2, B3	I	B1	I	B1
1651		Pendidikan Teknik Swasta	X	X	X	X	X	X	X	B1	B1	B1	B1	B1	B1	B1, B2	B1, B2	B1, B2	I	I	I	I	B1, B2, B3	B1, B2, B3	I	B1	I	B1
1652		Pendidikan Kerajinan Dan Industri	X	X	T4, B1	T4, B1	T4, B1	T4, B1	X	B1	B1	B1	B1	B1	B1	B1, B2	B1, B2	B1, B2	I	I	I	I	B1, B2, B3	B1, B2, B3	I	B1	I	B1
1653		Pendidikan Lainnya Swasta	X	X	X	X	X	X	X	B1	B1	B1	B1	B1	B1	B1, B2	B1, B2	B1, B2	I	I	I	I	B1, B2, B3	B1, B2, B3	I	B1	I	B1
1654		Kegiatan Penunjang Pendidikan	X	X	X	X	X	X	X	B1	B1	B1	B1	B1	B1	B1, B2	B1, B2	B1, B2	I	I	I	I	B1, B2, B3	B1, B2, B3	I	B1	I	B1
1655		Aktivitas Rumah Sakit Pemerintah	X	X	B1	B1	B1	B1	X	B1	B1	B1	B1	B1	B1	B1, B2	B1, B2	B1, B2	I	I	I	I	B1, B2, B3	B1, B2, B3	I	B1	I	B1
1656		Aktivitas Puskesmas	X	X	B1	B1	B1	B1	X	B1	B1	B1	B1	B1	B1	B1, B2	B1, B2	B1, B2	I	I	I	I	B1, B2, B3	B1, B2, B3	I	B1	I	B1
1657		Aktivitas Rumah Sakit Swasta	X	X	X	X	X	X	X	B1	B1	B1	B1	B1	B1	B1, B2	B1, B2	B1, B2	I	I	I	I	B1, B2, B3	B1, B2, B3	I	B1	I	B1
1658		Aktivitas Klinik	X	X	T4, B1	T4, B1	T4, B1	T4, B1	X	B1	B1	B1	B1	B1	B1	B1, B2	B1, B2	B1, B2	I	I	I	I	B1, B2, B3	B1, B2, B3	I	B1	I	B1
1659		Aktivitas Klinik Swasta	X	X	X	X	X	X	X	B1	B1	B1	B1	B1	B1	B1, B2	B1, B2	B1, B2	I	I	I	I	B1, B2, B3	B1, B2, B3	I	B1	I	B1
1660		Aktivitas Rumah Sakit Lainnya	X	X	X	X	X	X	X	B1	B1	B1	B1	B1	B1	B1, B2	B1, B2	B1, B2	I	I	I	I	B1, B2, B3	B1, B2, B3	I	B1	I	B1
1661		Aktivitas Praktik Dokter	X	X	X	X	X	X	X	B1	B1	B1	B1	B1	B1	B1, B2	B1, B2	B1, B2	I	I	I	I	B1, B2, B3	B1, B2, B3	I	B1	I	B1
1662		Aktivitas Praktik Dokter Spesialis	X	X	X	X	X	X	X	B1	B1	B1	B1	B1	B1	B1, B2	B1, B2	B1, B2	I	I	I	I	B1, B2, B3	B1, B2, B3	I	B1	I	B1
1663		Aktivitas Praktik Dokter Gigi	X	X	X	X	X	X	X	B1	B1	B1	B1	B1	B1	B1, B2	B1, B2	B1, B2	I	I	I	I	B1, B2, B3	B1, B2, B3	I	B1	I	B1

Zona			Zona Badan Air (BA)	Zona Perlindungan Setempat (PS)	Zona Ruang Terbuka Hijau (RTH)				Zona Badan Jalan (BJ)	Zona Pertanian (P)				Zona Kawasan Peruntukan Industri (KPI)	Zona Pariwisata (W)	Zona Perumahan (R)			Zona Sarana Pelayanan Umum (SPU)				Zona Perdagangan dan Jasa (K)		Zona Perkantoran (KT)	Zona Peruntukan Lainnya (PL)	Zona Pengelolaan Persampahan (PP)	Zona Pertahanan & Keamanan (HK)
No.	Kelompok Kegiatan	Kegiatan KBLI	Badan Air (BA)	Perlindungan Setempat (PS)	Taman Kecamatan (RTH-3)	Taman Kelurahan (RTH-4)	Taman RW (RTH-5)	Pemakaman (RTH-7)	Badan Jalan (BJ)	Tanaman Pangan (P-1)	Hortikultura (P-2)	Perkebunan (P-3)	Peternakan (P-4)	Kawasan Peruntukan Industri (KPI)	Pariwisata (W)	Kepadatan Tinggi (R-2)	Kepadatan Sedang (R-3)	Kepadatan Rendah (R-4)	Skala Kota (SPU-1)	Skala Kecamatan (SPU-2)	Skala Kelurahan (SPU-3)	Skala RW (SPU-4)	Perdagangan dan Jasa Skala WP (K-2)	Perdagangan dan Jasa Skala SWP (K-3)	Zona Perkantoran (KT)	Pergudangan (PL-6)	Zona Pengelolaan Persampahan (PP)	Pertahanan & Keamanan (HK)
1664		Aktivitas Pelayanan Kesehatan Yang Dilakukan Oleh Tenaga Kesehatan Selain Dokter Dan Dokter Gigi	X	X	X	X	X	X	X	B1	B1	B1	B1	B1	B1	B1, B2	B1, B2	B1, B2	I	I	I	I	B1, B2, B3	B1, B2, B3	I	B1	I	B1
1665		Aktivitas Pelayanan Kesehatan Tradisional	X	X	X	X	X	X	X	B1	B1	B1	B1	B1	B1	B1, B2	B1, B2	B1, B2	I	I	I	I	B1, B2, B3	B1, B2, B3	I	B1	I	B1
1666		Aktivitas Pelayanan penunjang Kesehatan	X	X	X	X	X	X	X	B1	B1	B1	B1	B1	B1	B1, B2	B1, B2	B1, B2	I	I	I	I	B1, B2, B3	B1, B2, B3	I	B1	I	B1
1667		Aktivitas Angkutan Khusus Pengangkutan Orang Sakitacuation (Medicial E)	X	X	X	X	X	X	X	B1	B1	B1	B1	B1	B1	B1, B2	B1, B2	B1, B2	I	I	I	I	B1, B2, B3	B1, B2, B3	I	B1	I	B1
1668		Aktivitas Sosial Di Dalam Panti Untuk Perawatan Dan Pemulihan Kesehatan	X	X	X	X	X	X	X	B1	B1	B1	B1	B1	B1	B1, B2	B1, B2	B1, B2	I	I	I	I	B1, B2, B3	B1, B2, B3	I	B1	I	B1
1669		Aktivitas Sosial Di Dalam Panti Untuk Penyandang Disabilitas Grahita	X	X	X	X	X	X	X	B1	B1	B1	B1	B1	B1	B1, B2	B1, B2	B1, B2	I	I	I	I	B1, B2, B3	B1, B2, B3	I	B1	I	B1
1670		Aktivitas Sosial Di Dalam Panti Untuk Penyandang Disabilitas Laras	X	X	X	X	X	X	X	B1	B1	B1	B1	B1	B1	B1, B2	B1, B2	B1, B2	I	I	I	I	B1, B2, B3	B1, B2, B3	I	B1	I	B1
1671		Aktivitas Sosial Di Dalam Panti Untuk Korban Penyalah Gunaan Narkotika, Alkohol, Psikotropika Dan Zat Adiktif (Napza)	X	X	X	X	X	X	X	B1	B1	B1	B1	B1	B1	B1, B2	B1, B2	B1, B2	I	I	I	I	B1, B2, B3	B1, B2, B3	I	B1	I	B1
1672		Aktivitas Sosial Pemerintah Di Dalam Panti Untuk Lanjut Usia	X	X	X	X	X	X	X	B1	B1	B1	B1	B1	B1	B1, B2	B1, B2	B1, B2	I	I	I	I	B1, B2, B3	B1, B2, B3	I	B1	I	B1
1673		Aktivitas Sosial Swasta Di Dalam Panti Untuk Lanjut Usia	X	X	X	X	X	X	X	B1	B1	B1	B1	B1	B1	B1, B2	B1, B2	B1, B2	I	I	I	I	B1, B2, B3	B1, B2, B3	I	B1	I	B1
1674		Aktivitas Sosial Di Dalam Panti Untuk Penyandang Disabilitas Netra	X	X	X	X	X	X	X	B1	B1	B1	B1	B1	B1	B1, B2	B1, B2	B1, B2	I	I	I	I	B1, B2, B3	B1, B2, B3	I	B1	I	B1
1675		Aktivitas Sosial Di Dalam Panti Untuk Penyandang Disabilitas Daksa	X	X	X	X	X	X	X	B1	B1	B1	B1	B1	B1	B1, B2	B1, B2	B1, B2	I	I	I	I	B1, B2, B3	B1, B2, B3	I	B1	I	B1
1676		Aktivitas Sosial Di Dalam Panti Untuk Penyandang Disabilitas Rungu Wicara	X	X	X	X	X	X	X	B1	B1	B1	B1	B1	B1	B1, B2	B1, B2	B1, B2	I	I	I	I	B1, B2, B3	B1, B2, B3	I	B1	I	B1
1677		Aktivitas Panti Asuhan Pemerintah	X	X	X	X	X	X	X	B1	B1	B1	B1	B1	B1	B1, B2	B1, B2	B1, B2	I	I	I	I	B1, B2, B3	B1, B2, B3	I	B1	I	B1
1678		Aktivitas Panti Asuhan Swasta	X	X	X	X	X	X	X	B1	B1	B1	B1	B1	B1	B1, B2	B1, B2	B1, B2	I	I	I	I	B1, B2, B3	B1, B2, B3	I	B1	I	B1
1679		Aktivitas Sosial Di Dalam Panti Untuk Anak Berhadapan Dengan Hukum	X	X	X	X	X	X	X	B1	B1	B1	B1	B1	B1	B1, B2	B1, B2	B1, B2	I	I	I	I	B1, B2, B3	B1, B2, B3	I	B1	I	B1
1680		Aktivitas Sosial Di Dalam Panti Untuk Bia Remaja	X	X	X	X	X	X	X	B1	B1	B1	B1	B1	B1	B1, B2	B1, B2	B1, B2	I	I	I	I	B1, B2, B3	B1, B2, B3	I	B1	I	B1
1681		Aktivitas Di Dalam Panti Untuk Petirahan Anak	X	X	X	X	X	X	X	B1	B1	B1	B1	B1	B1	B1, B2	B1, B2	B1, B2	I	I	I	I	B1, B2, B3	B1, B2, B3	I	B1	I	B1
1682		Aktivitas Sosial Di Dalam Panti Sosial Karya Wanita	X	X	X	X	X	X	X	B1	B1	B1	B1	B1	B1	B1, B2	B1, B2	B1, B2	I	I	I	I	B1, B2, B3	B1, B2, B3	I	B1	I	B1
1683		Aktivitas Sosial Di Dalam Panti Gelandangan Dan Pengemis	X	X	X	X	X	X	X	B1	B1	B1	B1	B1	B1	B1, B2	B1, B2	B1, B2	I	I	I	I	B1, B2, B3	B1, B2, B3	I	B1	I	B1
1684		Aktivitas Sosial Di Dalam Panti Lainnya Ytdl	X	X	X	X	X	X	X	B1	B1	B1	B1	B1	B1	B1, B2	B1, B2	B1, B2	I	I	I	I	B1, B2, B3	B1, B2, B3	I	B1	I	B1

Zona			Zona Badan Air (BA)	Zona Perlindungan Setempat (PS)	Zona Ruang Terbuka Hijau (RTH)				Zona Badan Jalan (BJ)	Zona Pertanian (P)				Zona Kawasan Peruntukan Industri (KPI)	Zona Pariwisata (W)	Zona Perumahan (R)			Zona Sarana Pelayanan Umum (SPU)				Zona Perdagangan dan Jasa (K)		Zona Perkantoran (KT)	Zona Peruntukan Lainnya (PL)	Zona Pengelolaan Persampahan (PP)	Zona Pertahanan & Keamanan (HK)
No.	Kelompok Kegiatan	Kegiatan KBLI	Badan Air (BA)	Perlindungan Setempat (PS)	Taman Kecamatan (RTH-3)	Taman Kelurahan (RTH-4)	Taman RW (RTH-5)	Pemakaman (RTH-7)	Badan Jalan (BJ)	Tanaman Pangan (P-1)	Hortikultura (P-2)	Perkebunan (P-3)	Peternakan (P-4)	Kawasan Peruntukan Industri (KPI)	Pariwisata (W)	Kepadatan Tinggi (R-2)	Kepadatan Sedang (R-3)	Kepadatan Rendah (R-4)	Skala Kota (SPU-1)	Skala Kecamatan (SPU-2)	Skala Kelurahan (SPU-3)	Skala RW (SPU-4)	Perdagangan dan Jasa Skala WP (K-2)	Perdagangan dan Jasa Skala SWP (K-3)	Zona Perkantoran (KT)	Pergudangan (PL-6)	Zona Pengelolaan Persampahan (PP)	Pertahanan & Keamanan (HK)
1685		Aktivitas Sosial Pemerintah Tanpa Akomodasi Untuk Lanjut Usia Dan Penyandang Disabilitas	X	X	X	X	X	X	X	B1	B1	B1	B1	B1	B1	B1, B2	B1, B2	B1, B2	I	I	I	I	B1, B2, B3	B1, B2, B3	I	B1	I	B1
1686		Aktivitas Sosial Swasta Tanpa Akomodasi Untuk Lanjut Usia Dan Penyandang disabilitas	X	X	X	X	X	X	X	B1	B1	B1	B1	B1	B1	B1, B2	B1, B2	B1, B2	I	I	I	I	B1, B2, B3	B1, B2, B3	I	B1	I	B1
1687		Aktivitas Sosial Pengumpul Dana Keislaman	X	X	X	X	X	X	X	B1	B1	B1	B1	B1	B1	B1, B2	B1, B2	B1, B2	I	I	I	I	B1, B2, B3	B1, B2, B3	I	B1	I	B1
1688		Aktivitas Sosial Pengumpulan Dana Lainnya	X	X	X	X	X	X	X	B1	B1	B1	B1	B1	B1	B1, B2	B1, B2	B1, B2	I	I	I	I	B1, B2, B3	B1, B2, B3	I	B1	I	B1
1689		Aktivitas Sosial Pemerintah Tanpa Akomodasi Lainnnya Ytdl	X	X	X	X	X	X	X	B1	B1	B1	B1	B1	B1	B1, B2	B1, B2	B1, B2	I	I	I	I	B1, B2, B3	B1, B2, B3	I	B1	I	B1
1690		Aktivitas Sosial Swasta Tanpa Akomodasi Lainnya Ytdl	X	X	X	X	X	X	X	B1	B1	B1	B1	B1	B1	B1, B2	B1, B2	B1, B2	I	I	I	I	B1, B2, B3	B1, B2, B3	I	B1	I	B1
1691		Aktivitas Seni Pertunjukan	X	X	B1	B1	B1	B1	B1	B1	B1	B1	B1	B1	B1	B1, B2	B1, B2	B1, B2	B1, B3	B1, B3	B1, B3	B1, B3	B1, B2, B3	B1, B2, B3	B1, B3	B1	B1, B3	B1
1692		Aktivitas Penunjang Seni Pertunjukan	X	X	B1	B1	B1	B1	B1	B1	B1	B1	B1	B1	B1	B1, B2	B1, B2	B1, B2	B1, B3	B1, B3	B1, B3	B1, B3	B1, B2, B3	B1, B2, B3	B1, B3	B1	B1, B3	B1
1693		Pekalu Kreatif Seni Pertunjukan	X	X	B1	B1	B1	B1	B1	B1	B1	B1	B1	B1	B1	B1, B2	B1, B2	B1, B2	B1, B3	B1, B3	B1, B3	B1, B3	B1, B2, B3	B1, B2, B3	B1, B3	B1	B1, B3	B1
1694		Pelaku Kreatif Seni Musik	X	X	B1	B1	B1	B1	B1	B1	B1	B1	B1	B1	B1	B1, B2	B1, B2	B1, B2	B1, B3	B1, B3	B1, B3	B1, B3	B1, B2, B3	B1, B2, B3	B1, B3	B1	B1, B3	B1
1695		Aktivitas Pelaku Kreatif Seni Rupa	X	X	B1	B1	B1	B1	B1	B1	B1	B1	B1	B1	B1	B1, B2	B1, B2	B1, B2	B1, B3	B1, B3	B1, B3	B1, B3	B1, B2, B3	B1, B2, B3	B1, B3	B1	B1, B3	B1
1696		Aktivitas Penulis Dan Pekerja Sastra	X	X	X	X	X	X	X	B1	B1	B1	B1	B1	B1	B1, B2	B1, B2	B1, B2	B1, B3	B1, B3	B1, B3	B1, B3	B1, B2, B3	B1, B2, B3	B1, B3	B1	B1, B3	B1
1697		Jurnalis Berita Independen	X	X	X	X	X	X	X	B1	B1	B1	B1	B1	B1	B1, B2	B1, B2	B1, B2	B1, B3	B1, B3	B1, B3	B1, B3	B1, B2, B3	B1, B2, B3	B1, B3	B1	B1, B3	B1
1698		Aktivitas Pekerja Seni Dan Pekerja Kreatif Lainnya	X	X	B1	B1	B1	B1	B1	B1	B1	B1	B1	B1	B1	B1, B2	B1, B2	B1, B2	B1, B3	B1, B3	B1, B3	B1, B3	B1, B2, B3	B1, B2, B3	B1, B3	B1	B1, B3	B1
1699		Aktivitas Impresariat Bidang Seni Dan Festifal Seni	X	X	B1	B1	B1	B1	B1	B1	B1	B1	B1	B1	B1	B1, B2	B1, B2	B1, B2	B1, B3	B1, B3	B1, B3	B1, B3	B1, B2, B3	B1, B2, B3	B1, B3	B1	B1, B3	B1
1700		Aktivitas Operasional Fasilitas Seni	X	X	X	X	X	X	X	B1	B1	B1	B1	B1	B1	B1, B2	B1, B2	B1, B2	B1, B3	B1, B3	B1, B3	B1, B3	B1, B2, B3	B1, B2, B3	B1, B3	B1	B1, B3	B1
1701		Aktivitas Hiburan, Seni Dan Kreativitas Lainnya	X	X	B1	B1	B1	B1	B1	B1	B1	B1	B1	B1	B1	B1, B2	B1, B2	B1, B2	B1, B3	B1, B3	B1, B3	B1, B3	B1, B2, B3	B1, B2, B3	B1, B3	B1	B1, B3	B1
1702		Perpustakaan Dan Arsip Pemerintah	X	B1	B1	B1	B1	B1	X	B1	B1	B1	B1	B1	B1	B1, B2	B1, B2	B1, B2	B1, B3	B1, B3	B1, B3	B1, B3	B1, B2, B3	B1, B2, B3	B1, B3	B1	B1, B3	B1
1703		Perpustakaan Dan Arsip Swasta	X	X	X	X	X	X	X	B1	B1	B1	B1	B1	B1	B1, B2	B1, B2	B1, B2	B1, B3	B1, B3	B1, B3	B1, B3	B1, B2, B3	B1, B2, B3	B1, B3	B1	B1, B3	B1
1704		Museum Yang Dikelola Pemerintah	X	X	B1	B1	B1	B1	X	B1	B1	B1	B1	B1	B1	B1, B2	B1, B2	B1, B2	B1, B3	B1, B3	B1, B3	B1, B3	B1, B2, B3	B1, B2, B3	B1, B3	B1	B1, B3	B1
1705		Museum Yang Dikelola Swasta	X	X	X	X	X	X	X	B1	B1	B1	B1	B1	B1	B1, B2	B1, B2	B1, B2	B1, B3	B1, B3	B1, B3	B1, B3	B1, B2, B3	B1, B2, B3	B1, B3	B1	B1, B3	B1
1706		Peninggalan Sejarah/Cagar Budaya Yang Dikelola Pemerintah	B1	B1	B1	B1	B1	B1	B1	B1	B1	B1	B1	B1	B1	B1, B2	B1, B2	B1, B2	B1, B3	B1, B3	B1, B3	B1, B3	B1, B2, B3	B1, B2, B3	B1, B3	B1	B1, B3	B1
1707		Peninggalan Sejarah/Cagar Budaya Yang Dikelola Swasta	B1	B1	B1	B1	B1	B1	B1	B1	B1	B1	B1	B1	B1	B1,	B1,	B1,	B1,	B1,	B1,	B1,	B1, B2,	B1, B2,	B1,	B1	B1,	B1

Zona			Zona Badan Air (BA)	Zona Perlindungan Setempat (PS)	Zona Ruang Terbuka Hijau (RTH)				Zona Badan Jalan (BJ)	Zona Pertanian (P)				Zona Kawasan Peruntukan Industri (KPI)	Zona Pariwisata (W)	Zona Perumahan (R)			Zona Sarana Pelayanan Umum (SPU)				Zona Perdagangan dan Jasa (K)		Zona Perkantoran (KT)	Zona Peruntukan Lainnya (PL)	Zona Pengelolaan Persampahan (PP)	Zona Pertahanan & Keamanan (HK)
No.	Kelompok Kegiatan	Kegiatan KBLI	Badan Air (BA)	Perlindungan Setempat (PS)	Taman Kecamatan (RTH-3)	Taman Kelurahan (RTH-4)	Taman RW (RTH-5)	Pemakaman (RTH-7)	Badan Jalan (BJ)	Tanaman Pangan (P-1)	Hortikultura (P-2)	Perkebunan (P-3)	Peternakan (P-4)	Kawasan Peruntukan Industri (KPI)	Pariwisata (W)	Kepadatan Tinggi (R-2)	Kepadatan Sedang (R-3)	Kepadatan Rendah (R-4)	Skala Kota (SPU-1)	Skala Kecamatan (SPU-2)	Skala Kelurahan (SPU-3)	Skala RW (SPU-4)	Perdagangan dan Jasa Skala WP (K-2)	Perdagangan dan Jasa Skala SWP (K-3)	Zona Perkantoran (KT)	Pergudangan (PL-6)	Zona Pengelolaan Persampahan (PP)	Pertahanan & Keamanan (HK)
																B2	B2	B2	B3	B3	B3	B3	B3	B3	B3		B3	
1708	Aktivitas Taman, Hiburan, Wisata	Taman Budaya	B1	B1	B1	B1	B1	B1	X	B1	B1	B1	B1	B1	B1	B1	B1	B1	B1, B3	B1, B3	B1, B3	B1, B3	B1	B1	B1, B3	B1	B1, B3	B1
1709		Wisata Budaya Lainnya	B1	B1	B1	B1	B1	B1	X	B1	B1	B1	B1	B1	B1	B1	B1	B1	B1, B3	B1, B3	B1, B3	B1, B3	B1	B1	B1, B3	B1	B1, B3	B1
1710		Taman Konservasi Di Luar Habitat Alami (Ex-Situ)	B1	B1	I	I	I	I	B1	B1	B1	B1	B1	B1	B1	B1	B1	B1	B1, B3	B1, B3	B1, B3	B1, B3	B1	B1	B1, B3	B1	B1, B3	B1
1711		Taman Nasional	B1	B1	I	I	I	I	B1	B1	B1	B1	B1	B1	B1	B1	B1	B1	B1, B3	B1, B3	B1, B3	B1, B3	B1	B1	B1, B3	B1	B1, B3	B1
1712		Taman Hutan Raya	B1	B1	I	I	I	I	B1	B1	B1	B1	B1	B1	B1	B1	B1	B1	B1, B3	B1, B3	B1, B3	B1, B3	B1	B1	B1, B3	B1	B1, B3	B1
1713		Taman Wisata Alam	B1	B1	I	I	I	I	B1	B1	B1	B1	B1	B1	B1	B1	B1	B1	B1, B3	B1, B3	B1, B3	B1, B3	B1	B1	B1, B3	B1	B1, B3	B1
1714		Suaka Margasatwa	B1	B1	I	I	I	I	B1	B1	B1	B1	B1	B1	B1	B1	B1	B1	B1, B3	B1, B3	B1, B3	B1, B3	B1	B1	B1, B3	B1	B1, B3	B1
1715		Taman Laut	B1	B1	I	I	I	I	B1	B1	B1	B1	B1	B1	B1	B1	B1	B1	B1, B3	B1, B3	B1, B3	B1, B3	B1	B1	B1, B3	B1	B1, B3	B1
1716		Kawasan Buru	B1	B1	I	I	I	I	B1	B1	B1	B1	B1	B1	B1	B1	B1	B1	B1, B3	B1, B3	B1, B3	B1, B3	B1	B1	B1, B3	B1	B1, B3	B1
1717		Hutan Lindung	B1	B1	I	I	I	I	B1	B1	B1	B1	B1	B1	B1	B1	B1	B1	B1, B3	B1, B3	B1, B3	B1, B3	B1	B1	B1, B3	B1	B1, B3	B1
1718		Aktivitas Kawasan Alam Lainnya	B1	B1	I	I	I	I	B1	B1	B1	B1	B1	B1	B1	B1	B1	B1	B1, B3	B1, B3	B1, B3	B1, B3	B1	B1	B1, B3	B1	B1, B3	B1
1719		Aktivitas Perjudian Dan Pertaruhan	X	X	X	X	X	X	X	X	X	X	X	X	X	X	X	X	X	X	X	X	X	X	X	X	X	X
1720		Fasilitas Stadion	X	X	B1	B1	B1	B1	X	B1	B1	B1	B1	B1	B1	B1	B1	B1	B1, B3	B1, B3	B1, B3	B1, B3	B1, B3	B1, B3	B1, B3	B1	B1, B3	B1
1721		Fasilitas Sirkuit	X	X	B1	B1	B1	B1	X	B1	B1	B1	B1	B1	B1	B1	B1	B1	B1, B3	B1, B3	B1, B3	B1, B3	B1, B3	B1, B3	B1, B3	B1	B1, B3	B1
1722		Fasilitas Gelanggang/Arena	X	X	B1	B1	B1	B1	X	B1	B1	B1	B1	B1	B1	B1	B1	B1	B1, B3	B1, B3	B1, B3	B1, B3	B1, B3	B1, B3	B1, B3	B1	B1, B3	B1
1723		Fasiilitas Lapangan	X	X	B1	B1	B1	B1	X	B1	B1	B1	B1	B1	B1	B1	B1	B1	B1, B3	B1, B3	B1, B3	B1, B3	B1, B3	B1, B3	B1, B3	B1	B1, B3	B1
1724		Fasilitas Olahraga Beladiri	X	X	B1	B1	B1	B1	X	B1	B1	B1	B1	B1	B1	B1	B1	B1	B1, B3	B1, B3	B1, B3	B1, B3	B1, B3	B1, B3	B1, B3	B1	B1, B3	B1
1725		Fasilitas Pusat Kebugaran/Fitness Center	X	X	B1	B1	B1	B1	X	B1	B1	B1	B1	B1	B1	B1	B1	B1	B1, B3	B1, B3	B1, B3	B1, B3	B1, B3	B1, B3	B1, B3	B1	B1, B3	B1
1726		Pengelolaan Fasilitas Olahraga Lainnya	X	X	B1	B1	B1	B1	X	B1	B1	B1	B1	B1	B1	B1	B1	B1	B1, B3	B1, B3	B1, B3	B1, B3	B1, B3	B1, B3	B1, B3	B1	B1, B3	B1
1727		Klub Sepak Bola	X	X	B1	B1	B1	B1	X	B1	B1	B1	B1	B1	B1	B1	B1	B1	B1, B3	B1, B3	B1, B3	B1, B3	B1, B3	B1, B3	B1, B3	B1	B1, B3	B1
1728		Klub Golf	X	X	X	X	X	X	X	B1	B1	B1	B1	B1	B1	B1	B1	B1	B1, B3	B1, B3	B1, B3	B1, B3	B1, B3	B1, B3	B1, B3	B1	B1, B3	B1
1729		Klub Renang	X	X	X	X	X	X	X	B1	B1	B1	B1	B1	B1	B1	B1	B1	B1, B3	B1, B3	B1, B3	B1, B3	B1, B3	B1, B3	B1, B3	B1	B1, B3	B1
1730		Klub Tenis Lapangan	X	X	X	X	X	X	X	B1	B1	B1	B1	B1	B1	B1	B1	B1	B1,	B1,	B1,	B1,	B1, B3	B1, B3	B1,	B1	B1,	B1

Zona			Zona Badan Air (BA)	Zona Perlindungan Setempat (PS)	Zona Ruang Terbuka Hijau (RTH)				Zona Badan Jalan (BJ)	Zona Pertanian (P)				Zona Kawasan Peruntukan Industri (KPI)	Zona Pariwisata (W)	Zona Perumahan (R)			Zona Sarana Pelayanan Umum (SPU)				Zona Perdagangan dan Jasa (K)		Zona Perkantoran (KT)	Zona Peruntukan Lainnya (PL)	Zona Pengelolaan Persampahan (PP)	Zona Pertahanan & Keamanan (HK)
No.	Kelompok Kegiatan	Kegiatan KBLI	Badan Air (BA)	Perlindungan Setempat (PS)	Taman Kecamatan (RTH-3)	Taman Kelurahan (RTH-4)	Taman RW (RTH-5)	Pemakaman (RTH-7)	Badan Jalan (BJ)	Tanaman Pangan (P-1)	Hortikultura (P-2)	Perkebunan (P-3)	Peternakan (P-4)	Kawasan Peruntukan Industri (KPI)	Pariwisata (W)	Kepadatan Tinggi (R-2)	Kepadatan Sedang (R-3)	Kepadatan Rendah (R-4)	Skala Kota (SPU-1)	Skala Kecamatan (SPU-2)	Skala Kelurahan (SPU-3)	Skala RW (SPU-4)	Perdagangan dan Jasa Skala WP (K-2)	Perdagangan dan Jasa Skala SWP (K-3)	Zona Perkantoran (KT)	Pergudangan (PL-6)	Zona Pengelolaan Persampahan (PP)	Pertahanan & Keamanan (HK)
																			B3	B3	B3	B3			B3		B3	
1731		Klub Tinju	X	X	X	X	X	X	X	B1	B1	B1	B1	B1	B1	B1	B1	B1	B1, B3	B1, B3	B1, B3	B1, B3	B1, B3	B1, B3	B1, B3	B1	B1, B3	B1
1732		Klub Beladiri	X	X	X	X	X	X	X	B1	B1	B1	B1	B1	B1	B1	B1	B1	B1, B3	B1, B3	B1, B3	B1, B3	B1, B3	B1, B3	B1, B3	B1	B1, B3	B1
1733		Klub Kebugaran/Fitness Dan Binaraga	X	X	X	X	X	X	X	B1	B1	B1	B1	B1	B1	B1	B1	B1	B1, B3	B1, B3	B1, B3	B1, B3	B1, B3	B1, B3	B1, B3	B1	B1, B3	B1
1734		Klub Bowling	X	X	X	X	X	X	X	B1	B1	B1	B1	B1	B1	B1	B1	B1	B1, B3	B1, B3	B1, B3	B1, B3	B1, B3	B1, B3	B1, B3	B1	B1, B3	B1
1735		Klub Olahraga Lainnya	X	X	X	X	X	X	X	B1	B1	B1	B1	B1	B1	B1	B1	B1	B1, B3	B1, B3	B1, B3	B1, B3	B1, B3	B1, B3	B1, B3	B1	B1, B3	B1
1736		Promotor Kegiatan Olahraga	X	X	X	X	X	X	X	B1	B1	B1	B1	B1	B1	B1	B1	B1	B1, B3	B1, B3	B1, B3	B1, B3	B1, B3	B1, B3	B1, B3	B1	B1, B3	B1
1737		Olahraga, Juri Dan Wasit Profesional	X	X	X	X	X	X	X	B1	B1	B1	B1	B1	B1	B1	B1	B1	B1, B3	B1, B3	B1, B3	B1, B3	B1, B3	B1, B3	B1, B3	B1	B1, B3	B1
1738		Aktivitas Perburuan	B1	B1	X	X	X	X	X	B1	B1	B1	B1	B1	B1	B1	B1	B1	B1, B3	B1, B3	B1, B3	B1, B3	B1, B3	B1, B3	B1, B3	B1	B1, B3	B1
1739		Badan Regulasi Dan Liga Olahraga	X	X	X	X	X	X	X	B1	B1	B1	B1	B1	B1	B1	B1	B1	B1, B3	B1, B3	B1, B3	B1, B3	B1, B3	B1, B3	B1, B3	B1	B1, B3	B1
1740		Aktivitas Tradisional	B1	B1	B1	B1	B1	B1	X	B1	B1	B1	B1	B1	B1	B1	B1	B1	B1, B3	B1, B3	B1, B3	B1, B3	B1, B3	B1, B3	B1, B3	B1	B1, B3	B1
1741		Aktivitas Lainnya Yg Berkaitan Dengan Olahraga	B1	B1	B1	B1	B1	B1	X	B1	B1	B1	B1	B1	B1	B1	B1	B1	B1, B3	B1, B3	B1, B3	B1, B3	B1, B3	B1, B3	B1, B3	B1	B1, B3	B1
1742		Taman Rekreasi	B1	B1	B1	B1	B1	B1	X	B1	B1	B1	B1	B1	I	B1	B1	B1	B1, B3	B1, B3	B1, B3	B1, B3	B1, B3	B1, B3	B1, B3	B1	B1, B3	B1
1743		Aktivitas Taman Bertema Atau Taman Hiburan Lainnya	B1	B1	B1	B1	B1	B1	B1	B1	B1	B1	B1	B1	I	B1	B1	B1	B1, B3	B1, B3	B1, B3	B1, B3	B1, B3	B1, B3	B1, B3	B1	B1, B3	B1
1744		Pemandian Alam	B1	B1	X	X	X	X	X	B1	B1	B1	B1	B1	I	B1	B1	B1	B1, B3	B1, B3	B1, B3	B1, B3	B1, B3	B1, B3	B1, B3	B1	B1, B3	B1
1745		Wisata Gua	B1	B1	X	X	X	X	X	B1	B1	B1	B1	B1	I	B1	B1	B1	B1, B3	B1, B3	B1, B3	B1, B3	B1, B3	B1, B3	B1, B3	B1	B1, B3	B1
1746		Wisata Petualangan Alam	B1	B1	X	X	X	X	X	B1	B1	B1	B1	B1	I	B1	B1	B1	B1, B3	B1, B3	B1, B3	B1, B3	B1, B3	B1, B3	B1, B3	B1	B1, B3	B1
1747		Wisata Pantai	X	X	X	X	X	X	X	X	B1	B1	B1	B1	I	B1	B1	B1	B1, B3	B1, B3	B1, B3	B1, B3	B1, B3	B1, B3	B1, B3	B1	B1, B3	B1
1748		Daya Tarik Wisata Alam Lainnya	B1	B1	X	X	X	X	X	B1	B1	B1	B1	B1	I	B1	B1	B1	B1, B3	B1, B3	B1, B3	B1, B3	B1, B3	B1, B3	B1, B3	B1	B1, B3	B1
1749		Wisata Agro	B1	B1	B1	B1	B1	B1	X	I	B1	B1	B1	B1	I	B1	B1	B1	B1, B3	B1, B3	B1, B3	B1, B3	B1, B3	B1, B3	B1, B3	B1	B1, B3	B1
1750		Taman Rekreasi/Taman Wisata	B1	B1	B1	B1	B1	B1	B1	B1	B1	B1	B1	B1	I	B1	B1	B1	B1, B3	B1, B3	B1, B3	B1, B3	B1, B3	B1, B3	B1, B3	B1	B1, B3	B1
1751		Daya Tarik Wisata Buatan/Binaan Manusia Lainnya	B1	B1	B1	B1	B1	B1	B1	B1	B1	B1	B1	B1	I	B1	B1	B1	B1, B3	B1, B3	B1, B3	B1, B3	B1, B3	B1, B3	B1, B3	B1	B1, B3	B1
1752		Arum Jeram	B1	B1	X	X	X	X	X	B1	B1	B1	B1	B1	I	B1	B1	B1	B1, B3	B1, B3	B1, B3	B1, B3	B1, B3	B1, B3	B1, B3	B1	B1, B3	B1

Zona			Zona Badan Air (BA)	Zona Perlindungan Setempat (PS)	Zona Ruang Terbuka Hijau (RTH)				Zona Badan Jalan (BJ)	Zona Pertanian (P)				Zona Kawasan Peruntukan Industri (KPI)	Zona Pariwisata (W)	Zona Perumahan (R)			Zona Sarana Pelayanan Umum (SPU)				Zona Perdagangan dan Jasa (K)		Zona Perkantoran (KT)	Zona Peruntukan Lainnya (PL)	Zona Pengelolaan Persampahan (PP)	Zona Pertahanan & Keamanan (HK)
No.	Kelompok Kegiatan	Kegiatan KBLI	Badan Air (BA)	Perlindungan Setempat (PS)	Taman Kecamatan (RTH-3)	Taman Kelurahan (RTH-4)	Taman RW (RTH-5)	Pemakaman (RTH-7)	Badan Jalan (BJ)	Tanaman Pangan (P-1)	Hortikultura (P-2)	Perkebunan (P-3)	Peternakan (P-4)	Kawasan Peruntukan Industri (KPI)	Pariwisata (W)	Kepadatan Tinggi (R-2)	Kepadatan Sedang (R-3)	Kepadatan Rendah (R-4)	Skala Kota (SPU-1)	Skala Kecamatan (SPU-2)	Skala Kelurahan (SPU-3)	Skala RW (SPU-4)	Perdagangan dan Jasa Skala WP (K-2)	Perdagangan dan Jasa Skala SWP (K-3)	Zona Perkantoran (KT)	Pergudangan (PL-6)	Zona Pengelolaan Persampahan (PP)	Pertahanan & Keamanan (HK)
1753		Wisata Selam	B1	B1	X	X	X	X	X	X	B1	B1	B1	B1	I	B1	B1	B1	B1, B3	B1, B3	B1, B3	B1, B3	B1, B3	B1, B3	B1, B3	B1	B1, B3	B1
1754		Dermaga Marina	B1	B1	X	X	X	X	X	X	B1	B1	B1	B1	I	B1	B1	B1	B1, B3	B1, B3	B1, B3	B1, B3	B1, B3	B1, B3	B1, B3	B1	B1, B3	B1
1755		Kolam Pemancingan	X	B1	X	X	X	X	X	X	B1	B1	B1	B1	I	B1	B1	B1	B1, B3	B1, B3	B1, B3	B1, B3	B1, B3	B1, B3	B1, B3	B1	B1, B3	B1
1756		Wisata Memancing	B1	B1	B1	B1	B1	B1	X	B1	B1	B1	B1	B1	I	B1	B1	B1	B1, B3	B1, B3	B1, B3	B1, B3	B1, B3	B1, B3	B1, B3	B1	B1, B3	B1
1757		Aktivitas Wisata Air	B1	B1	B1	B1	B1	B1	X	B1	B1	B1	B1	B1	I	B1	B1	B1	B1, B3	B1, B3	B1, B3	B1, B3	B1, B3	B1, B3	B1, B3	B1	B1, B3	B1
1758		Wisata Tirta Lainnya	B1	B1	B1	B1	B1	B1	X	B1	B1	B1	B1	B1	I	B1	B1	B1	B1, B3	B1, B3	B1, B3	B1, B3	B1, B3	B1, B3	B1, B3	B1	B1, B3	B1
1759		Klub Malam	X	X	X	X	X	X	X	B1	B1	B1	B1	B1	B1	B1	B1	B1	B1, B3	B1, B3	B1, B3	B1, B3	B1, B3	B1, B3	B1, B3	B1	B1, B3	B1
1760		Karaoke	X	X	X	X	X	X	X	B1	B1	B1	B1	B1	B1	B1	B1	B1	B1, B3	B1, B3	B1, B3	B1, B3	B1, B3	B1, B3	B1, B3	B1	B1, B3	B1
1761		Usaha Arena Permainan	X	X	B1	B1	B1	B1	X	B1	B1	B1	B1	B1	I	B1	B1	B1	B1, B3	B1, B3	B1, B3	B1, B3	B1, B3	B1, B3	B1, B3	B1	B1, B3	B1
1762		Diskotek	X	X	X	X	X	X	X	X	X	X	X	X	X	X	X	X	X	X	X	X	X	X	X	X	X	X
1763		Aktivitas Hiburan Dan Rekreasi Lainnya Ytdl	X	X	X	X	X	X	X	B1	B1	B1	B1	B1	I	B1	B1	B1	B1, B3	B1, B3	B1, B3	B1, B3	B1, B3	B1, B3	B1, B3	B1	B1, B3	B1
1764	Aktivitas Jasa	Aktivitas Organisasi Bisnis Dan Pengusaha	X	X	X	X	X	X	X	B1	B1	B1	B1	B1	B1	B1	B1	B1	B1, B3	B1, B3	B1, B3	B1, B3	I	I	B1, B3	B1	B1, B3	B1
1765		Aktivitas Organisasi Ilmu Pengetahuan Sosial Dan Masyarakat	X	X	X	X	X	X	X	B1	B1	B1	B1	B1	B1	B1	B1	B1	B1, B3	B1, B3	B1, B3	B1, B3	I	I	B1, B3	B1	B1, B3	B1
1766		Aktivitas Organisasi Ilmu Pengetahuan Alam Dan Teknologi	X	X	X	X	X	X	X	B1	B1	B1	B1	B1	B1	B1	B1	B1	B1, B3	B1, B3	B1, B3	B1, B3	I	I	B1, B3	B1	B1, B3	B1
1767		Aktivitas Organisasi Buruh	X	X	X	X	X	X	X	B1	B1	B1	B1	B1	B1	B1	B1	B1	B1, B3	B1, B3	B1, B3	B1, B3	I	I	B1, B3	B1	B1, B3	B1
1768		Aktivitas Organisasi Keagamaan	X	X	X	X	X	X	X	B1	B1	B1	B1	B1	B1	B1	B1	B1	B1, B3	B1, B3	B1, B3	B1, B3	I	I	B1, B3	B1	B1, B3	B1
1769		Aktivitas Organisasi Politik	X	X	X	X	X	X	X	B1	B1	B1	B1	B1	B1	B1	B1	B1	B1, B3	B1, B3	B1, B3	B1, B3	I	I	B1, B3	B1	B1, B3	B1
1770		Aktivitas Organisasi Keanggotaan Lainnya Ytdl	X	X	X	X	X	X	X	B1	B1	B1	B1	B1	B1	B1	B1	B1	B1, B3	B1, B3	B1, B3	B1, B3	I	I	B1, B3	B1	B1, B3	B1
1771		Reparasi Komputer Dan Peralatan Sejenisnya	X	X	X	X	X	X	X	B1	B1	B1	B1	B1	B1	B1	B1	B1	B1, B3	B1, B3	B1, B3	B1, B3	I	I	B1, B3	B1	B1, B3	B1
1772		Reparasi Peralatan Komunikasi	X	X	X	X	X	X	X	B1	B1	B1	B1	B1	B1	B1	B1	B1	B1, B3	B1, B3	B1, B3	B1, B3	I	I	B1, B3	B1	B1, B3	B1
1773		Reparasi Alat-Alat Elektronik Konsumen	X	X	X	X	X	X	X	B1	B1	B1	B1	B1	B1	B1	B1	B1	B1, B3	B1, B3	B1, B3	B1, B3	I	I	B1, B3	B1	B1, B3	B1
1774		Reparasi Peralatan Rumah Tangga Dan Peralatan Rumah Dan Kebun	X	X	X	X	X	X	X	B1	B1	B1	B1	B1	B1	B1	B1	B1	B1, B3	B1, B3	B1, B3	B1, B3	I	I	B1, B3	B1	B1, B3	B1
1775		Reparasi Alas Kaki Dan Barang Dari Kulit	X	X	X	X	X	X	X	B1	B1	B1	B1	B1	B1	B1	B1	B1	B1, B3	B1, B3	B1, B3	B1, B3	I	I	B1, B3	B1	B1, B3	B1

Zona			Zona Badan Air (BA)	Zona Perlindungan Setempat (PS)	Zona Ruang Terbuka Hijau (RTH)				Zona Badan Jalan (BJ)	Zona Pertanian (P)				Zona Kawasan Peruntukan Industri (KPI)	Zona Pariwisata (W)	Zona Perumahan (R)			Zona Sarana Pelayanan Umum (SPU)				Zona Perdagangan dan Jasa (K)		Zona Perkantoran (KT)	Zona Peruntukan Lainnya (PL)	Zona Pengelolaan Persampahan (PP)	Zona Pertahanan & Keamanan (HK)
No.	Kelompok Kegiatan	Kegiatan KBLI	Badan Air (BA)	Perlindungan Setempat (PS)	Taman Kecamatan (RTH-3)	Taman Kelurahan (RTH-4)	Taman RW (RTH-5)	Pemakaman (RTH-7)	Badan Jalan (BJ)	Tanaman Pangan (P-1)	Hortikultura (P-2)	Perkebunan (P-3)	Peternakan (P-4)	Kawasan Peruntukan Industri (KPI)	Pariwisata (W)	Kepadatan Tinggi (R-2)	Kepadatan Sedang (R-3)	Kepadatan Rendah (R-4)	Skala Kota (SPU-1)	Skala Kecamatan (SPU-2)	Skala Kelurahan (SPU-3)	Skala RW (SPU-4)	Perdagangan dan Jasa Skala WP (K-2)	Perdagangan dan Jasa Skala SWP (K-3)	Zona Perkantoran (KT)	Pergudangan (PL-6)	Zona Pengelolaan Persampahan (PP)	Pertahanan & Keamanan (HK)
1776		Reparasi Furnitur Dan Perlengkapan Rumah	X	X	X	X	X	X	X	B1	B1	B1	B1	B1	B1	B1	B1	B1	B1, B3	B1, B3	B1, B3	B1, B3	I	I	B1, B3	B1	B1, B3	B1
1777		Aktivitas Vermak Pakaian	X	X	X	X	X	X	X	B1	B1	B1	B1	B1	B1	B1	B1	B1	B1, B3	B1, B3	B1, B3	B1, B3	I	I	B1, B3	B1	B1, B3	B1
1778		Reparasi Barang Rumah Tangga Dan Pribadi Lainnya	X	X	X	X	X	X	X	B1	B1	B1	B1	B1	B1	B1	B1	B1	B1, B3	B1, B3	B1, B3	B1, B3	I	I	B1, B3	B1	B1, B3	B1
1779		Aktivitas Pangkas Rambut	X	X	X	X	X	X	X	B1	B1	B1	B1	B1	B1	B1	B1	B1	B1, B3	B1, B3	B1, B3	B1, B3	I	I	B1, B3	B1	B1, B3	B1
1780		Aktivitas Salon Kecantikan	X	X	X	X	X	X	X	B1	B1	B1	B1	B1	B1	B1	B1	B1	B1, B3	B1, B3	B1, B3	B1, B3	I	I	B1, B3	B1	B1, B3	B1
1781		Rumah Pijat	X	X	X	X	X	X	X	B1	B1	B1	B1	B1	B1	B1	B1	B1	B1, B3	B1, B3	B1, B3	B1, B3	I	I	B1, B3	B1	B1, B3	B1
1782		Aktivitas Spa (Sante Par Aqua)	X	X	X	X	X	X	X	B1	B1	B1	B1	B1	B1	B1	B1	B1	B1, B3	B1, B3	B1, B3	B1, B3	I	I	B1, B3	B1	B1, B3	B1
1783		Aktivitas Kebugaran Lainnya	X	X	X	X	X	X	X	B1	B1	B1	B1	B1	B1	B1	B1	B1	B1, B3	B1, B3	B1, B3	B1, B3	I	I	B1, B3	B1	B1, B3	B1
1784		Aktivitas Penatu	X	X	X	X	X	X	X	B1	B1	B1	B1	B1	B1	B1	B1	B1	B1, B3	B1, B3	B1, B3	B1, B3	I	I	B1, B3	B1	B1, B3	B1
1785		Aktivitas Pemakaman Dan Kegiatan Ybdi	X	X	X	X	X	I	X	B1	B1	B1	B1	B1	B1	B1	B1	B1	B1, B3	B1, B3	B1, B3	B1, B3	I	I	B1, B3	B1	B1, B3	B1
1786		Aktivitas Jasa Perorangan Lainnya Ytdl	X	X	X	X	X	X	X	B1	B1	B1	B1	B1	B1	B1	B1	B1	B1, B3	B1, B3	B1, B3	B1, B3	I	I	B1, B3	B1	B1, B3	B1
1787		Aktivitas Rumah Tangga Sebagai Pemberi Kerja Dari Personil Domestik	X	X	X	X	X	X	X	B1	B1	B1	B1	B1	B1	B1	B1	B1	B1, B3	B1, B3	B1, B3	B1, B3	I	I	B1, B3	B1	B1, B3	B1
1788		Aktivitas Yang Menghasilkan Barang Oleh Rumah Tangga Yang Digunakan Untuk Memenuhi Kebutuhan Sendiri	X	X	X	X	X	X	X	B1	B1	B1	B1	B1	B1	B1	B1	B1	B1, B3	B1, B3	B1, B3	B1, B3	I	I	B1, B3	B1	B1, B3	B1
1789		Aktivitas Yang Menghasilkan Barang Oleh Rumah Tangga Yang Digunakan Untuk Memenuhi Kebutuhan Sendiri	X	X	X	X	X	X	X	B1	B1	B1	B1	B1	B1	B1	B1	B1	B1, B3	B1, B3	B1, B3	B1, B3	I	I	B1, B3	B1	B1, B3	B1
1790		Aktivitas Badan Internasional dan Badan Ekstra Internasional Lainnya	X	X	X	X	X	X	X	B1	B1	B1	B1	B1	B1	B1	B1	B1	B1, B3	B1, B3	B1, B3	B1, B3	I	I	B1, B3	B1	B1, B3	B1
1791	Non Berusaha	Rumah Tinggal	X	B1	X	X	X	X	X	B1	B1	B1	B1	I	I	I	I	I	B1	B1	B1	B1	I	I	B1	I	B1	B1
1792		Tempat Peribadatan	X	B1	B1	B1	B1	B1	X	T4, B1	B1	B1	B1	I	B1	I	I	I	I	I	I	I	B1	B1	I	I	I	B1
1793		Yayasan Sosial & Kemanusiaan	X	B1	X	X	X	X	X	T4, B1	B1	B1	B1	I	B1	I	I	I	I	I	I	I	B1	B1	I	I	I	B1
1794		Yayasan Keagamaan	X	B1	X	X	X	X	X	T4, B1	B1	B1	B1	I	B1	I	I	I	I	I	I	I	B1	B1	I	I	I	B1
1795		Yayasan Pendidikan	X	X	X	X	X	X	X	T4, B1	B1	B1	B1	I	B1	I	I	I	I	I	I	I	B1	B1	I	I	I	B1

Keterangan:

Klasifikasi I = pemanfaatan diperbolehkan/diizinkan
Klasifikasi T = pemanfaatan bersyarat secara terbatas
T1 = terbatas pada fungsi minimal jalan lokal
T2 = terbatas untuk kegiatan berusaha skala mikro dan kecil
T3 = terbatas jumlah kegiatan pemanfaatan ruang berdasarkan skala pelayanan dan/atau jarak minimal sesuai ketentuan peraturan perundangan
T4 = terbatas hanya untuk kegiatan dengan program strategis pemerintah dan/atau untuk kepentingan umum
Klasifikasi B = pemanfaatan bersyarat tertentu
B1 = syarat mendapatkan rekomendasi teknis dari instansi terkait dan/atau FPR dan/atau persetujuan warga sekitar serta memenuhi syarat peraturan perundang-undangan
B2 = syarat menyediakan lahan untuk parkir kendaraan dan aktivitas bongkar muat diluar RUMIJA
B3 = syarat tidak mengganggu fasilitas Kesehatan, Pendidikan dan Peribadatan
Klasifikasi X = pemanfaatan yang tidak diperbolehkan

BUPATI MALANG,

SANUSI

LAMPIRAN XVII
PERATURAN BUPATI MALANG
NOMOR TAHUN 2024
TENTANG
RENCANA DETAIL TATA RUANG WILAYAH PERENCANAAN BULULAWANG – TAJINAN TAHUN 2024-2044

KETENTUAN INTENSITAS PEMANFAATAN RUANG

No	Zona/ Sub Zona	Intensitas Pemanfaatan Ruang					Keterangan
		KDB Maksimum (%)	KLB Maksimum	KDH Minimum (%)	KTB Maksimum (%)	KWT Maksimum (%)	
1	Badan Air (BA)	30	0,6	30	-	5	▪ Hanya untuk sarana dan prasarana vital/sesuai ketentuan kegiatan dan penggunaan dan atau bangunan pendukung ▪ Penggunaan KDB maksimal berlaku pula pada penggunaan lain sesuai ketentuan
2	Perlindungan Setempat (PS)	50	1,0	30	-	25	▪ Hanya untuk sarana dan prasarana vital/sesuai ketentuan kegiatan dan penggunaan ▪ Pada sempadan yang sudah terdapat bangunan atau memiliki alas hak, pengembangan dibatasi dengan mengikuti aturan kepadatan rendah-sedang dan persyaratan menjaga fungsi sempadan ▪ Penggunaan KDB maksimal berlaku pula pada penggunaan lain sesuai ketentuan
3	Taman Kecamatan (RTH-3)	30	0,9	70	15	30	Fasilitas yang dibangun adalah musholla, toilet, fasilitas lain penunjang RTH berdasarkan peraturan perundangan
	Taman Kelurahan (RTH-4)	30	0,9	70	15	30	
	Taman RW (RTH-5)	40	0,9	60	15	30	
	Pemakaman (RTH-7)	30	0,6	70	-	15	Hanya untuk bangunan pendukung dan/atau sesuai dengan ketentuan
4	Badan Jalan (BJ)	20	0,4	20	-	5	Hanya untuk bangunan pendukung
5	Tanaman Pangan (P-1)	50	1,0	30	-	20	Hanya untuk bangunan pendukung dan/atau sesuai dengan ketentuan
	Hortikultura (P-2)	50	1,0	20	-	50	Hanya untuk bangunan pendukung dan/atau sesuai dengan ketentuan
	Perkebunan (P-3)	50	1,0	20	-	50	Hanya untuk bangunan pendukung dan/atau sesuai dengan ketentuan
	Peternakan (P-4)	50	1,0	20	-	50	Hanya untuk bangunan pendukung dan/atau sesuai dengan ketentuan
6	Kawasan Peruntukan Industri (KPI)	60	2,4	20	30	60	Prasarana harus sesuai standar teknis dan memenuhi ketentuan sarana prasarana minimum
7	Pariwisata (W)	70	2,1	10	-	70	Prasarana harus sesuai standar teknis dan memenuhi ketentuan sarana prasarana minimum
8	Perumahan Kepadatan Tinggi (R-2)	90	2,7	10	45	90	▪ Kepadatan bangunan dalam satu pengembangan Kawasan baru perumahan tidak bersusun maksimum 100 rumah/ha dan dilengkapi PSU, Adapun kepadatan perumhan bersusun maksimum 1.000 rumah/ha dilengkapi PSU. ▪ Untuk kegiatan bangunan vertikal/rusun, tinggi bangunan maksimal 25 meter (setara dengan 5 lantai). ▪ Prasarana harus sesuai dengan standar teknis terutama untuk kebutuhan parkir ▪ Luas kavling (pengembang) diatur sebagai berikut: - untuk kepadatan tinggi luas kavling minimum sebesar 60 (enam puluh) meter persegi; - untuk kepadatan sedang luas kavling minimum sebesar 100 (seratus) meter persegi; dan - untuk kepadatan rendah luas kavling minimum sebesar 200 (dua ratus) meter persegi
	Perumahan Kepadatan Sedang (R-3)	80	2,4	10	40	80	
	Perumahan Kepadatan Rendah (R-4)	70	2,1	10	35	70	
9	Sarana Pelayanan Umum (SPU)	70	4,0	10	60	70	Prasarana harus sesuai standar teknis dan memenuhi ketentuan sarana prasarana minimum
10	Perdagangan dan Jasa (K)	70	4,0	10	60	70	Prasarana harus sesuai dengan standar teknis terutama untuk kebutuhan parkir
11	Perkantoran (KT)	60	3,0	10	50	60	Prasarana harus sesuai standar teknis dan memenuhi ketentuan sarana prasarana minimum
12	Peruntukan Lainnya (PL)	60	1,2	10	30	60	Prasarana harus sesuai standar teknis dan memenuhi ketentuan sarana prasarana minimum
13	Pengelolaan Persampahan (PP)	60	1,2	10	30	60	Prasarana harus sesuai standar teknis dan memenuhi ketentuan sarana prasarana minimum terutama untuk parkir dan sarana persampahan
14	Pertahanan dan Keamanan (HK)	60	1,8	10	30	60	Prasarana harus sesuai standar teknis dan memenuhi ketentuan sarana prasarana minimum

BUPATI MALANG,

SANUSI

LAMPIRAN XVIII
PERATURAN BUPATI MALANG
NOMOR TAHUN 2024
TENTANG
RENCANA DETAIL TATA RUANG WILAYAH
PERENCANAAN BULULAWANG – TAJINAN
TAHUN 2024-2044

KETENTUAN TATA BANGUNAN

No	Zona/Sub Zona	Ketentuan Tata Bangunan					Tampilan Bangunan	Keterangan
		GSB Minimum (M)	Jarak Bebas antar bangunan Minimum (M)	Jarak bebas samping (JBS) dan jarak bebas Belakang (JBB) Minimum(M)	Ketinggian Bangunan Maksimum (M)	Jumlah Lantai Maksimum		
1	Badan Air (BA)	-	-	-	10	2	Ketentuan arsitektural yang berlaku pada zona teknis ini adalah bebas, dengan tetap memperhatikan keindahan dan keserasian lingkungan sekitar	Hanya untuk bangunan yang diperbolehkan pada zona
2	Perlindungan Setempat (PS)	-	-	-	10	2	Ketentuan arsitektural yang berlaku pada zona teknis ini adalah bebas, dengan tetap memperhatikan keindahan dan keserasian lingkungan sekitar	Hanya untuk bangunan yang diperbolehkan pada zona
3	Ruang Terbuka Hijau (RTH)	-	-	-	15	3	Ketentuan arsitektural yang berlaku pada zona teknis ini adalah bebas, dengan tetap memperhatikan keindahan dan keserasian pengembangan RTH	Hanya untuk bangunan yang diperbolehkan pada zona
4	Badan Jalan (BJ)	-	-	-	10	2		Hanya untuk bangunan yang diperbolehkan pada zona
5	Tanaman Pangan (P-1)	-	-	-	10	2	Ketentuan arsitektural yang berlaku pada zona teknis ini adalah bebas, dengan tetap memperhatikan keindahan dan keserasian lingkungan sekitar.	Hanya untuk bangunan yang diperbolehkan pada zona
	Hortikultura (P-2)	-	-	-	10	2	Ketentuan arsitektural yang berlaku pada zona teknis ini adalah bebas, dengan tetap memperhatikan keindahan dan keserasian lingkungan sekitar.	Hanya untuk bangunan yang diperbolehkan pada zona
	Perkebunan (P-3)	-	-	-	10	2	Ketentuan arsitektural yang berlaku pada zona teknis ini adalah bebas, dengan tetap memperhatikan keindahan dan keserasian lingkungan sekitar.	Hanya untuk bangunan yang diperbolehkan pada zona
	Peternakan (P-4)	• Jalan kolektor 5 meter • Jalan lokal 3 meter • Jalan lingkungan 0 meter		2,5 meter	10	2	Ketentuan arsitektural yang berlaku pada zona teknis ini adalah bebas, dengan tetap memperhatikan keindahan dan keserasian lingkungan sekitar.	Hanya untuk bangunan yang diperbolehkan pada zona
6	Kawasan Peruntukan Industri (KPI)	• Jalan kolektor 5 meter • Jalan lokal 3 meter • Jalan lingkungan 0 meter	2 meter	2 meter	20	4	• Ketentuan arsitektural yang berlaku pada zona teknis ini adalah bebas, dengan tetap memperhatikan keindahan dan keserasian lingkungan • Penambahan pagar/pintu gerbang yang menunjukkan identitas daerah	• GSB mempertimbangkan aspek keselamatan dan kenyamanan • JBB dan JBS dapat berupa RTH dan resapan • Cerobong asap harus lebih tinggi dari bangunan sekitar
7	Pariwisata (W)	• Jalan kolektor 5 meter • Jalan lokal 3 meter • Jalan lingkungan 0 meter	2 meter	2 meter	18	3	• Ketentuan arsitektural yang berlaku pada zona teknis ini adalah bebas, dengan tetap memperhatikan keindahan dan keserasian lingkungan • Warna bangunan, bahan bangunan, tekstur bangunan, tidak diatur mengikat	• GSB mempertimbangkan aspek keselamatan dan kenyamanan • JBB dan JBS dapat berupa RTH dan resapan
8	Perumahan Kepadatan Tinggi (R-2)	• Jalan kolektor 5 meter • Jalan lokal 3 meter • Jalan lingkungan 0 meter	1 meter kecuali ada izin merapat	1 meter kecuali ada izin merapat	15	3	• Ketentuan arsitektural yang berlaku pada zona teknis ini adalah bebas, dengan tetap memperhatikan keindahan dan keserasian lingkungan sekitar • Warna bangunan, bahan bangunan, tekstur bangunan, tidak diatur mengikat	• GSB dan JBS/JBB mempertimbangkan aspek keselamatan dan kebisingan suara • JBB dan JBS diatur berdasarkan pertimbangan keselamatan, estetika atau karakter yang ingin dibentuk
	Perumahan Kepadatan Sedang (R-3)	• Jalan kolektor 5 meter • Jalan lokal 3 meter • Jalan lingkungan 0 meter	1 meter kecuali ada izin merapat	1 meter kecuali ada izin merapat	15	3		
	Perumahan Kepadatan Rendah (R-4)	• Jalan kolektor 5 meter • Jalan lokal 3 meter • Jalan lingkungan 0 meter	1 meter kecuali ada izin merapat	1 meter kecuali ada izin merapat	15	3		

No	Zona/Sub Zona	Ketentuan Tata Bangunan					Tampilan Bangunan	Keterangan
		GSB Minimum (M)	Jarak Bebas antar bangunan Minimum (M)	Jarak bebas samping (JBS) dan jarak bebas Belakang (JBB) Minimum(M)	Ketinggian Bangunan Maksimum (M)	Jumlah Lantai Maksimum		
9	Sarana Pelayanan Umum (SPU)	• Jalan kolektor 5 meter • Jalan lokal 3 meter • Jalan lingkungan 0 meter	1 meter kecuali ada izin merapat	1 meter kecuali ada izin merapat	30	7	Penambahan pagar/pintu gerbang yang menunjukkan identitas daerah	GSB mempertimbangkan aspek keselamatan dan kenyamanan
10	Perdagangan dan Jasa (K)	• Jalan kolektor 5 meter • Jalan lokal 3 meter • Jalan lingkungan 0 meter	1 meter kecuali ada izin merapat	1 meter kecuali ada izin merapat	30	7	• Ketentuan arsitektural yang berlaku pada zona teknis ini adalah bebas, dengan tetap memperhatikan keindahan dan keserasian lingkungan • Warna bangunan, bahan bangunan, tekstur bangunan, tidak diatur mengikat	• GSB mempertimbangkan aspek keselamatan dan kenyamanan • JBB dan JBS dapat berupa RTH dan resapan
11	Perkantoran (KT)	• Jalan kolektor 5 meter • Jalan lokal 3 meter • Jalan lingkungan 0 meter	1 meter kecuali ada izin merapat	1 meter kecuali ada izin merapat	25	5	Penambahan pagar/pintu gerbang yang menunjukkan identitas daerah	GSB mempertimbangkan aspek keselamatan dan kenyamanan
12	Peruntukan Lainnya (PL)	• Jalan kolektor 5 meter • Jalan lokal 3 meter • Jalan lingkungan 0 meter	2 meter	2 meter	12	2	• Ketentuan arsitektural yang berlaku pada zona teknis ini adalah bebas, dengan tetap memperhatikan keindahan dan keserasian lingkungan • Warna bangunan, bahan bangunan, tekstur bangunan, tidak diatur mengikat	• GSB mempertimbangkan aspek keselamatan dan kenyamanan • JBB dan JBS dapat berupa RTH dan resapan
13	Pengelolaan Persampahan (PP)	• Jalan kolektor 5 meter • Jalan lokal 3 meter • Jalan lingkungan 0 meter	1 meter kecuali ada izin merapat	1 meter kecuali ada izin merapat	12	2	• Warna bangunan, bahan bangunan, tekstur bangunan, tidak diatur mengikat • Bangunan harus memperhatikan keserasian lingkungan, memiliki pagar dan pembatas	• GSB mempertimbangkan aspek keselamatan dan kenyamanan • JBB dan JBS dapat berupa RTH • Kegiatan tidak mengganggu lalu lintas
14	Pertahanan & Keamanan (HK)	• Jalan kolektor 5 meter • Jalan lokal 3 meter • Jalan lingkungan 0 meter	1 meter kecuali ada izin merapat	1 meter kecuali ada izin merapat	15	3	Penambahan pagar/pintu gerbang yang menunjukkan identitas daerah	GSB mempertimbangkan aspek keselamatan dan kenyamanan

BUPATI MALANG,

SANUSI

LAMPIRAN XIX
PERATURAN BUPATI MALANG
NOMOR TAHUN 2024
TENTANG
RENCANA DETAIL TATA RUANG WILAYAH
PERENCANAAN BULULAWANG – TAJINAN
TAHUN 2024-2044

KETENTUAN PRASARANA DAN SARANA MINIMAL

Zona	Jalur Pejalan Kaki	RTH	RTNH	Utilitas	Fasilitas Pendukung
Badan Air (BA)	Hanya untuk kebutuhan pengelolaan badan air	Ruang terbuka hijau dapat berupa taman rekreasi di sekitar zona	-	Jaringan drainase	Sarana pendukung pengaman dan pengelolaan badan air
Perlindungan Setempat (PS)	Jalur pejalan kaki dengan tipe sidewalk dan dapat difungsikan sebagai pembatas zona pada area bertanggul	• Ruang terbuka hijau dapat berupa taman di sekitar zona • Ruang terbuka hijau berupa penanaman vegetasi sebagai kawasan konservasi, perlindungan tepi sungai, mencegah okupasi penduduk, dan pengendalian daya rusak sungai	Dapat diintegrasikan dengan jalan inspeksi	Akses untuk pengelolaan zona	Sarana pendukung pengaman dan pengelolaan badan air
Ruang Terbuka Hijau (RTH)	• Dapat berupa perkerasan yang dapat menyerap air • Dilengkapi fasilitas pejalan kaki seperti lampu jalan, bangku jalan, fasilitas penyeberangan, jalur hijau serta dapat terintegrasi dengan jalur sepeda	Ruang terbuka hijau berupa lapangan rumput, taman bermain, taman bunga, dan taman lansia dilengkapi dengan sumur resapan/biopori	Ruang terbuka non hijau dapat berupa lapangan olahraga (basket, volley, futsal, trek jogging), tempat parkir, pedestrian	• Akses jalan hanya untuk pejalan kaki yaitu trotoar baik di dalam persil atau batas luar persil taman • Tempat sampah dibedakan berdasarkan jenis sampah organik dan non organik, tipe tidak tertanam (dapat diangkat), dan memiliki tutup • Letak tempat sampah mudah di ambil, tidak mengganggu pengguna jalan, dan sedekat mungkin dengan sumber sampah terbesar • Saluran drainase lingkungan berada di bawah trotoar di sepanjang jalan lokal. • Jaringan air limbah (*septic tank*) menggunakan sistem pembuangan *onsite*. • Menyediakan RTH melalui KDH dan menyediakan biopori/sumur resapan. • menyediakan parkir kendaraan, yang mudah dilihat dan dicapai dari jalan terdekat dan tidak mengganggu kenampakan RTH	• Untuk taman, fasilitas yang dapat disediakan adalah lapangan terbuka, lapangan olahraga, WC umum, panggung terbuka, area bermain anak, kursi taman, mushalla • Penyediaan fasilitas sesuai dengan ketentuan diatas disesuaikan dengan luasan RTH dan kebutuhan penduduk • Dapat dibangun papan penyuluhan dan peringatan serta rambu-rambu. • Dapat dibangun jaringan pedestrian dan jalur sepeda
Badan Jalan (BJ)	• Dapat berupa perkerasan yang dapat menyerap air • Dilengkapi fasilitas pejalan kaki seperti lampu jalan, bangku jalan, fasilitas penyeberangan, jalur hijau serta terintegrasi dengan jalur sepeda	Berupa jalur hijau	Ruang terbuka non hijau dapat berupa tempat parkir dan trotoar	• Dapat dilengkapi dengan hidran • Akses untuk pejalan kaki • Tempat sampah dibedakan berdasarkan jenis sampah organik dan non organik, tipe tidak tertanam (dapat diangkat), dan memiliki tutup • Letak tempat sampah mudah di ambil, tidak mengganggu pengguna jalan, dan sedekat mungkin dengan sumber sampah terbesar • Saluran drainase lingkungan berada di bawah trotoar di sepanjang jalan lokal. • menyediakan biopori/sumur resapan	• Penyediaan fasilitas sesuai dengan ketentuan • Dapat dibangun papan penyuluhan dan peringatan serta rambu-rambu. • Dapat dibangun jaringan pedestrian dan jalur sepeda • dapat dibangun fasilitas pendukung jalan
Pertanian (P)	Jalur pejalan kaki dikhususkan untuk petani atau sarana transportasi pertanian	Ruang terbuka hijau dapat berupa vegetasi pembatas kapling	Ruang Terbuka non hijau dapat berupa pembatas antar kapling yang ditalud untuk menghindari erosi	• Jaringan pengairan • Prasarana Pembuangan limbah dan sampah	Sarana pendukung pertanian
Kawasan Peruntukan Industri (KPI)	• Jalur pejalan kaki (trotoar) menggunakan bahan anti slip, menerus dan tidak terputus • Dilengkapi prasarana pendukung.	Ruang terbuka hijau dapat berupa taman lingkungan, lapangan olahraga, jalur hijau ataupun RTH privat dan sabuk hijau	Ruang terbuka non Hijau dapat berupa parkir (lahan parkir off street) pembatas, koridor, taman bermain dan lapangan olahraga dengan material yang dapat menyerap air (grass block)	• Hidran, kemudahan akses pemadam kebakaran, • Jalur evakuasi bencana dengan jalan terdekat dan TES menggunakan RTH dan SPU terdekat • tempat sampah dengan pemilahan dan TPS3R untuk zona KPI skala menengah dan besar • Infrastruktur Sistem Pengelolaan Air Limbah Non Domestik (IPAL) dengan system individual atau komunal dengan dilengkapi sarana daur ulang air limbah dengan menambahkan bak/ kolam bioremediasi • drainase lingkungan yang terintegrasi • Pembuatan artificial cathment berupa kolam retensi (Bozem) untuk zona KPI skala besar, sumur resapan dan biopori • air bersih untuk industry skala kecil dan menengah dapat menggunakan PDAM dan/atau air tanah yang dilengkapi dengan izin pengusahaan air tanah, sedangkan untuk industry skala besar menggunakan air permukaan yang dilengkapi dengan alat pengolahan air permukaan • jaringan listrik • jaringan telekomunikasi seluler/fiber optik	• halte untuk shelter transportasi umum • Alat pengendali pencemaran udara, air dan tanah (Untuk industri menengah dan besar) • dilengkapi papan penyuluhan dan peringatan serta rambu-rambu • aksesibilitas untuk difabel • Cerobong asap ditentukan berdasarkan baku mutu emisi kegiatan industri
Pariwisata (W)	• Jalur pejalan kaki • Dilengkapi prasarana pendukung.	Ruang terbuka hijau dapat berupa taman lingkungan, lapangan olahraga, jalur hijau RTH privat	Ruang terbuka non hijau dapat berupa parkir (lahan parkir off street) pembatas, koridor, taman bermain dan lapangan olahraga	• Hidran, kemudahan akses pemadam kebakaran • Akses jalan untuk pemadam • Tempat sampah • Prasarana Pembuangan limbah domestik dengan sistem individual atau komunal • Drainase lingkungan • Jaringan air bersih perpipaan • Jaringan listrik • Jaringan telekomunikasi seluler	• Halte untuk shelter transportasi umum

Zona	Jalur Pejalan Kaki	RTH	RTNH	Utilitas	Fasilitas Pendukung
Perumahan (R)	• Jalur pejalan kaki • Dilengkapi prasarana pendukung	Ruang terbuka hijau dapat berupa taman RT/RW, lapangan olahraga, jalur hijau ataupun pemakaman skala perumahan dan RTH privat minimal 10 persen	Ruang terbuka non Hijau dapat berupa parkir, pembatas koridor, taman bermain dan lapangan olahraga.	• Hidran, kemudahan akses pemadam kebakaran • Akses jalan untuk pemadam • Tempat sampah dengan pemilahan • Prasarana pembuangan limbah domestic dengan sistem individual atau komunal • Drainase lingkungan • Jaringan air bersih perpipaan • Jaringan listrik • Jaringan telekomunikasi seluler/fiber optik	• Fasilitas pendidikan • Fasilitas kesehatan • Fasilitas peribadatan • Fasilitas sosial budaya
Sarana Pelayanan Umum (SPU)	• Jalur pejalan kaki • Dilengkapi prasarana pendukung	Ruang terbuka hijau dapat berupa taman lingkungan, lapangan olahraga, jalur hijau ataupun RTH privat minimal 10 persen	Ruang terbuka non hijau dapat berupa parkir (lahan parkir off street) pembatas, koridor, taman bermain dan lapangan olahraga	• Hidran, kemudahan akses pemadam kebakaran • Akses jalan untuk pemadam • Tempat sampah dengan pemilahan • Prasarana pembuangan limbah domestik dengan sistem individual atau komunal yang dilengkapi dengan prasarana daur ulang air limbah • Drainase lingkungan • Jaringan air bersih perpipaan • Jaringan listrik untuk perkantoran • Jaringan telekomunikasi seluler/Wifi	• Halte untuk shelter transportasi umum
Perdagangan dan Jasa (K)	• Jalur pejalan kaki • Dilengkapi prasarana pendukung.	Ruang terbuka hijau dapat berupa taman lingkungan, lapangan olahraga, jalur hijau ataupun RTH privat minimal 10 persen	Ruang terbuka non hijau dapat berupa parkir (lahan parkir off street) pembatas, koridor, taman bermain dan lapangan olahraga	• Hidran, kemudahan akses pemadam kebakaran • Akses jalan untuk pemadam • Tempat sampah • Prasarana Pembuangan limbah domestik dengan sistem individual atau komunal • Drainase lingkungan • Jaringan air bersih perpipaan • Jaringan listrik untuk perkantoran • Jaringan telekomunikasi seluler	• Halte untuk shelter transportasi umum
Perkantoran (KT)	• Jalur pejalan kaki • Dilengkapi prasarana pendukung.	Ruang terbuka hijau dapat berupa taman, lapangan olahraga, jalur hijau	Ruang terbuka non hijau dapat berupa parkir (lahan parkir off street) pembatas, koridor, taman bermain dan lapangan olahraga	• Hidran, kemudahan akses pemadam kebakaran • Akses jalan untuk pemadam • Tempat sampah • Prasarana Pembuangan limbah domestik dengan sistem individual atau komunal • Drainase lingkungan • Jaringan air bersih perpipaan • Jaringan listrik untuk perkantoran • Jaringan telekomunikasi seluler	• Fasilitas fotocopy • Fasilitas tempat makan dan toko ATK • Halte untuk shelter transportasi umum
Peruntukan Lainnya (PL)	• Jalur pejalan kaki • Dilengkapi prasarana pendukung.	Ruang terbuka hijau dapat berupa taman lingkungan, lapangan olahraga, jalur hijau RTH privat	Ruang terbuka non Hijau dapat berupa parkir (lahan parkir off street) pembatas, koridor, taman bermain dan lapangan olahraga.	• Hidran, kemudahan akses pemadam kebakaran, • tempat sampah • prasarana pembuangan limbah domestik dengan system individual atau komunal • drainase lingkungan, • jaringan air bersih perpipaan, • jaringan listrik untuk perkantoran • jaringan telekomunikasi seluler/fiber optik	• halte untuk shelter transportasi umum
Pengelolaan Persampahan (PP)	• Jalur pejalan kaki • Dilengkapi prasarana pendukung.	Ruang terbuka hijau dapat berupa jalur hijau dan dapat pula berfungsi *buffer zone*	non hijau dapat berupa parkir (lahan *parkir off street*) dan/atau pembatas koridor	• Hidran, kemudahan akses pemadam kebakaran • Tempat sampah • Drainase lingkungan • Jaringan listrik • Jaringan telekomunikasi seluler	• Kantor/area pengelola
Pertahanan dan Keamanan (HK)	• Jalur pejalan kaki • Dilengkapi prasarana pendukung.	Ruang terbuka hijau dapat berupa taman, lapangan olahraga, jalur hijau dan dapat pula berfungsi *buffer zone*	Ruang terbuka non hijau dapat berupa parkir (lahan *parkir off street*) pembatas, koridor, taman bermain dan lapangan olahraga	• Hidran, kemudahan akses pemadam kebakaran • Akses jalan untuk pemadam • Tempat sampah • Prasarana Pembuangan limbah domestik dengan sistem individual atau komunal • Drainase lingkungan • Jaringan air bersih perpipaan • Jaringan listrik • Jaringan telekomunikasi seluler	• Fasilitas fotocopy • Fasilitas tempat makan dan Toko ATK • Terdapat sarana prasarana jalan/jembatan memiliki kekuatan 40/60 ton

BUPATI MALANG,

SANUSI

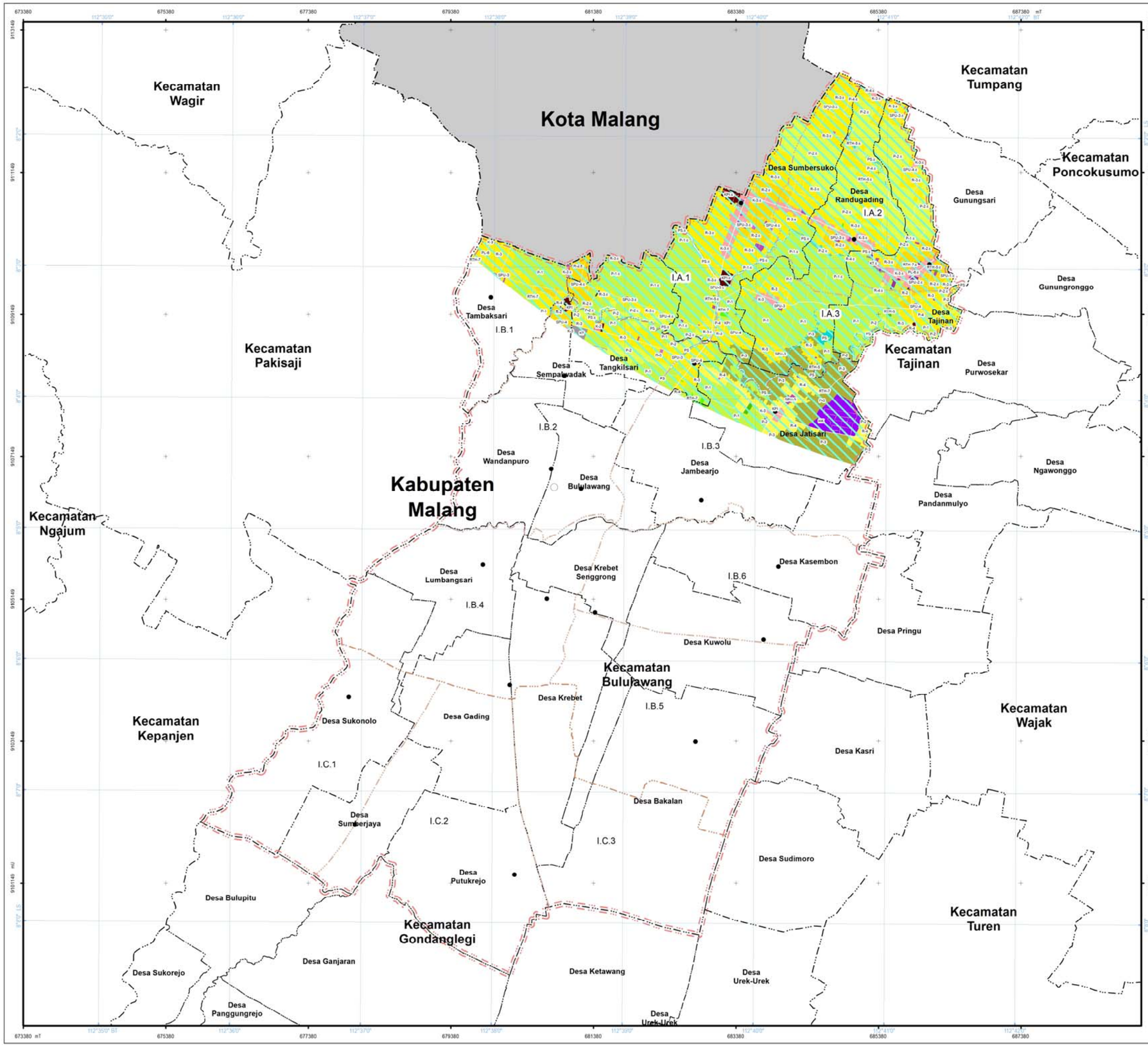

PEMERINTAH KABUPATEN MALANG
PROVINSI JAWA TIMUR

LAMPIRAN XX
PERATURAN BUPATI MALANG
NOMOR TAHUN 2024
TENTANG
RENCANA DETAIL TATA RUANG
WILAYAH PERENCANAAN BULULAWANG - TAJINAN
TAHUN 2024 - 2044

PETA KETENTUAN KHUSUS RENCANA POLA RUANG KAWASAN KESELAMATAN OPERASI PENERBANGAN

U

SKALA : 1:50.000

0 0,5 1 2 Km

Proyeksi	: Universal Transverse Mercator
Sistem Grid	: Grid Geografis dan Grid UTM Zona 49 S
Datum Horizontal	: Datum WGS 1984
Datum Vertikal	: Geoid EGM 2008

DIAGRAM LOKASI

KETERANGAN :

IBU KOTA PEMERINTAHAN
- Ibu Kota Kecamatan
- Ibu Kota Desa/Kelurahan

BATAS ADMINISTRASI
- Batas Kabupaten/Kota
- Batas Kecamatan
- Batas Desa/Kelurahan

BATAS PERENCANAAN
- Batas WP
- Batas SWP
- Batas Blok

RENCANA POLA RUANG

ZONA LINDUNG

Zona Perlindungan Setempat
- PS Perlindungan Setempat

Zona Ruang Terbuka Hijau
- RTH-6 Taman RW
- RTH-7 Pemakaman

ZONA BUDI DAYA

Zona Pertanian
- P-1 Tanaman Pangan
- P-2 Hortikultura
- P-3 Perkebunan
- P-4 Peternakan

Zona Kawasan Peruntukan Industri
- KPI Kawasan Peruntukan Industri

Zona Perumahan
- R-2 Perumahan Kepadatan Tinggi
- R-3 Perumahan Kepadatan Sedang
- R-4 Perumahan Kepadatan Rendah

Zona Sarana Pelayanan Umum
- SPU-4 SPU Skala Kota
- SPU-3 SPU Skala Kecamatan
- SPU-2 SPU Skala Kelurahan
- SPU-1 SPU Skala RW

Zona Perdagangan dan Jasa
- K-2 Perdagangan dan Jasa Skala WP
- K-3 Perdagangan dan Jasa Skala SWP

Zona Perkantoran
- KP Perkantoran

Zona Peruntukan Lainnya
- PLy Pergudangan

Zona Pertahanan dan Keamanan
- HK Pertahanan dan Keamanan

PENJELASAN KODE LOKASI
- WP
- SWP
- Blok

I.A.1

TEKNIK PENGATURAN ZONASI
- Node Sub Zona
- Teknik Pengaturan Zonasi

K-2.c

xxx.c : TPZ Conditional Uses

KETENTUAN KHUSUS

KAWASAN KESELAMATAN OPERASI PENERBANGAN
- Kawasan di Bawah Permukaan Horizontal-Luar

SUMBER DATA DAN RIWAYAT PETA:

1. Data Citra Satelit Resolusi Tinggi Tahun 2020 - 2021
2. Peta Dasar yang telah terkoreksi dari Badan Informasi Geospasial (BIG) tahun 2023
3. Peraturan Daerah Kabupaten Malang Timur No 3 Tahun 2010 tentang Rencana Tata Ruang Wilayah Kabupaten Malang
4. Pengolahan Data Tahun 2023

Catatan:
Peta ini bukan referensi resmi mengenai garis-garis batas administrasi

Mengetahui,
BUPATI MALANG,

SANUSI

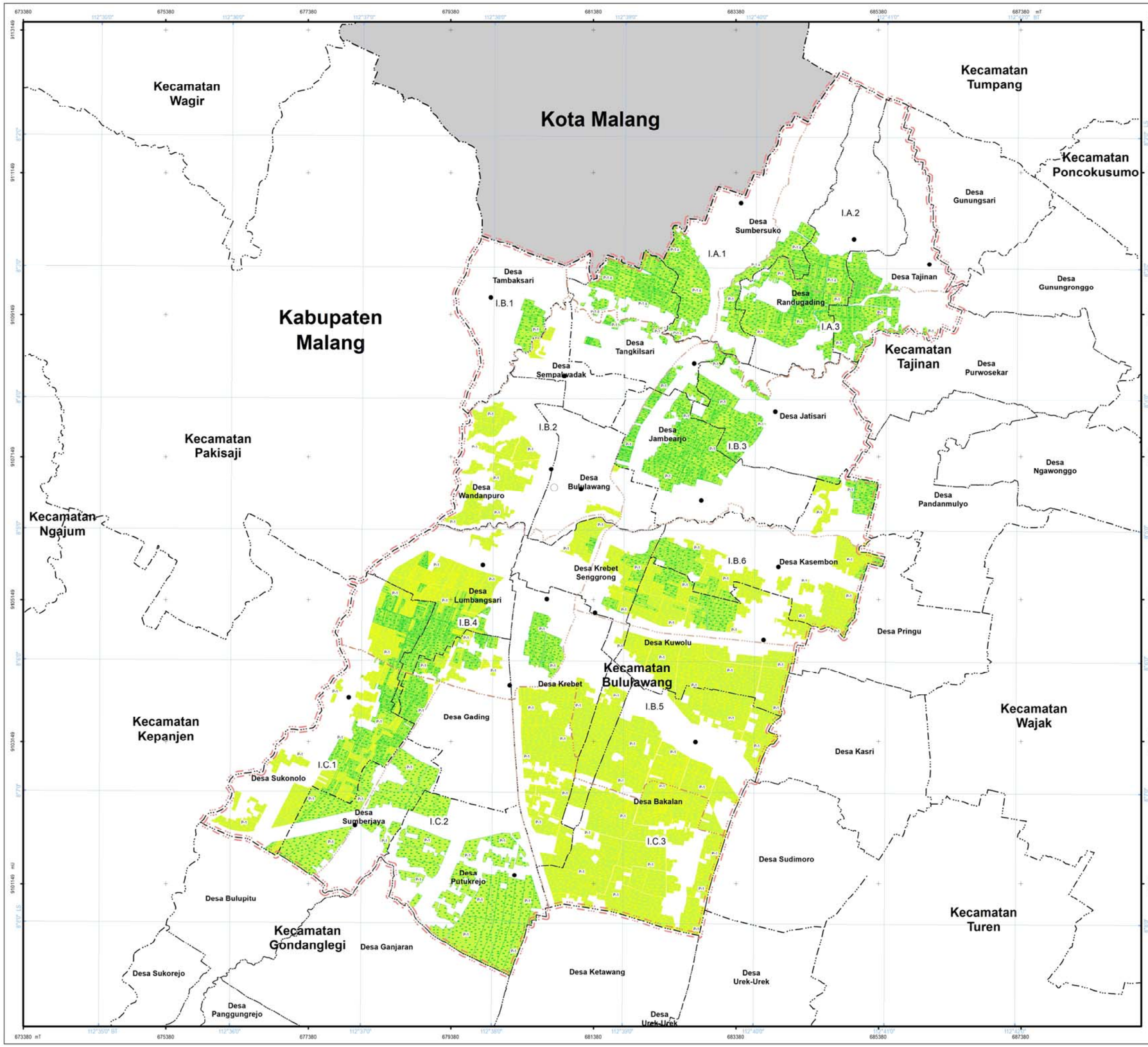

PEMERINTAH KABUPATEN MALANG
PROVINSI JAWA TIMUR

LAMPIRAN XXI
PERATURAN BUPATI MALANG
NOMOR TAHUN 2024
TENTANG
RENCANA DETAIL TATA RUANG
WILAYAH PERENCANAAN BULULAWANG - TAJINAN
TAHUN 2024 - 2044

PETA KETENTUAN KHUSUS RENCANA POLA RUANG LAHAN PERTANIAN PANGAN BERKELANJUTAN

U

SKALA : 1:50.000

0 0,5 1 2 Km

Proyeksi	: Universal Transverse Mercator
Sistem Grid	: Grid Geografis dan Grid UTM Zona 49 S
Datum Horizontal	: Datum WGS 1984
Datum Vertikal	: Geoid EGM 2008

DIAGRAM LOKASI

KETERANGAN :

IBU KOTA PEMERINTAHAN
- Ibu Kota Kecamatan
- Ibu Kota Desa/Kelurahan

BATAS ADMINISTRASI
- Batas Kabupaten/Kota
- Batas Kecamatan
- Batas Desa/Kelurahan

BATAS PERENCANAAN
- Batas WP
- Batas SWP
- Batas Blok

RENCANA POLA RUANG

ZONA BUDI DAYA

Zona Pertanian

P-1 Tanaman Pangan

KETENTUAN KHUSUS

LAHAN PERTANIAN PANGAN BERKELANJUTAN
- Lahan Pertanian Pangan Berkelanjutan
- Lahan Cadangan Pertanian Pangan Berkelanjutan

PENJELASAN KODE LOKASI

WP
SWP
Blok

I.A.1

TEKNIK PENGATURAN ZONASI

Kode Sub Zona
Teknik Pengaturan Zonasi

K.Z.c
xxx.c : TPZ Conditional Uses

SUMBER DATA DAN RIWAYAT PETA:

1. Data Citra Satelit Resolusi Tinggi Tahun 2020 - 2021
2. Peta Dasar yang telah terkoreksi dari Badan Informasi Geospasial (BIG) tahun 2023
3. Peraturan Daerah Kabupaten Malang Timur No 3 Tahun 2010 tentang Rencana Tata Ruang Wilayah Kabupaten Malang
4. Pengolahan Data Tahun 2023

Catatan:
Peta ini bukan referensi resmi mengenai garis-garis batas administrasi

Mengetahui,
BUPATI MALANG,

SANUSI

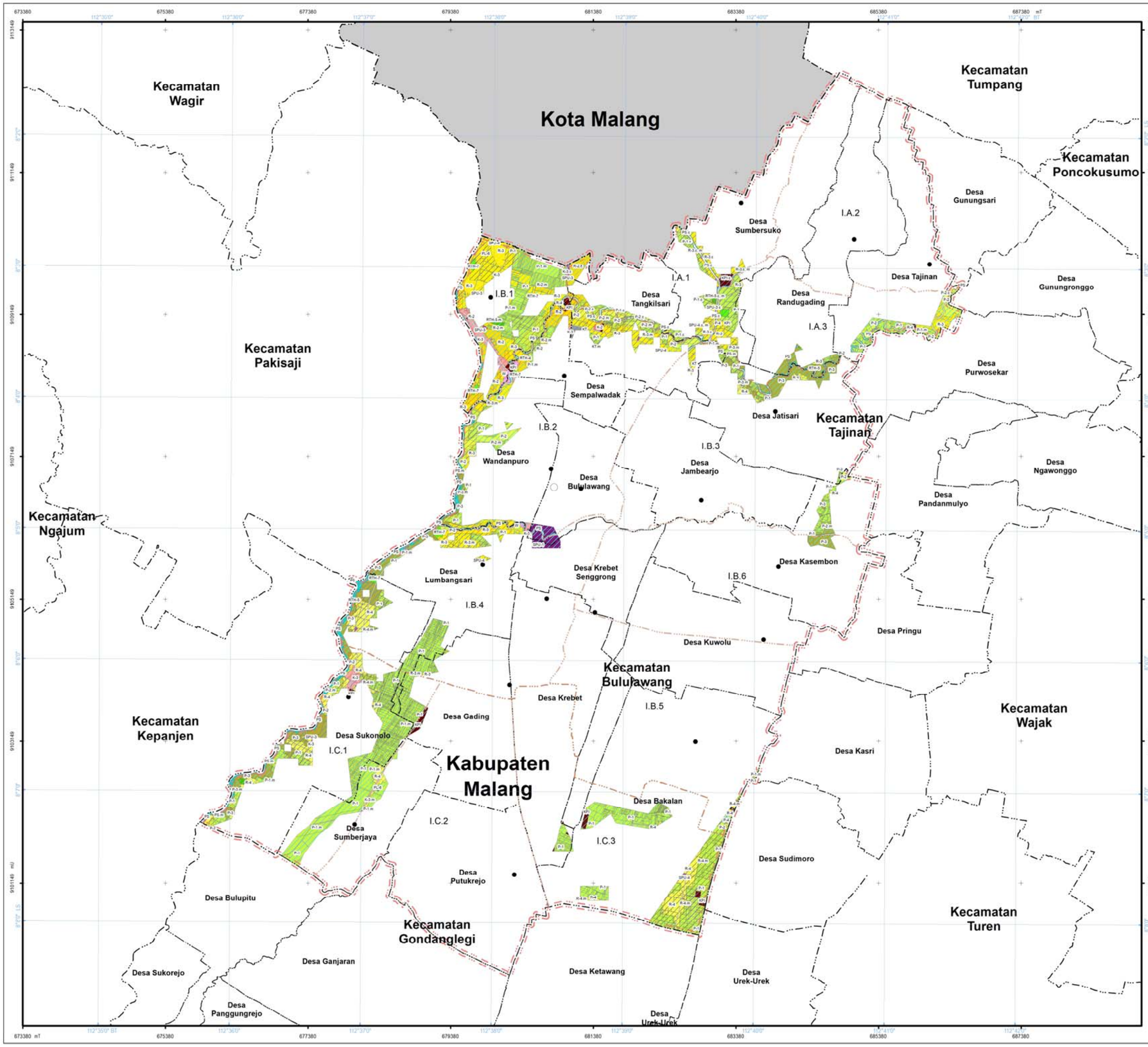

PEMERINTAH KABUPATEN MALANG
PROVINSI JAWA TIMUR

LAMPIRAN XXII
PERATURAN BUPATI MALANG
NOMOR TAHUN 2024
TENTANG
RENCANA DETAIL TATA RUANG
WILAYAH PERENCANAAN BULULAWANG - TAJINAN
TAHUN 2024 - 2044

PETA KETENTUAN KHUSUS RENCANA POLA RUANG KAWASAN RAWAN BENCANA

U

SKALA : 1:50.000

0 0,5 1 2 Km

Proyeksi	: Universal Transverse Mercator
Sistem Grid	: Grid Geografis dan Grid UTM Zona 49 S
Datum Horizontal	: Datum WGS 1984
Datum Vertikal	: Geoid EGM 2008

DIAGRAM LOKASI

KETERANGAN :

IBU KOTA PEMERINTAHAN
- Ibu Kota Kecamatan
- Ibu Kota Desa/Kelurahan

BATAS ADMINISTRASI
- Batas Kabupaten/Kota
- Batas Kecamatan
- Batas Desa/Kelurahan

BATAS PERENCANAAN
- Batas WP
- Batas SWP
- Batas Blok

RENCANA POLA RUANG

ZONA LINDUNG

Zona Perlindungan Setempat
- PS Perlindungan Setempat

Zona Ruang Terbuka Hijau
- RTH-1 Taman Kelurahan
- RTH-2 Taman RW
- RTH-7 Pemakaman

ZONA BUDI DAYA

Zona Pertanian
- P-1 Tanaman Pangan
- P-2 Hortikultura
- P-3 Perkebunan
- P-4 Peternakan

Zona Kawasan Peruntukan Industri
- KPI Kawasan Peruntukan Industri

Zona Pariwisata
- W Pariwisata

Zona Perumahan
- R-2 Perumahan Kepadatan Tinggi
- R-3 Perumahan Kepadatan Sedang
- R-4 Perumahan Kepadatan Rendah

Zona Sarana Pelayanan Umum
- SPU-1 SPU Skala Kota
- SPU-2 SPU Skala Kecamatan
- SPU-3 SPU Skala Kelurahan
- SPU-4 SPU Skala RW

Zona Perdagangan dan Jasa
- K-2 Perdagangan dan Jasa Skala WP
- K-3 Perdagangan dan Jasa Skala SWP

Zona Perkantoran
- KT Perkantoran

Zona Peruntukan Lainnya
- PL-8 Pergudangan

KETENTUAN KHUSUS

KAWASAN RAWAN BENCANA
- Bahaya Gempa Bumi Tingkat Tinggi
- Bahaya Banjir Tingkat Tinggi, Bahaya Gempa Bumi Tingkat Tinggi
- Bahaya Banjir Tingkat Tinggi, Bahaya Banjir Bandang Tingkat Tinggi, Bahaya Gempa Bumi Tingkat Tinggi
- Bahaya Banjir Bandang Tingkat Tinggi, Bahaya Gempa Bumi Tingkat Tinggi
- Bahaya Banjir Bandang Tingkat Tinggi
- Bahaya Banjir Tingkat Tinggi
- Bahaya Banjir Tingkat Tinggi, Bahaya Banjir Bandang Tingkat Tinggi

PENJELASAN KODE LOKASI
- WP
- SWP
- Blok

I.A.1

TEKNIK PENGATURAN ZONASI
- Node Sub Zona
- Teknik Pengaturan Zonasi

K-2.c

XXX.c : TPZ Conditional Uses

SUMBER DATA DAN RIWAYAT PETA:

1. Data Citra Satelit Resolusi Tinggi Tahun 2020 - 2021
2. Peta Dasar yang telah terkoreksi dari Badan Informasi Geospasial (BIG) tahun 2023
3. Peraturan Daerah Kabupaten Malang Timur No 3 Tahun 2010 tentang Rencana Tata Ruang Wilayah Kabupaten Malang
4. Pengolahan Data Tahun 2023

Catatan:
Peta ini bukan referensi resmi mengenai garis-garis batas administrasi

Mengetahui,
BUPATI MALANG,

SANUSI

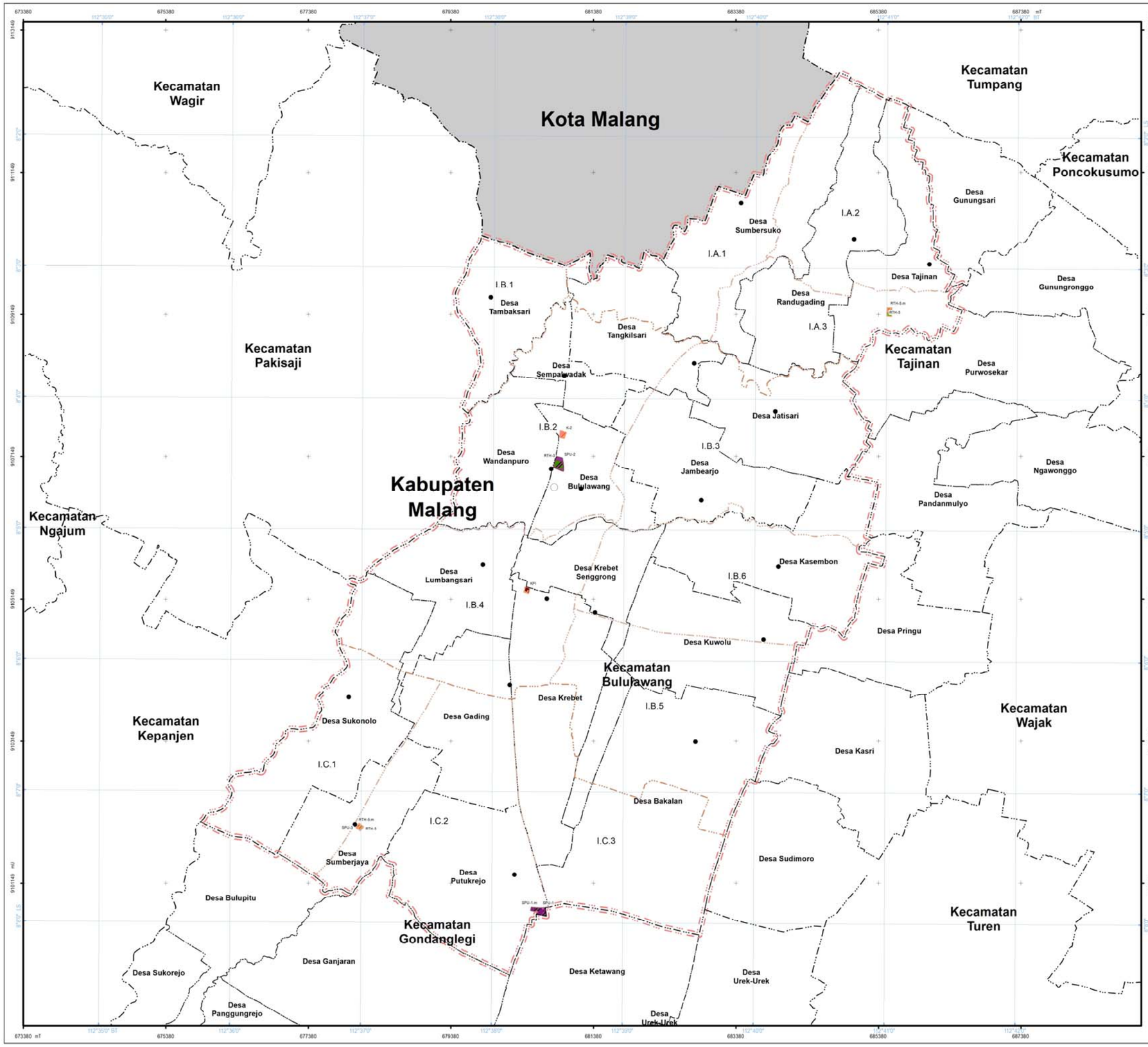

PEMERINTAH KABUPATEN MALANG
PROVINSI JAWA TIMUR

LAMPIRAN XXIII
PERATURAN BUPATI MALANG
NOMOR TAHUN 2024
TENTANG
RENCANA DETAIL TATA RUANG
WILAYAH PERENCANAAN BULULAWANG - TAJINAN
TAHUN 2024 - 2044

PETA KETENTUAN KHUSUS RENCANA POLA RUANG TEMPAT EVAKUASI BENCANA

U

SKALA : 1:50.000

0 0,5 1 2 Km

Proyeksi	: Universal Transverse Mercator
Sistem Grid	: Grid Geografis dan Grid UTM Zona 49 S
Datum Horizontal	: Datum WGS 1984
Datum Vertikal	: Geoid EGM 2008

DIAGRAM LOKASI

KETERANGAN :

IBU KOTA PEMERINTAHAN
- Ibu Kota Kecamatan
- Ibu Kota Desa/Kelurahan

BATAS ADMINISTRASI
- Batas Kabupaten/Kota
- Batas Kecamatan
- Batas Desa/Kelurahan

BATAS PERENCANAAN
- Batas WP
- Batas SWP
- Batas Blok

RENCANA POLA RUANG

ZONA LINDUNG

Zona Ruang Terbuka Hijau
- RTH-5 — Taman Kecamatan
- RTH-6 — Taman RW

ZONA BUDI DAYA

Zona Kawasan Peruntukan Industri
- KPI — Kawasan Peruntukan Industri

Zona Sarana Pelayanan Umum
- SPU-4 — SPU Skala Kota
- SPU-5 — SPU Skala Kecamatan
- SPU-6 — SPU Skala Kelurahan

Zona Perdagangan dan Jasa
- K-2 — Perdagangan dan Jasa Skala WP

KETENTUAN

TEMPAT EVAKUASI
- Tempat Evakuasi
- Tempat Evakuasi

PENJELASAN KODE LOKASI
- WP
- SWP
- Blok

I.A.1

SUMBER DATA DAN RIWAYAT PETA:

1. Data Citra Satelit Resolusi Tinggi Tahun 2020 - 2021
2. Peta Dasar yang telah terkoreksi dari Badan Informasi Geospasial (BIG) tahun 2023
3. Peraturan Daerah Kabupaten Malang Timur No 3 Tahun 2010 tentang Rencana Tata Ruang Wilayah Kabupaten Malang
4. Pengolahan Data Tahun 2023

Catatan:
Peta ini bukan referensi resmi mengenai garis-garis batas administrasi

Mengetahui,
BUPATI MALANG,

SANUSI

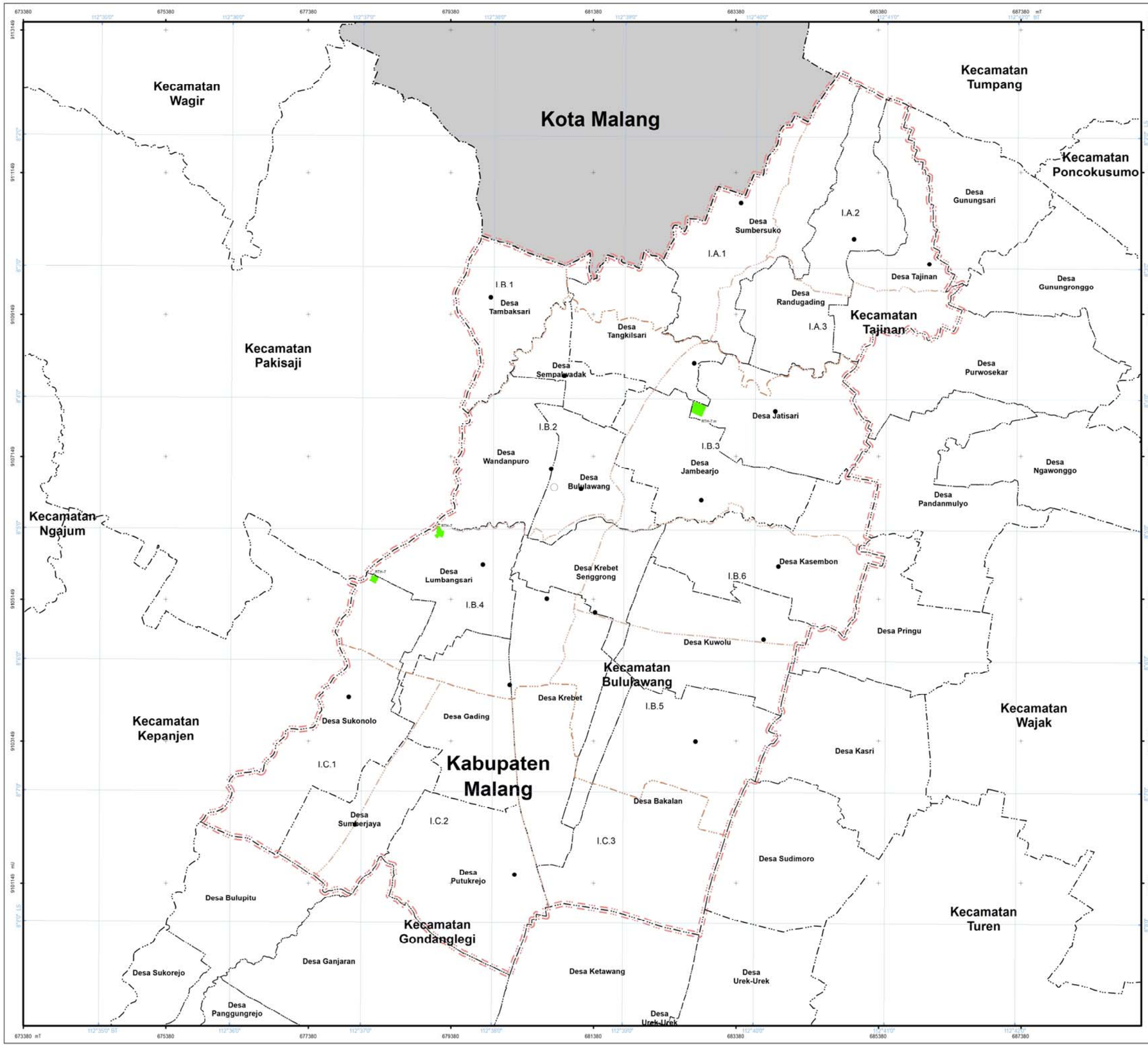

PEMERINTAH KABUPATEN MALANG
PROVINSI JAWA TIMUR

LAMPIRAN XXIV
PERATURAN BUPATI MALANG
NOMOR TAHUN 2024
TENTANG
RENCANA DETAIL TATA RUANG
WILAYAH PERENCANAAN BULULAWANG - TAJINAN
TAHUN 2024 - 2044

PETA KETENTUAN KHUSUS RENCANA POLA RUANG KAWASAN CAGAR BUDAYA

U

SKALA : 1:50.000

0 0,5 1 2 Km

Proyeksi	: Universal Transverse Mercator
Sistem Grid	: Grid Geografis dan Grid UTM Zona 49 S
Datum Horizontal	: Datum WGS 1984
Datum Vertikal	: Geoid EGM 2008

DIAGRAM LOKASI

KETERANGAN :

IBU KOTA PEMERINTAHAN
- Ibu Kota Kecamatan
- Ibu Kota Desa/Kelurahan

BATAS ADMINISTRASI
- Batas Kabupaten/Kota
- Batas Kecamatan
- Batas Desa/Kelurahan

BATAS PERENCANAAN
- Batas WP
- Batas SWP
- Batas Blok

RENCANA POLA RUANG

ZONA LINDUNG

Zona Ruang Terbuka Hijau

RTH-7 Pemakaman

KETENTUAN KHUSUS

KAWASAN CAGAR BUDAYA
- Makam Mbah Bergas
- Makam Mbah Jago Pati
- Makam Mbah Mistar

PENJELASAN KODE LOKASI

WP
SWP
Blok

I.A.1

SUMBER DATA DAN RIWAYAT PETA:

1. Data Citra Satelit Resolusi Tinggi Tahun 2020 - 2021
2. Peta Dasar yang telah terkoreksi dari Badan Informasi Geospasial (BIG) tahun 2023
3. Peraturan Daerah Kabupaten Malang Timur No 3 Tahun 2010 tentang Rencana Tata Ruang Wilayah Kabupaten Malang
4. Pengolahan Data Tahun 2023

Catatan:
Peta ini bukan referensi resmi mengenai garis-garis batas administrasi

Mengetahui,
BUPATI MALANG,

SANUSI

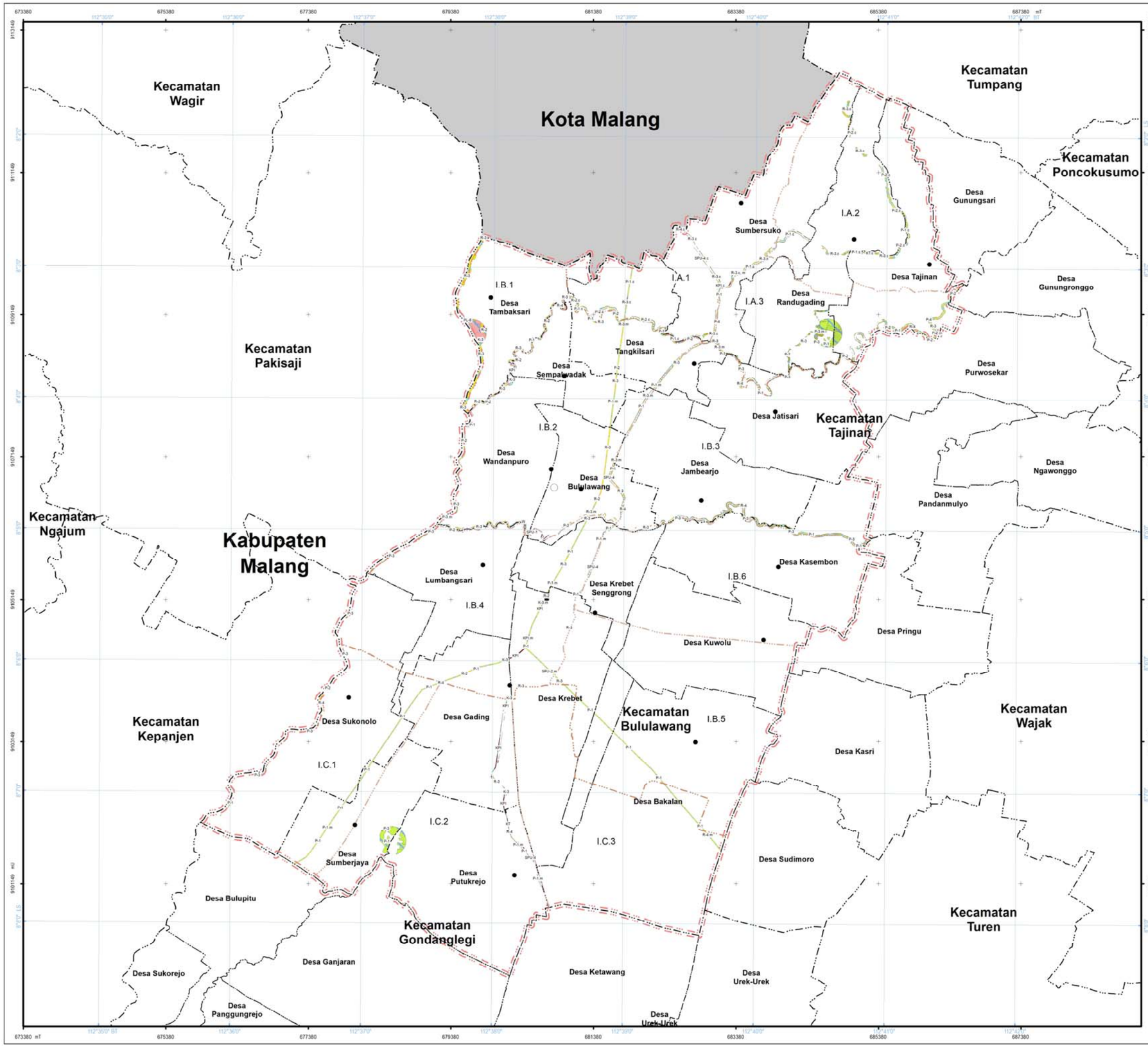

PEMERINTAH KABUPATEN MALANG
PROVINSI JAWA TIMUR

LAMPIRAN XXV
PERATURAN BUPATI MALANG
NOMOR TAHUN 2024
TENTANG
RENCANA DETAIL TATA RUANG
WILAYAH PERENCANAAN BULULAWANG - TAJINAN
TAHUN 2024 - 2044

PETA KETENTUAN KHUSUS RENCANA POLA RUANG KAWASAN SEMPADAN

U

SKALA : 1:50.000

0 0,5 1 2 Km

Proyeksi	: Universal Transverse Mercator
Sistem Grid	: Grid Geografis dan Grid UTM Zona 49 S
Datum Horizontal	: Datum WGS 1984
Datum Vertikal	: Geoid EGM 2008

DIAGRAM LOKASI

KETERANGAN :

IBU KOTA PEMERINTAHAN
- Ibu Kota Kecamatan
- Ibu Kota Desa/Kelurahan

BATAS ADMINISTRASI
- Batas Kabupaten/Kota
- Batas Kecamatan
- Batas Desa/Kelurahan

BATAS PERENCANAAN
- Batas WP
- Batas SWP
- Batas Blok

RENCANA POLA RUANG

ZONA BUDI DAYA

Zona Pertanian
- P-1 Tanaman Pangan
- P-2 Hortikultura
- P-3 Perkebunan
- P-4 Peternakan

Zona Kawasan Peruntukan Industri
- KPI Kawasan Peruntukan Industri

Zona Pariwisata
- W Pariwisata

Zona Perumahan
- R-2 Perumahan Kepadatan Tinggi
- R-3 Perumahan Kepadatan Sedang
- R-4 Perumahan Kepadatan Rendah

Zona Sarana Pelayanan Umum
- SPU-4 SPU Skala Kota
- SPU-3 SPU Skala Kecamatan
- SPU-2 SPU Skala Kelurahan
- SPU-1 SPU Skala RW

Zona Perdagangan dan Jasa
- K-3 Perdagangan dan Jasa Skala SWP

Zona Perkantoran
- KT Perkantoran

Zona Peruntukan Lainnya
- PUD Pergudangan

KETENTUAN KHUSUS

Kawasan Sempadan
- Sempadan Ketenagalistrikan
- Sempadan Mata Air
- Sempadan Sungai

PENJELASAN KODE LOKASI
- WP
- SWP
- Blok

I.A.1

TEKNIK PENGATURAN ZONASI
- Node Sub Zone
- Teknik Pengaturan Zonasi

K.3.c

xxx.c : TPZ Conditional Uses

SUMBER DATA DAN RIWAYAT PETA:

1. Data Citra Satelit Resolusi Tinggi Tahun 2020 - 2021
2. Peta Dasar yang telah terkoreksi dari Badan Informasi Geospasial (BIG) tahun 2023
3. Peraturan Daerah Kabupaten Malang Timur No 3 Tahun 2010 tentang Rencana Tata Ruang Wilayah Kabupaten Malang
4. Pengolahan Data Tahun 2023

Catatan:
Peta ini bukan referensi resmi mengenai garis-garis batas administrasi

Mengetahui,
BUPATI MALANG,

SANUSI

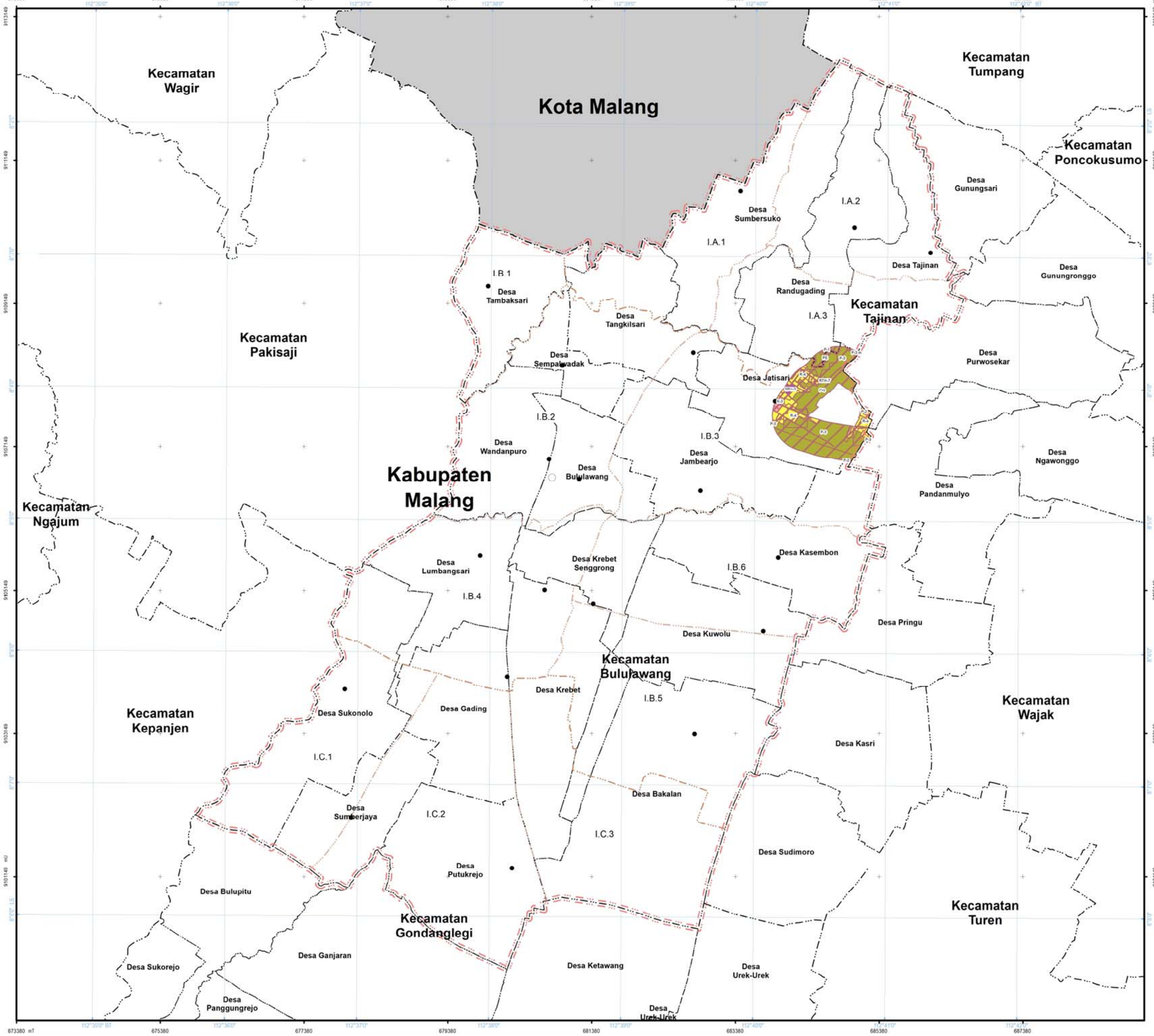

PEMERINTAH KABUPATEN MALANG
PROVINSI JAWA TIMUR

LAMPIRAN XXVI
PERATURAN BUPATI MALANG
NOMOR TAHUN 2024
TENTANG
RENCANA DETAIL TATA RUANG
WILAYAH PERENCANAAN BULULAWANG - TAJINAN
TAHUN 2024 - 2044

PETA KETENTUAN KHUSUS RENCANA POLA RUANG KAWASAN PERTAHANAN DAN KEAMANAN

U

SKALA : 1:50.000

0 0,5 1 2 Km

Proyeksi	: Universal Transverse Mercator
Sistem Grid	: Grid Geografis dan Grid UTM Zona 49 S
Datum Horizontal	: Datum WGS 1984
Datum Vertikal	: Geoid EGM 2008

DIAGRAM LOKASI

KETERANGAN :

IBU KOTA PEMERINTAHAN
- Ibu Kota Kecamatan
- Ibu Kota Desa/Kelurahan

BATAS ADMINISTRASI
- Batas Kabupaten/Kota
- Batas Kecamatan
- Batas Desa/Kelurahan

BATAS PERENCANAAN
- Batas WP
- Batas SWP
- Batas Blok

RENCANA POLA RUANG

ZONA LINDUNG

Zona Perlindungan Setempat
- PS — Perlindungan Setempat

Zona Ruang Terbuka Hijau
- RTH-5 — Taman RW
- RTH-7 — Pemakaman

ZONA BUDI DAYA

Zona Pertanian
- P-1 — Tanaman Pangan
- P-2 — Hortikultura
- P-3 — Perkebunan

Zona Kawasan Peruntukan Industri
- KPI — Kawasan Peruntukan Industri

Zona Perumahan
- R-3 — Perumahan Kepadatan Sedang
- R-4 — Perumahan Kepadatan Rendah

Zona Sarana Pelayanan Umum
- SPU-4 — SPU Skala Kelurahan

Zona Perdagangan dan Jasa
- K-3 — Perdagangan dan Jasa Skala SWP

Zona Perkantoran
- KT — Perkantoran

KETENTUAN KHUSUS
KAWASAN PERTAHANAN DAN KEAMANAN
- Kawasan Pertahanan dan Keamanan

PENJELASAN KODE LOKASI
- WP
- SWP
- Blok

I.A.1

SUMBER DATA DAN RIWAYAT PETA:

1. Data Citra Satelit Resolusi Tinggi Tahun 2020 - 2021
2. Peta Dasar yang telah terkoreksi dari Badan Informasi Geospasial (BIG) tahun 2023
3. Peraturan Daerah Kabupaten Malang Timur No 3 Tahun 2010 tentang Rencana Tata Ruang Wilayah Kabupaten Malang
4. Pengolahan Data Tahun 2023

Catatan:
Peta ini bukan referensi resmi mengenai garis-garis batas administrasi

Mengetahui,
BUPATI MALANG,

SANUSI

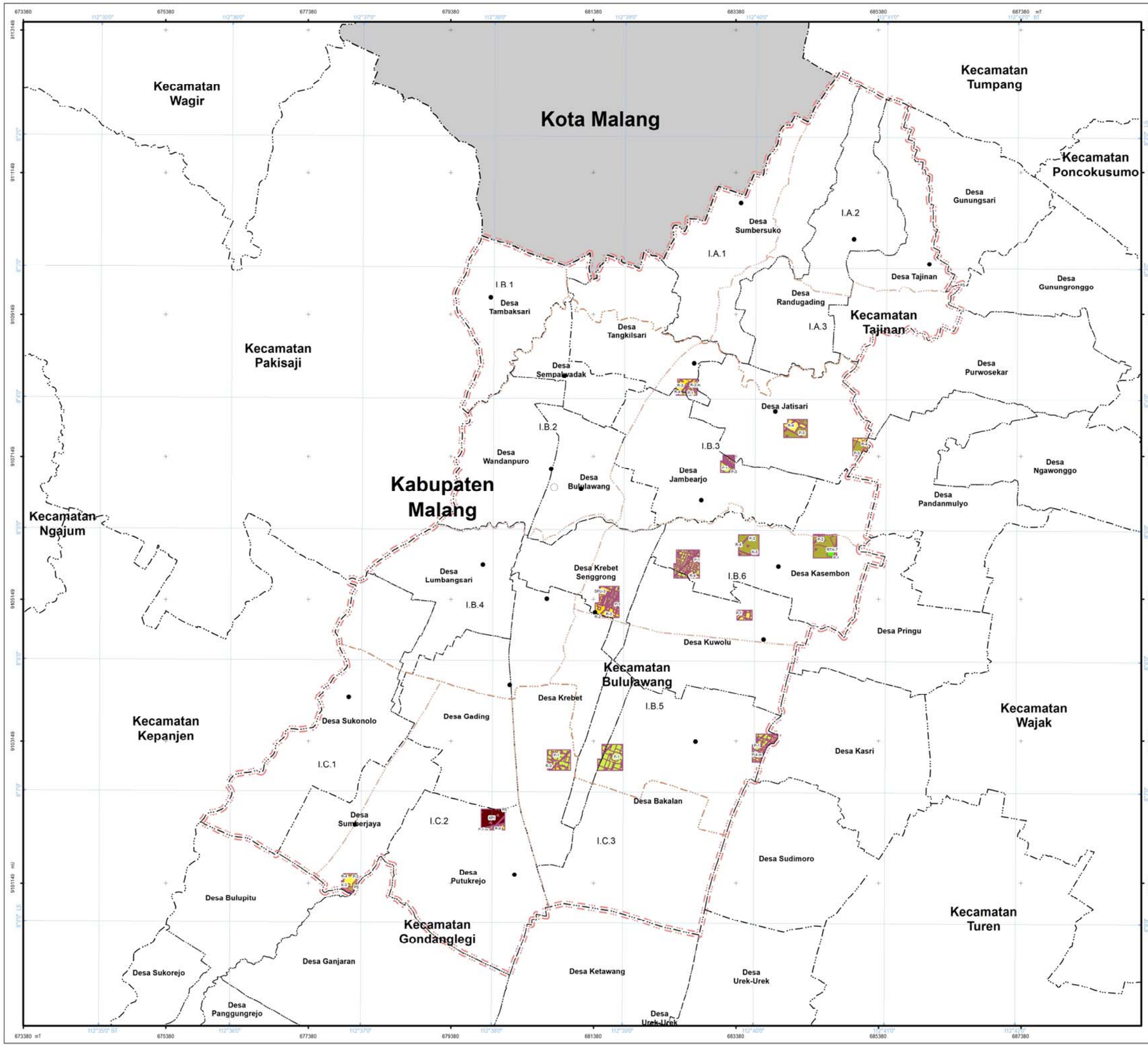

PEMERINTAH KABUPATEN MALANG
PROVINSI JAWA TIMUR

LAMPIRAN XXVII
PERATURAN BUPATI MALANG
NOMOR TAHUN 2024
TENTANG
RENCANA DETAIL TATA RUANG
WILAYAH PERENCANAAN BULULAWANG - TAJINAN
TAHUN 2024 - 2044

PETA KETENTUAN KHUSUS RENCANA POLA RUANG KAWASAN PERTAMBANGAN MINERAL DAN BATUBARA

U

SKALA : 1:50.000

0 0,5 1 2 Km

Proyeksi	: Universal Transverse Mercator
Sistem Grid	: Grid Geografis dan Grid UTM Zona 49 S
Datum Horizontal	: Datum WGS 1984
Datum Vertikal	: Geoid EGM 2008

DIAGRAM LOKASI

KETERANGAN :

IBU KOTA PEMERINTAHAN
- Ibu Kota Kecamatan
- Ibu Kota Desa/Kelurahan

BATAS ADMINISTRASI
- Batas Kabupaten/Kota
- Batas Kecamatan
- Batas Desa/Kelurahan

BATAS PERENCANAAN
- Batas WP
- Batas SWP
- Batas Blok

RENCANA POLA RUANG

ZONA LINDUNG

Zona Perlindungan Setempat
- PS Perlindungan Setempat

Zona Ruang Terbuka Hijau
- RTH/7 Pemakaman

ZONA BUDI DAYA

Zona Pertanian
- P-1 Tanaman Pangan
- P-2 Hortikultura
- P-3 Perkebunan
- P-4 Peternakan

Zona Kawasan Peruntukan Industri
- KPI Kawasan Peruntukan Industri

Zona Perumahan
- R-2 Perumahan Kepadatan Tinggi
- R-3 Perumahan Kepadatan Sedang
- R-4 Perumahan Kepadatan Rendah

Zona Sarana Pelayanan Umum
- SPU/6 SPU Skala Kelurahan

Zona Perdagangan dan Jasa
- K-3 Perdagangan dan Jasa Skala SWP

Zona Perkantoran
- K7 Perkantoran

KETENTUAN KHUSUS

Kawasan Pertambangan Mineral dan Batubara
- 4 Mineral Batuan

PENJELASAN KODE LOKASI
- WP
- SWP
- Blok

I.A.1

SUMBER DATA DAN RIWAYAT PETA:

1. Data Citra Satelit Resolusi Tinggi Tahun 2020 - 2021
2. Peta Dasar yang telah terkoreksi dari Badan Informasi Geospasial (BIG) tahun 2023
3. Peraturan Daerah Kabupaten Malang Timur No 3 Tahun 2010 tentang Rencana Tata Ruang Wilayah Kabupaten Malang
4. Pengolahan Data Tahun 2023

Catatan:
Peta ini bukan referensi resmi mengenai garis-garis batas administrasi

Mengetahui,
BUPATI MALANG,

SANUSI

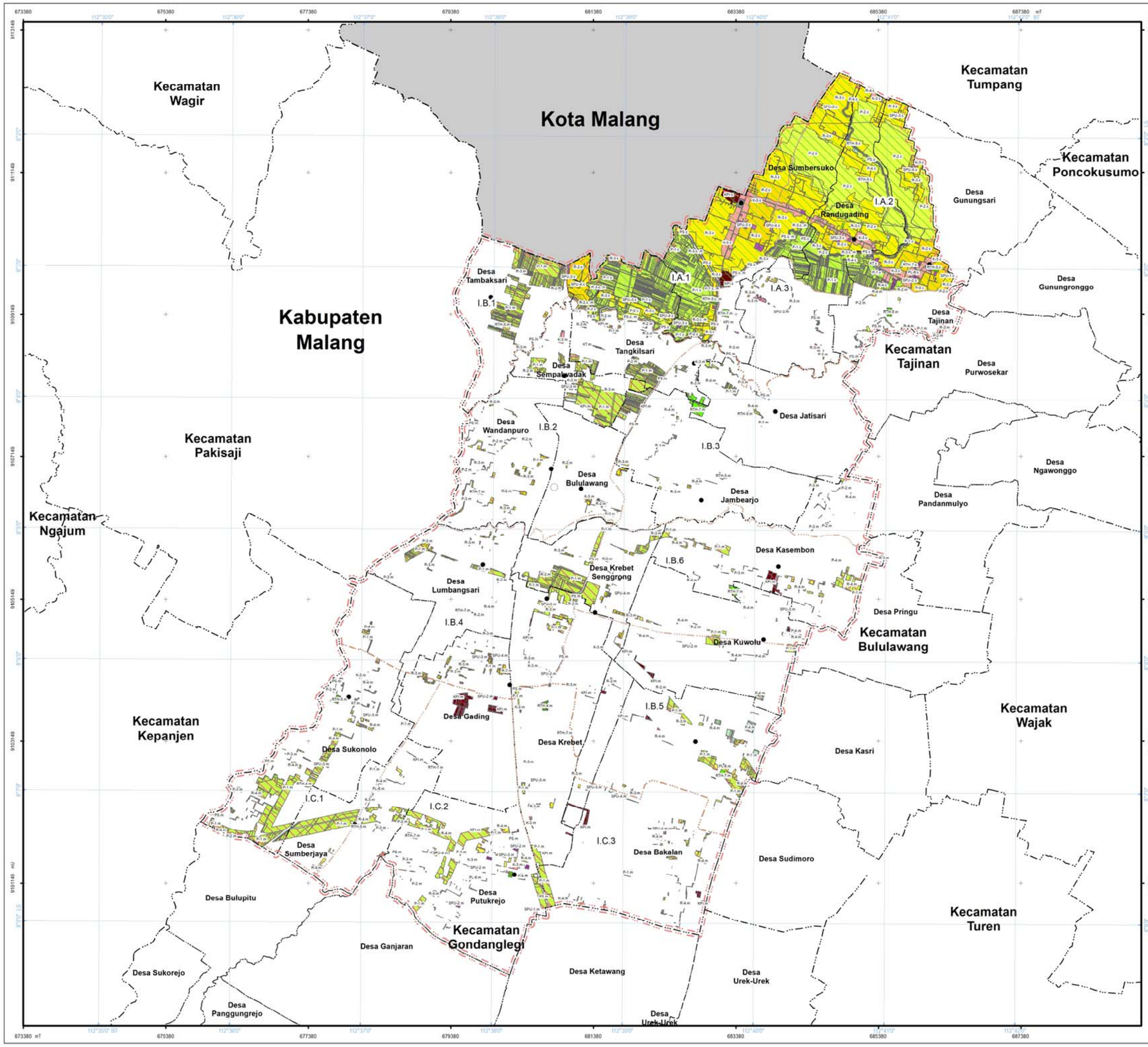

PEMERINTAH KABUPATEN MALANG
PROVINSI JAWA TIMUR

LAMPIRAN XXVIII
PERATURAN BUPATI MALANG
NOMOR TAHUN 2024
TENTANG
RENCANA DETAIL TATA RUANG
WILAYAH PERENCANAAN BULULAWANG - TAJINAN
TAHUN 2024 - 2044

PETA TEKNIK PENGATURAN ZONASI RENCANA POLA RUANG

U

SKALA : 1:50.000

0 0,5 1 2 Km

Proyeksi	: Universal Transverse Mercator
Sistem Grid	: Grid Geografis dan Grid UTM Zona 49 S
Datum Horizontal	: Datum WGS 1984
Datum Vertikal	: Geoid EGM 2008

DIAGRAM LOKASI

KETERANGAN :

IBU KOTA PEMERINTAHAN
- Ibu Kota Kecamatan
- Ibu Kota Desa/Kelurahan

BATAS ADMINISTRASI
- Batas Kabupaten/Kota
- Batas Kecamatan
- Batas Desa/Kelurahan

BATAS PERENCANAAN
- Batas WP
- Batas SWP
- Batas Blok

RENCANA POLA RUANG

ZONA LINDUNG

Zona Perlindungan Setempat
- PS Perlindungan Setempat

Zona Ruang Terbuka Hijau
- RTH-1 Taman Kelurahan
- RTH-2 Taman RW
- RTH-7 Pemakaman

ZONA BUDI DAYA

Zona Pertanian
- P-1 Tanaman Pangan
- P-2 Hortikultura
- P-3 Perkebunan
- P-4 Peternakan

Zona Kawasan Peruntukan Industri
- KPI Kawasan Peruntukan Industri

Zona Perumahan
- R-2 Perumahan Kepadatan Tinggi
- R-3 Perumahan Kepadatan Sedang
- R-4 Perumahan Kepadatan Rendah

Zona Sarana Pelayanan Umum
- SPU-4 SPU Skala Kota
- SPU-3 SPU Skala Kecamatan
- SPU-2 SPU Skala Kelurahan
- SPU-1 SPU Skala RW

Zona Perdagangan dan Jasa
- K-2 Perdagangan dan Jasa Skala WP
- K-3 Perdagangan dan Jasa Skala SWP

Zona Perkantoran
- KT Perkantoran

Zona Peruntukan Lainnya
- PL-3 Pergudangan

Zona Pertahanan dan Keamanan
- HK Pertahanan dan Keamanan

TEKNIK PENGATURAN ZONASI
- Conditional Uses
- TPZ Lainnya
- Conditional Uses dan TPZ Lainnya

PENJELASAN KODE LOKASI
- WP
- SWP
- Blok

I.A.1

TEKNIK PENGATURAN ZONASI
- Node Sub Zona
- Teknik Pengaturan Zonasi

K-2.c

XXX.c : TPZ Conditional Uses

SUMBER DATA DAN RIWAYAT PETA:

1. Data Citra Satelit Resolusi Tinggi Tahun 2020 - 2021
2. Peta Dasar yang telah terkoreksi dari Badan Informasi Geospasial (BIG) tahun 2023
3. Peraturan Daerah Kabupaten Malang Timur No 3 Tahun 2010 tentang Rencana Tata Ruang Wilayah Kabupaten Malang
4. Pengolahan Data Tahun 2023

Catatan:
Peta ini bukan referensi resmi mengenai garis-garis batas administrasi

Mengetahui,
BUPATI MALANG,

SANUSI